

Berlin, Dezember 2004

Wahllexikon 2004

Wahlergebnisse in der Bundesrepublik Deutschland
und in den Ländern 1946 – 2004.

Bearbeitung: Anna Müller

Ansprechpartner: Dr. Viola Neu
Hauptabteilung „Politik und Beratung“
Koordinatorin für Wahl- und Parteienforschung
Telefon: 030 / 26996 – 506
Telefax: 030 / 26996 – 551
E-Mail: viola.neu@kas.de

Postanschrift: Wichmannstraße 6, 10907 Berlin

Konrad-Adenauer-Stiftung

© 2004 Konrad-Adenauer-Stiftung e.V., Sankt Augustin / Berlin

Alle Rechte vorbehalten

Nachdruck, auch auszugsweise, nur mit Zustimmung der Stiftung

Printed in Germany

Gedruckt mit Zuschüssen der Bundesrepublik Deutschland

Das „Wahllexikon“ der Konrad-Adenauer-Stiftung soll mancherlei beschwerliche Suche in statistischen Berichten überflüssig machen und Ihnen zu schnellen Informationen über Bundestags-, Landtags- und Europawahlergebnisse verhelfen.

In Teil A unseres Lexikons finden Sie knappe tabellarische Übersichten und Graphiken über die genannten Wahlergebnisse seit 1946, gegliedert nach:

Wahlberechtigten
Wahlbeteiligung
Parteianteilen

Die dargestellten Bundestagswahlergebnisse beruhen seit 1953 auf den Zweitstimmen. Alle Bundestagswahlergebnisse sind für die Bundesrepublik Deutschland und die Länder nachgewiesen.

Zusätzlich wurden aufgrund der regional stark unterschiedlichen Parteienentwicklung Ergebnisse für Westdeutschland (alte Länder und Berlin-West) und Ostdeutschland (neue Länder und Berlin-Ost) aufgenommen.

In Teil B werden die Ergebnisse der Repräsentativen Wahlstatistik nach Alter und Geschlecht (ohne Briefwahl, seit 2002 zum Teil mit Briefwahl) für die Bundesrepublik Deutschland sowie für die Länder seit 1972 dokumentiert. Bei den Bundestagswahlen 1994 und 1998 wurde die Repräsentativstatistik ausgesetzt. Daher werden für diese beiden Wahlen die Ergebnisse der Wahltagsbefragungen der Forschungsgruppe Wahlen und Infratest dimap verwendet. Die Aufgliederung der Wahlbeteiligung und der Stimmabgabe wird für Männer, Frauen und für alle Wählerinnen und Wähler zusammen nach Altersgruppen dargestellt.

Mit Ausnahme der Ergebnisse der Bundestagswahlen 1994 und 1998 stammen die Daten aus Veröffentlichungen des Statistischen Bundesamtes bzw. der Statistischen Landesämter.

Die prozentualen Ergebnisse lassen sich - insbesondere bei der Repräsentativstatistik - bedingt durch Rundungsfehler nicht immer auf 100 % addieren. Die Repräsentative Wahlstatistik ist eine Stichprobe. Dadurch weichen die Angaben der Wahlergebnisse der Parteien vom tatsächlichen Wahlergebnis leicht ab.

Alle Dateien können Sie unter **wahlen.kas.de** (ohne www) abrufen. Dort finden Sie auch Fortschreibungen und Aktualisierungen.

Inhaltsverzeichnis

Teil A:	Wahlergebnisse in der Bundesrepublik Deutschland und in den Ländern seit 1946	Seite
	Bundesrepublik Deutschland	5
	Baden-Württemberg	11
	Bayern	19
	Berlin	27
	Brandenburg	35
	Land Bremen	42
	Hamburg	50
	Hessen	58
	Mecklenburg-Vorpommern	66
	Niedersachsen	73
	Nordrhein-Westfalen	81
	Rheinland-Pfalz	89
	Saarland	97
	Sachsen	105
	Sachsen-Anhalt	112
	Schleswig-Holstein	119
	Thüringen	127

Teil B: Wahlergebnisse nach Alter und Geschlecht seit 1972
(ohne Briefwahl, seit 2002 zum Teil mit Briefwahl)

	Seite
Bundesrepublik Deutschland	134
Baden-Württemberg	146
Bayern	153
Berlin	160
Brandenburg	174
Land Bremen	177
Hamburg	184
Hessen	191
Mecklenburg-Vorpommern	198
Niedersachsen	202
Nordrhein-Westfalen	209
Rheinland-Pfalz	216
Saarland	223
Sachsen	230
Sachsen-Anhalt	234
Schleswig-Holstein	238
Thüringen	245
Das Wahlverhalten der Jungwähler in den Ländern und in der Bundesrepublik Deutschland	248

Teil A

Wahlergebnisse in der Bundesrepublik Deutschland
und in den Ländern seit 1946

Wahlbeteiligung und Stimmenanteile bei Bundestagswahlen in der Bundesrepublik Deutschland

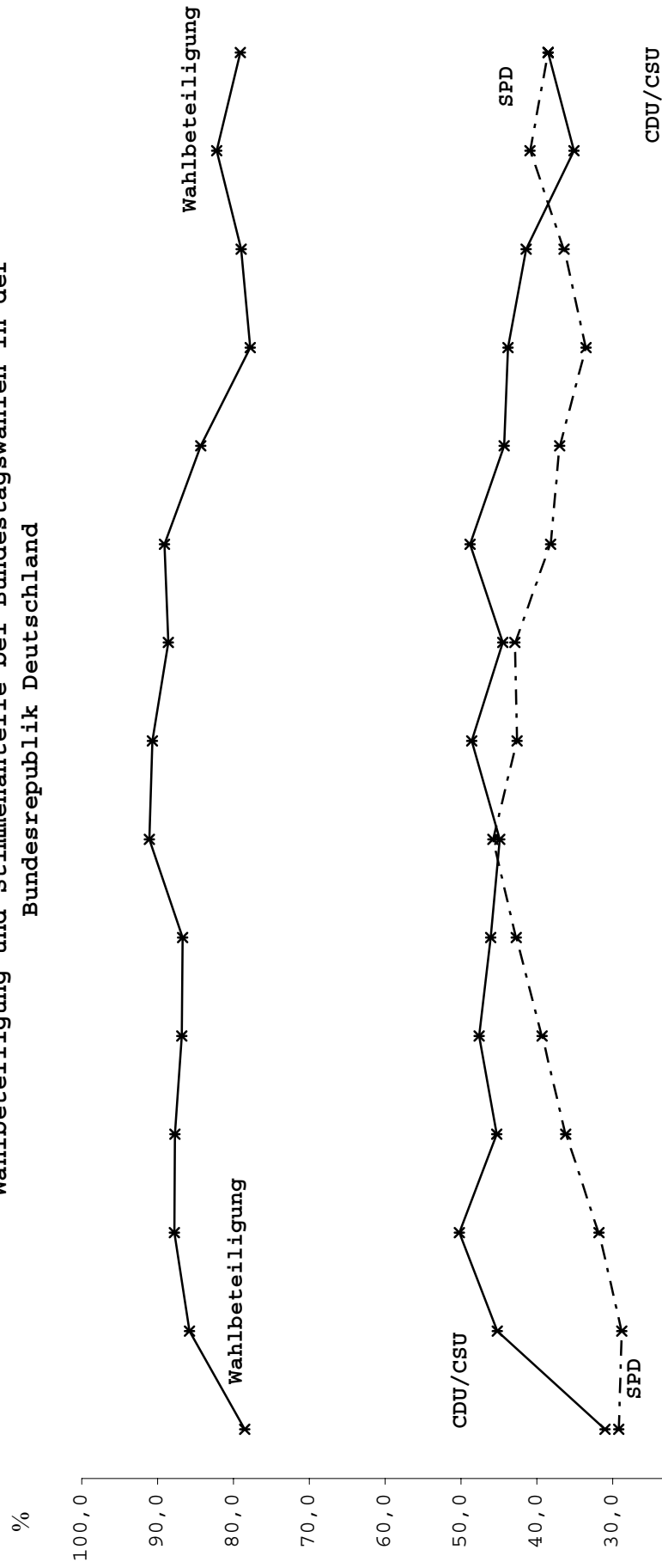

	1949	1953	1957	1961	1965	1969	1972	1976	1980	1983	1987	1990	1994	1998	2002
—*— Wahlbet.	78,5	85,8	87,8	87,7	86,8	86,7	91,1	90,7	88,6	89,1	84,3	77,8	79,0	82,2	79,1
—*— CDU/CSU	31,0	45,2	50,2	45,3	47,6	46,1	44,9	48,6	44,5	48,8	44,3	43,8	41,4	35,1	38,5
—*- - SPD	29,2	28,8	31,8	36,2	39,3	42,7	45,8	42,6	42,9	38,2	37,0	33,5	36,4	40,9	38,5

Ab 1990 erweitertes Wahlgebiet

Konrad-Adenauer-Stiftung

Wahlbeteiligung und Stimmenanteile bei Bundestagswahlen in der Bundesrepublik Deutschland

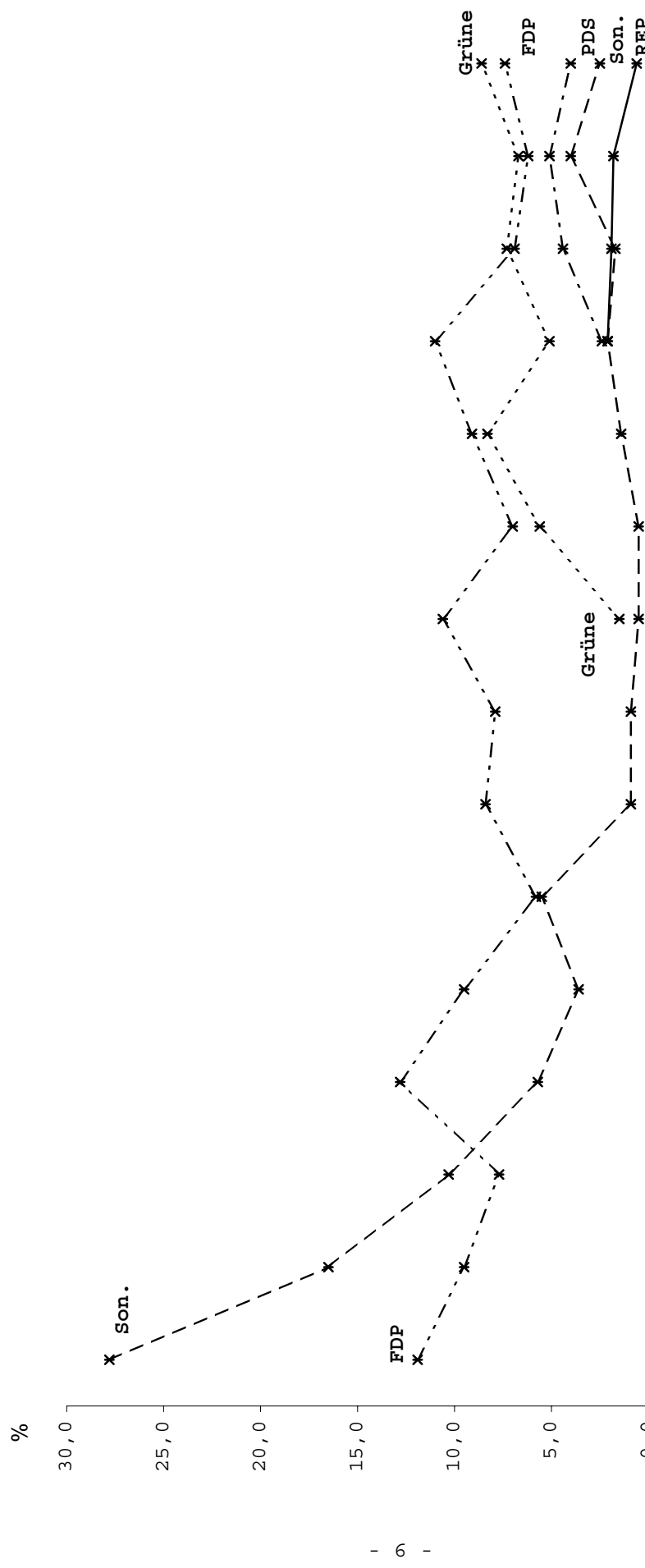

	1949	1953	1957	1961	1965	1969	1972	1976	1980	1983	1987	1990	1994	1998	2002
— * — FDP	11,9	9,5	7,7	12,8	9,5	5,8	8,4	7,9	10,6	7,0	9,1	11,0	6,9	6,2	7,4
· · * · · GRÜNE									1,5	5,6	8,3	5,1	7,3	6,7	8,6
— * · · PDS												2,4	4,4	5,1	4,0
— * — REP												2,1	1,9	1,8	0,6
— * — Son.	27,8	16,5	10,3	5,7	3,6	5,5	0,9	0,9	0,5	0,5	1,4	2,1	1,7	4,0	2,5

Konrad-Adenauer-Stiftung

Ab 1990 erweitertes Wahlgebiet

**Wahlbeteiligung und Stimmenanteile bei Europawahlen
in der Bundesrepublik Deutschland**

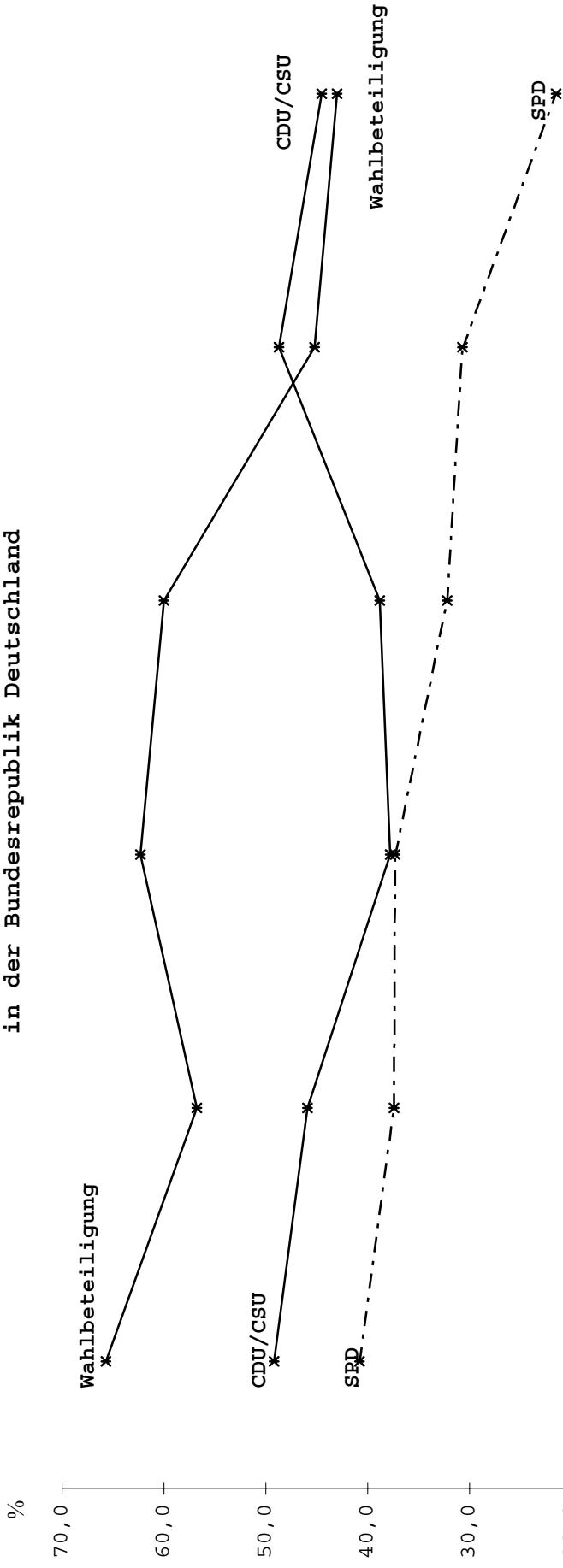

	1979	1984	1989	1994	1999	2004
—*— WBT	65,7	56,8	62,3	60,0	45,2	43,0
—*— CDU/CSU	49,2	45,9	37,8	38,8	48,7	44,5
—*- - SPD	40,8	37,4	37,3	32,2	30,7	21,5

Konrad-Adenauer-Stiftung

Wahlbeteiligung und Stimmenanteile bei Europawahlen in der Bundesrepublik Deutschland

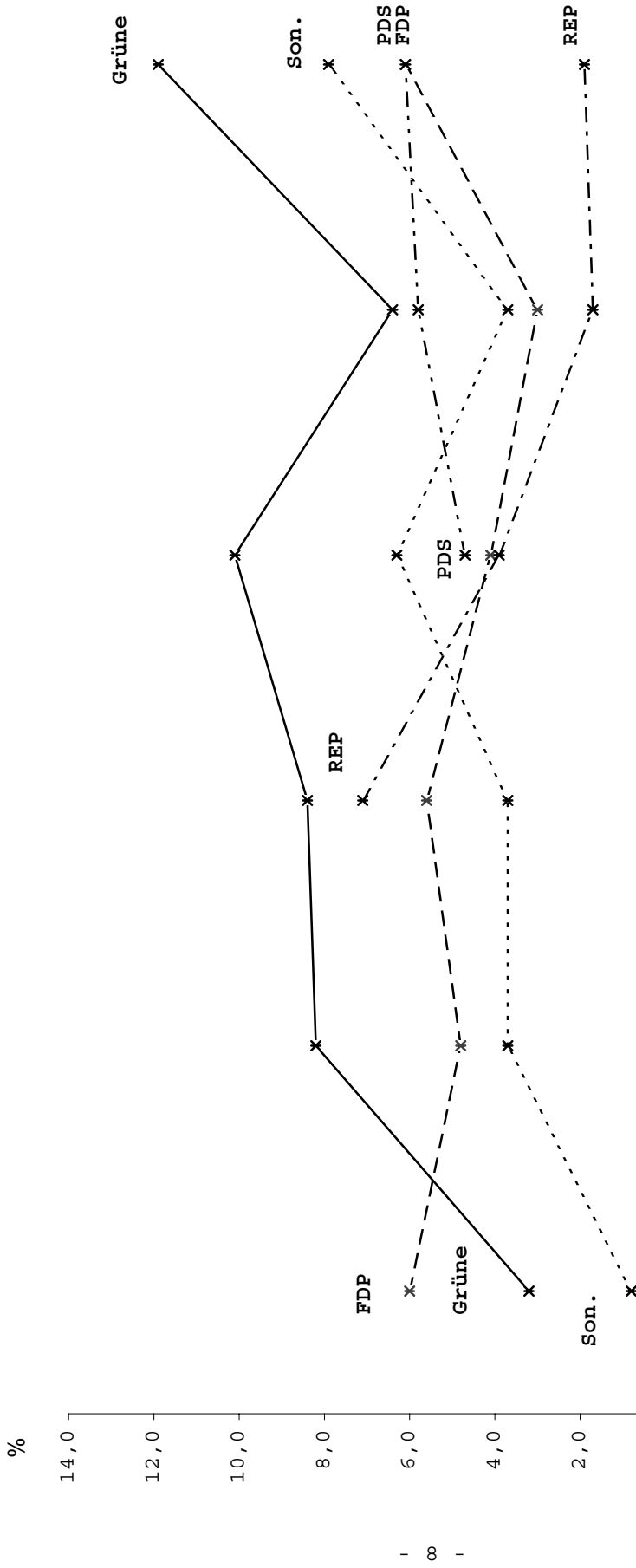

	1979	1984	1989	1994	1999	2004
—*— FDP	6,0	4,8	5,6	4,1	3,0	6,1
—*— GRÜNE	3,2	8,2	8,4	10,1	6,4	11,9
—*— PDS				4,7	5,8	6,1
—*— REP			7,1	3,9	1,7	1,9
---*--- Son.	0,8	3,7	3,7	6,3	3,7	7,9

Konrad-Adenauer-Stiftung

Bundesrepublik Deutschland¹

Ergebnisse der Bundestags- und Europawahlen 1949 - 2002

Wahlart	Wahlbe- rechtigte	Wahl- bet.	CDU/CSU	SPD	FDP	GRÜNE	PDS	REP	Son.
Wahltag	abs.	%	%	%	%	%	%	%	%
<u>Bundestagswahlen</u>									
14.08.1949	31.207.620	78,5	31,0	29,2	11,9 ²	-	-	-	27,8 ³
06.09.1953	33.202.287	85,8	45,2	28,8	9,5	-	-	-	16,5 ⁴
15.09.1957	35.400.923	87,8	50,2	31,8	7,7	-	-	-	10,3 ⁵
17.09.1961	37.440.715	87,7	45,3	36,2	12,8	-	-	-	5,7
19.09.1965	38.510.395	86,8	47,6	39,3	9,5	-	-	-	3,6
28.09.1969	38.677.235	86,7	46,1	42,7	5,8	-	-	-	5,5
19.11.1972	41.446.302	91,1	44,9	45,8	8,4	-	-	-	0,9
03.10.1976	42.058.015	90,7	48,6	42,6	7,9	-	-	-	0,9
05.10.1980	43.231.741	88,6	44,5	42,9	10,6	1,5	-	-	0,5
06.03.1983	44.088.935	89,1	48,8	38,2	7,0	5,6	-	-	0,5
25.01.1987	45.327.982	84,3	44,3	37,0	9,1	8,3	-	-	1,4
02.12.1990	60.436.560	77,8	43,8	33,5	11,0	5,1 ⁶	2,4	2,1	2,1
davon Wahlgebiet West:	48.128.370	78,6	44,3	35,7	10,6	4,8	0,3	2,3	1,9
davon Wahlgebiet Ost:	12.308.190	74,5	41,8	24,3	12,9	6,2	11,1	1,3	2,5
16.10.1994	60.452.009	79,0	41,4	36,4	6,9	7,3	4,4	1,9	1,7
davon Wahlgebiet West:	48.462.804	80,5	42,1	37,5	7,7	7,9	1,0	2,0	1,9
davon Wahlgebiet Ost:	11.989.205	72,6	38,5	31,5	3,5	4,3	19,8	1,3	1,0
27.09.1998	60.762.751	82,2	35,1	40,9	6,2	6,7	5,1	1,8	4,0
davon Wahlgebiet West:	48.631.596	82,8	37,0	42,3	7,0	7,3	1,2	1,9	3,3
davon Wahlgebiet Ost:	12.131.155	80,0	27,3	35,1	3,3	4,1	21,6	1,5	7,1
22.09.2002	61.432.868	79,1	38,5	38,5	7,4	8,6	4,0	0,6	2,5
davon Wahlgebiet West:	49.278.532	80,6	40,8	38,3	7,6	9,4	1,1	0,6	2,2
davon Wahlgebiet Ost:	12.154.336	72,8	28,3	39,7	6,4	4,7	16,9	0,5	3,5

Sitzverteilung im 15. Deutschen Bundestag (Stand nach der Wahl)			
	Wahlkreise	Landesliste	Gesamtsitze
CDU	82	108	190*
CSU	43	15	58
(CDU/CSU)	(125)	(123)	(248)
SPD	171	80	251**
FDP	-	47	47
GRÜNE	1	54	55
PDS	2	-	2
Bundesrepublik Deutschland	299	304	603

* Einschl. 1 Überhangmandat für die CDU.

** Einschl. 4 Überhangmandate für die SPD.

Fortsetzung: Bundesrepublik Deutschland

Wahlart	Wahlbe- rechtigte abs.	Wahl- bet. %	CDU/CSU %	SPD %	FDP %	GRÜNE %	PDS %	REP %	Son. %
nachrichtlich für das Gebiet der ehemaligen DDR: <u>Volkskammerwahl</u>									
18.03.1990	12.426.192	93,4	40,8	21,9	5,3 ⁷	2,9 ⁸	16,4	-	12,7
<u>Europawahlen</u>									
10.06.1979	42.751.940	65,7	49,2	40,8	6,0	3,2	-	-	0,8
17.06.1984	44.465.989	56,8	45,9	37,4	4,8	8,2	-	-	3,7
18.06.1989	45.773.179	62,3	37,8	37,3	5,6	8,4	-	7,1	3,7
12.06.1994	60.473.927	60,0	38,8	32,2	4,1	10,1	4,7	3,9	6,3
davon Wahlgebiet West:	48.472.030	59,3	40,3	33,9	4,2	11,2	0,6	4,2	5,6
davon Wahlgebiet Ost:	12.001.897	63,0	32,9	25,3	3,6	5,8	20,6	3,0	8,8
13.06.1999	60.786.904	45,2	48,7	30,7	3,0	6,4	5,8	1,7	3,7
davon Wahlgebiet West:	48.644.034	44,5	50,8	32,6	3,3	7,4	1,3	1,7	3,1
davon Wahlgebiet Ost:	12.142.870	47,8	40,6	23,6	2,2	2,9	23,0	1,9	5,8
13.06.2004	61.682.394	43,0	44,5	21,5	6,1	11,9	6,1	1,9	7,9
davon Wahlgebiet West:	49.531.140	43,2	46,9	22,9	6,4	13,2	1,7	1,8	7,1
davon Wahlgebiet Ost:	12.151254	42,2	34,2	15,6	4,7	6,6	25,2	2,2	11,5
									KAS

¹ Bis 3.10.1990 nur die westlichen Länder ohne Berlin, 1949 und 1953 auch ohne Saarland.

Ab 1953 Zweitstimmen.

² Einschl. Deutsche Volkspartei und Bremer Demokratische Volkspartei.

³ Darunter: Kommunistische Partei Deutschlands 5,7 %
Bayernpartei 4,2 %
Deutsche Partei 4,0 %
Zentrums Partei 3,1 %
Wirtschaftliche Aufbau-Vereinigung 2,9 %
Deutsche Konservative Partei/Deutsche Rechtspartei 0,5 %
Südschleswigscher Wählerverband 0,3 %.

⁴ Darunter: Gesamtdeutscher Block/BHE 5,9 %
Deutsche Partei 3,3 %
Deutsche Zentrumspartei 0,8 %.

⁵ Darunter: Deutsche Partei 3,4 %.

⁶ Davon: DIE GRÜNEN 3,8 % und Listenvereinigung Bündnis 90/Grüne 1,2 %.

⁷ LIBERALE.

⁸ Bündnis 90/NF/DJ/IFM.

Wahlgebiet West = alte Länder und Berlin-West.

Wahlgebiet Ost = neue Länder und Berlin-Ost.

Wahlbeteiligung und Stimmenanteile bei Bundestagswahlen in Baden-Württemberg

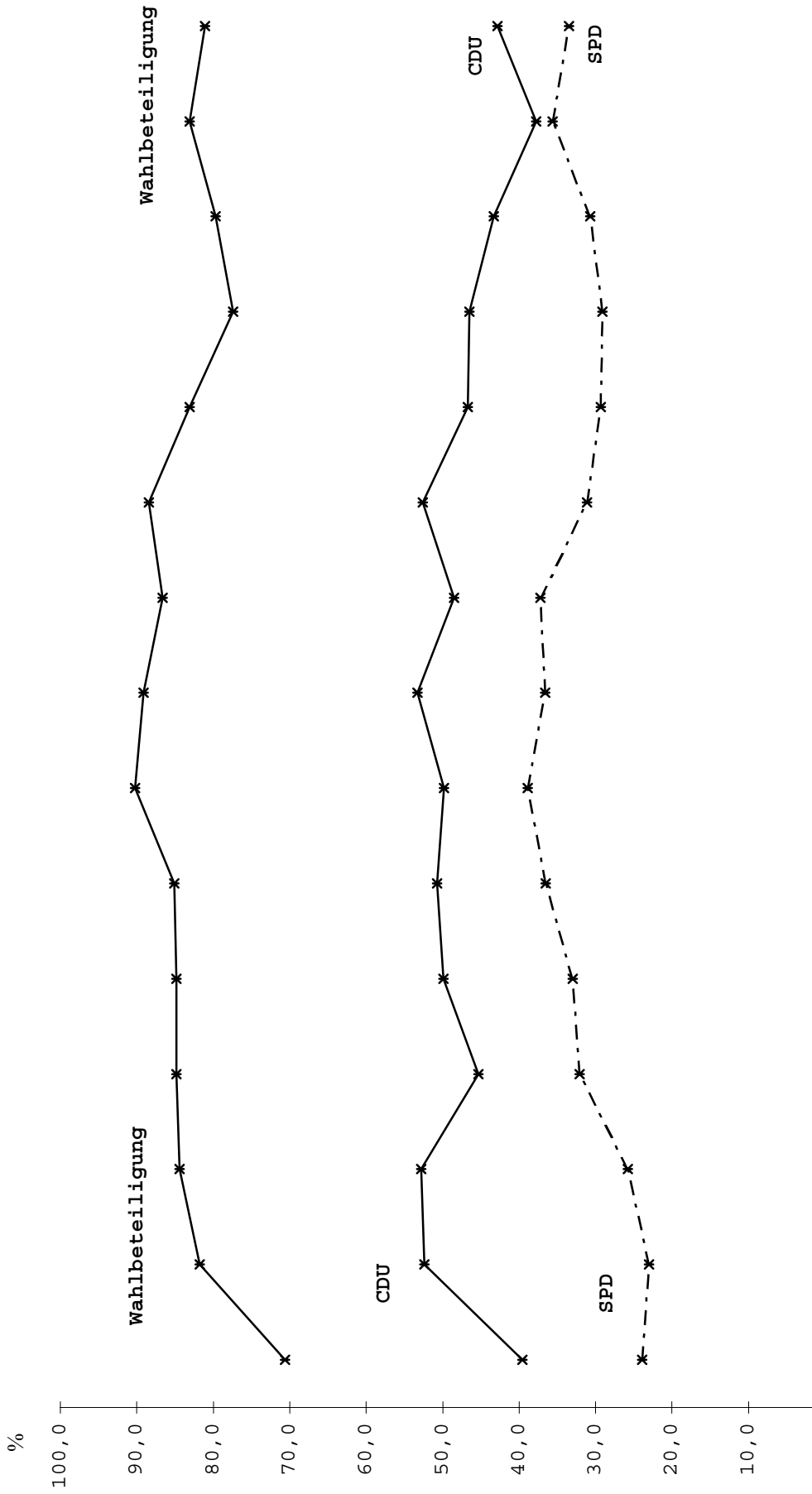

	1949	1953	1957	1961	1965	1969	1972	1976	1980	1983	1987	1990	1994	1998	2002
—*— Wahlbet.	70,6	81,8	84,4	84,8	84,8	85,1	90,2	89,1	86,6	88,4	83,1	77,4	79,7	83,1	81,1
—*— CDU	39,6	52,4	52,8	45,3	49,9	50,7	49,8	53,3	48,5	52,6	46,7	46,5	43,3	37,8	42,8
—*- - SPD	23,9	23,0	25,8	32,1	33,0	36,5	38,9	36,6	37,2	31,1	29,3	29,1	30,7	35,6	33,5

Konrad-Adenauer-Stiftung

1) Summe der Bundestagswahl aus den ehemaligen Ländern Baden, Württemberg-Baden und Württemberg-Hohenzollern

Wahlbeteiligung und Stimmenanteile bei Bundestagswahlen in Baden-Württemberg

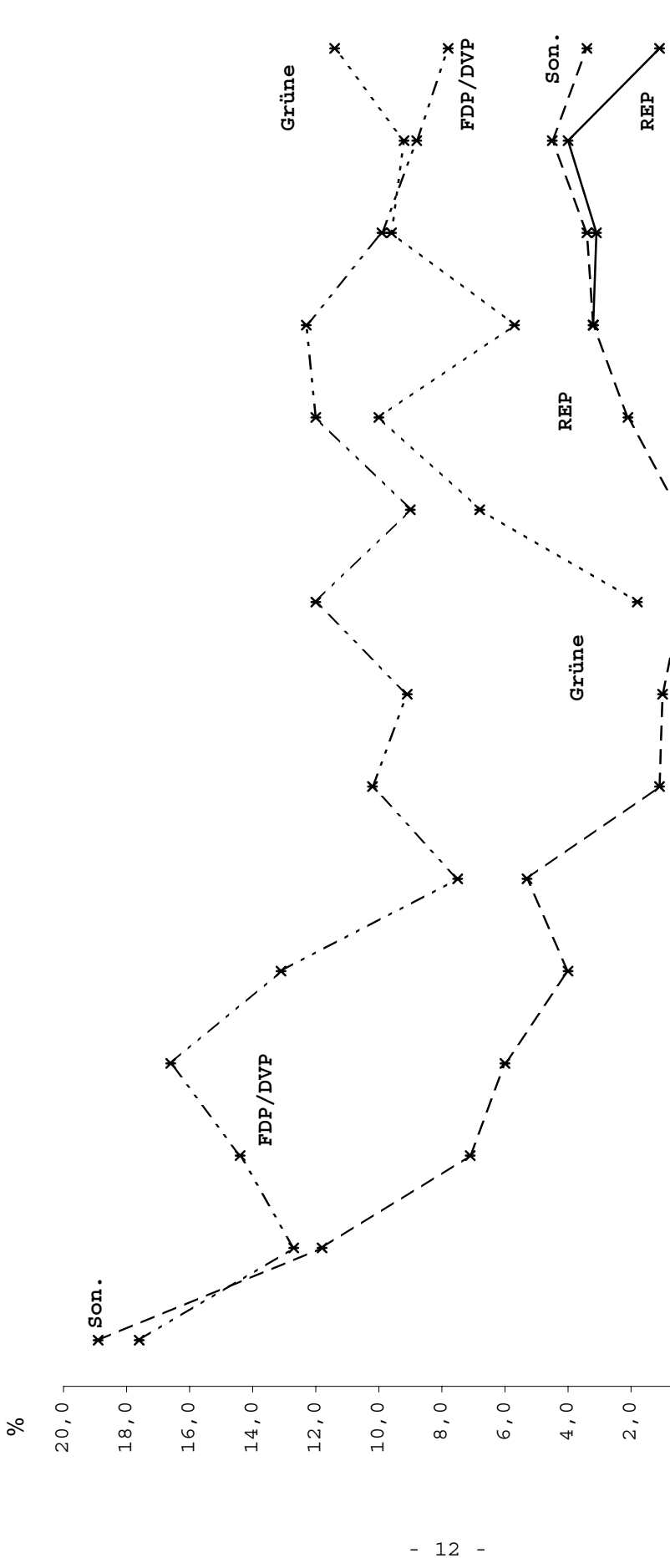

	1949 ¹⁾	1953	1957	1961	1965	1969	1972	1976	1980	1983	1987	1990	1994	1998	2002
— * — FDP/DVP	17,6	12,7	14,4	16,6	13,1	7,5	10,2	9,1	12,0	9,0	12,0	12,3	9,9	8,8	7,8
- - * - - GRÜNE								1,8	6,8	10,0		5,7	9,6	9,2	11,4
— * — REP												3,2	3,1	4,0	1,1
— * — Son.	18,9	11,8	7,1	6,0	4,0	5,3	1,1	1,0	0,4	0,5	2,1	3,2	3,4	4,5	3,4

1) Summe der Bundestagswahl aus den ehemaligen Ländern Baden, Württemberg-Baden und Württemberg-Hohenzollern
 Konrad-Adenauer-Stiftung

Wahlbeteiligung und Stimmenanteile bei Europawahlen in Baden-Württemberg

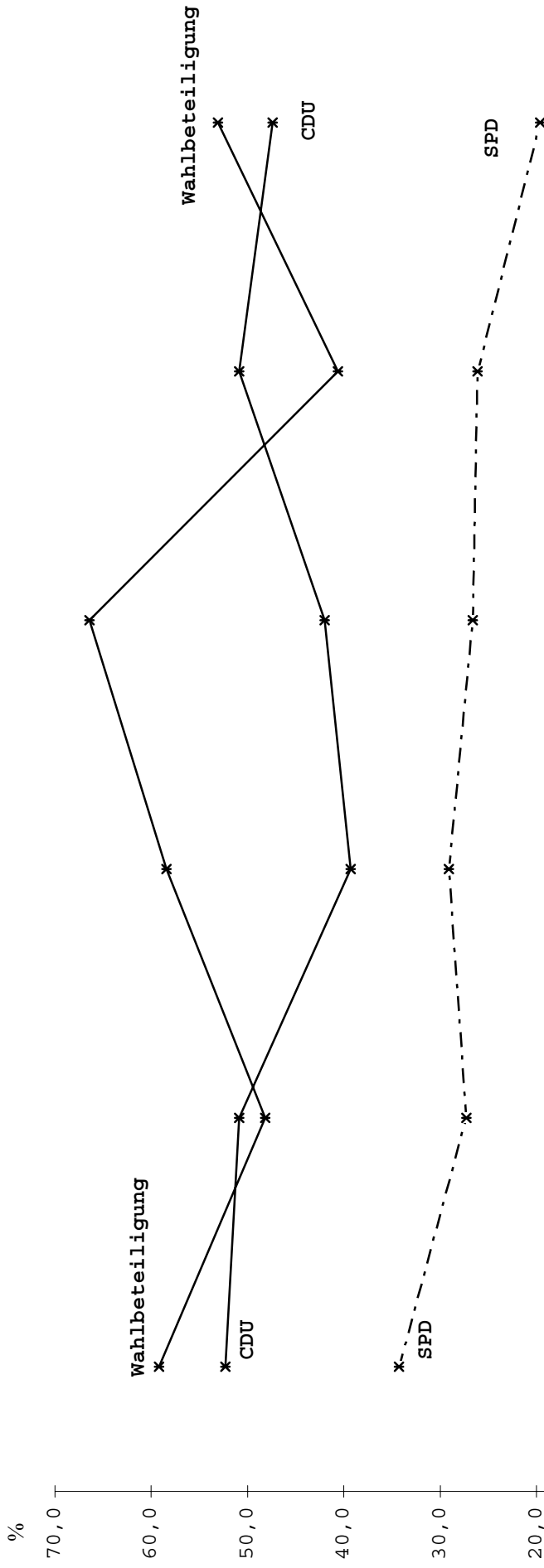

	1979	1984	1989	1994	1999	2004
—*— Wahlbet.	59,2	48,2	58,4	66,4	40,6	53,1
—*— CDU	52,3	50,9	39,3	42,0	50,9	47,4
—*- - SPD	34,3	27,3	29,1	26,6	26,1	19,6

Konrad-Adenauer-Stiftung

Wahlbeteiligung und Stimmenanteile bei Europawahlen in Baden-Württemberg

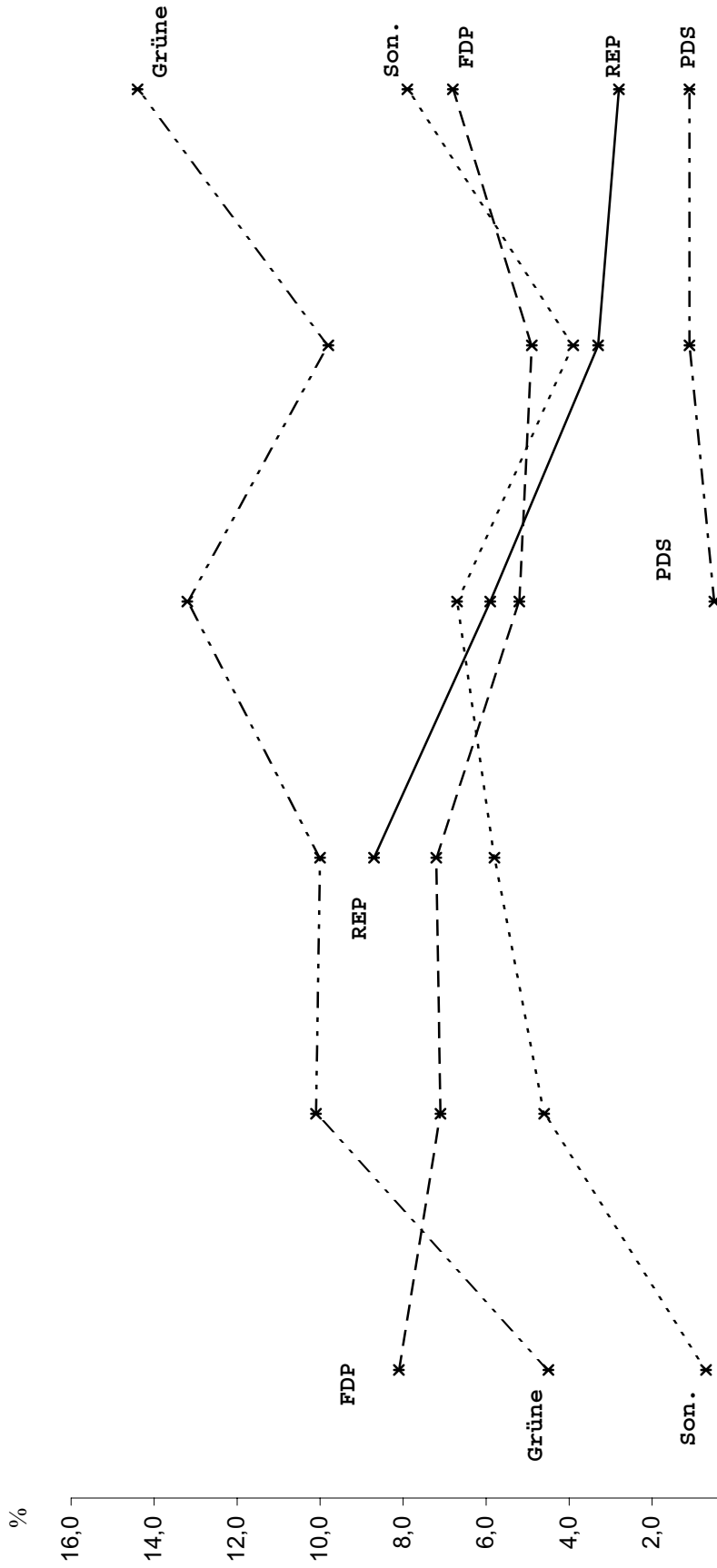

	1979	1984	1989	1994	1999	2004
- * - FDP	8,1	7,1	7,2	5,2	4,9	6,8
- * - GRÜNE	4,5	10,1	10,0	13,2	9,8	14,4
- * - REP			8,7	5,9	3,3	2,8
- * - PDS				0,5	1,1	1,1
- * - Son.	0,7	4,6	5,8	6,7	3,9	7,9

Konrad-Adenauer-Stiftung

Wahlbeteiligung und Stimmenanteile bei Landtagswahlen in Baden-Württemberg

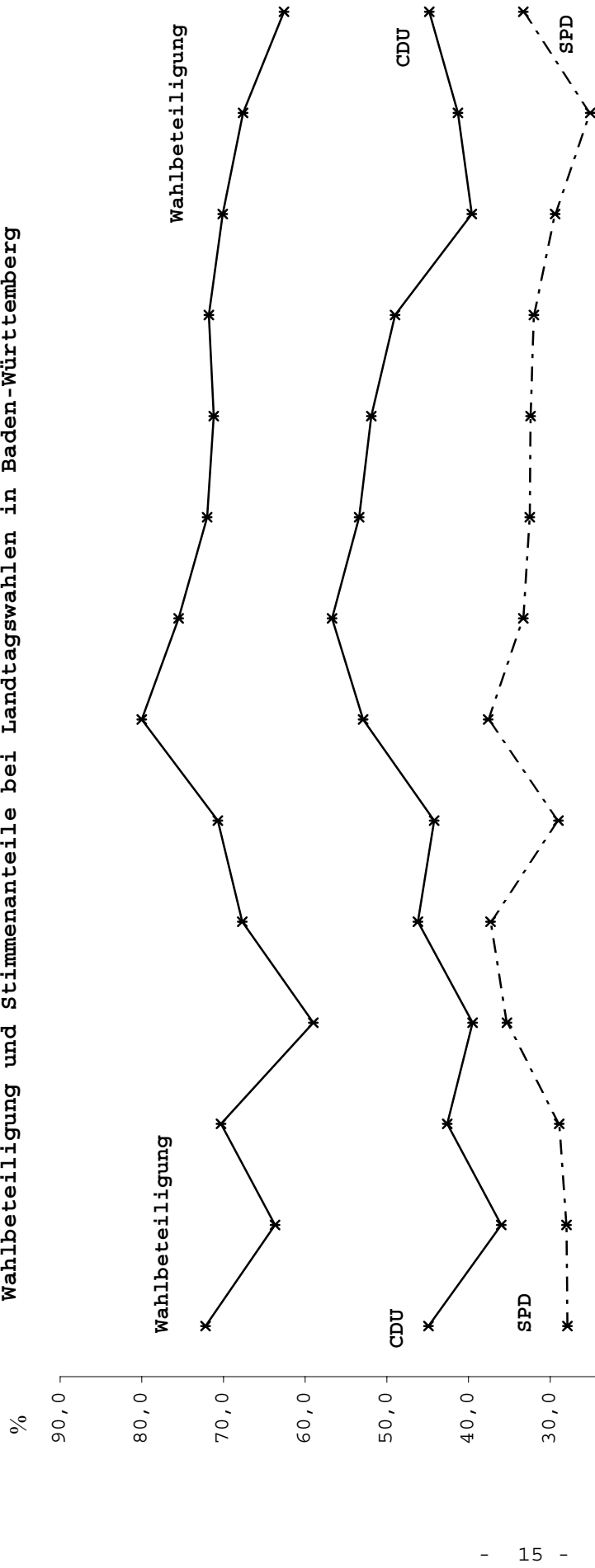

	1946 - 1) 47	1952	1956	1960	1964	1968	1972	1976	1980	1984	1988	1992	1996	2001
—*— Wahlbet.	72,2	63,7	70,3	59,0	67,7	70,7	80,0	75,5	72,0	71,2	71,8	70,1	67,6	62,6
—*— CDU	44,9	36,0	42,6	39,5	46,2	44,2	52,9	56,7	53,4	51,9	49,0	39,6	41,3	44,8
-*- SPD	27,9	28,0	28,9	35,3	37,3	29,0	37,6	33,3	32,5	32,4	32,0	29,4	25,1	33,3

Konrad-Adenauer-Stiftung

1) Summe der Landtagswahl aus den ehemaligen Ländern Württemberg-Baden, Baden und Württemberg-Hohenzollern

Wahlbeteiligung und Stimmenanteile bei Landtagswahlen in Baden-Württemberg

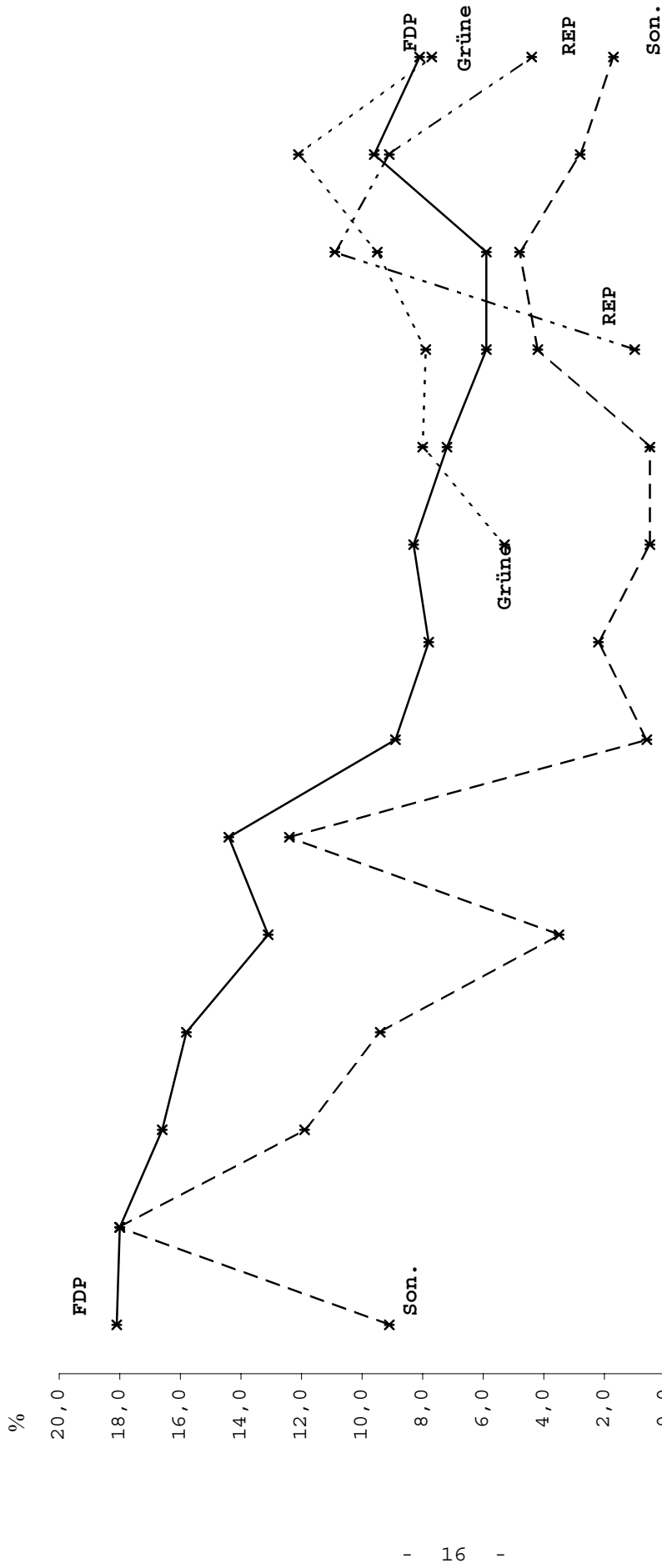

	1946 47	1952	1956	1960	1964	1968	1972	1976	1980	1984	1988	1992	1996	2001
—*— FDP	18,1	18,0	16,6	15,8	13,1	14,4	8,9	7,8	8,3	7,2	5,9	5,9	9,6	8,1
- - * - - GRÜNE									5,3	8,0	7,9	9,5	12,1	7,7
- * - REP											1,0	10,9	9,1	4,4
- - * - - Sonstige	9,1	18,0	11,9	9,4	3,5	12,4	0,6	2,2	0,5	0,5	4,2	4,8	2,8	1,7

Konrad-Adenauer-Stiftung

1) Summe der Landtagswahl aus den ehemaligen Ländern Württemberg-Baden, Baden und Württemberg-Hohenzollern

Baden-Württemberg

Wahlart	Wahlbe- rechtigte abs.	Wahl- bet. %	CDU %	SPD %	FDP/ DVP ¹ %	GRÜNE %	REP %	PDS %	Son. %
Wahltag									
<u>Bundestagswahlen</u>									
14.08.1949 ²	4.056.930	70,6	39,6	23,9	17,6	-	-	-	18,9
06.09.1953	4.536.755	81,8	52,4	23,0	12,7	-	-	-	11,8
15.09.1957	4.857.815	84,4	52,8	25,8	14,4	-	-	-	7,1
17.09.1961	5.211.883	84,8	45,3	32,1	16,6	-	-	-	6,0
19.09.1965	5.425.126	84,8	49,9	33,0	13,1	-	-	-	4,0
28.09.1969	5.510.280	85,1	50,7	36,5	7,5	-	-	-	5,3
19.11.1972	5.960.714	90,2	49,8	38,9	10,2	-	-	-	1,1
03.10.1976	6.118.464	89,1	53,3	36,6	9,1	-	-	-	1,0
05.10.1980	6.370.535	86,6	48,5	37,2	12,0	1,8	-	-	0,4
06.03.1983	6.544.795	88,4	52,6	31,1	9,0	6,8	-	-	0,5
25.01.1987	6.830.771	83,1	46,7	29,3	12,0	10,0	-	-	2,1
02.12.1990	7.121.831	77,4	46,5	29,1	12,3	5,7	3,2	0,3	2,9
16.10.1994	7.204.997	79,7	43,3	30,7	9,9	9,6	3,1	0,8	2,6
27.09.1998	7.256.933	83,1	37,8	35,6	8,8	9,2	4,0	1,0	3,5
22.09.2002	7.418.781	81,1	42,8	33,5	7,8	11,4	1,1	0,9	2,5
<u>Landtagswahlen</u>									
1946-1947 ³	3.080.101	72,2	44,9	27,9	18,1	-	-	-	9,1 ⁴
09.03.1952 ⁵	4.382.117	63,7	36,0	28,0	18,0	-	-	-	18,0 ⁶
04.03.1956	4.738.390	70,3	42,6	28,9	16,6	-	-	-	11,9 ⁷
15.05.1960 ⁸	5.136.768	59,0	39,5	35,3	15,8	-	-	-	9,4 ⁹
26.04.1964	5.471.002	67,7	46,2	37,3	13,1	-	-	-	3,5
28.04.1968	5.612.242	70,7	44,2	29,0	14,4	-	-	-	12,4 ¹⁰
23.04.1972	5.998.727	80,0	52,9	37,6	8,9	-	-	-	0,6
04.04.1976	6.092.494	75,5	56,7	33,3	7,8	-	-	-	2,2
16.03.1980	6.319.950	72,0	53,4	32,5	8,3	5,3	-	-	0,5
25.03.1984	6.609.204	71,2	51,9	32,4	7,2	8,0	-	-	0,5
20.03.1988	6.872.330	71,8	49,0	32,0	5,9	7,9	1,0	-	4,2
05.04.1992	7.154.575	70,1	39,6	29,4	5,9	9,5	10,9	-	4,8
24.03.1996	7.189.906	67,6	41,3	25,1	9,6	12,1	9,1	-	2,8
25.03.2001	7.313.844	62,6	44,8	33,3	8,1	7,7	4,4	-	1,7

Sitzverteilung im 13. Landtag (Stand nach der Wahl)			
	Wahlkreise Erstausteilung	Wahlkreise Zweitausteilung	Gesamtsitze
CDU	63	-	63
SPD	7	38	45
FDP/DVP	-	10	10
GRÜNE	-	10	10
Baden- Württemberg	70	58	128

Fortsetzung: Baden-Württemberg

Wahlart	Wahlbe- rechtigte abs.	Wahl- bet. %	CDU %	SPD %	FDP/ DVP ¹ %	GRÜNE %	REP %	PDS %	Son. %
<u>Europawahlen</u>									
10.06.1979	6.271.715	59,2	52,3	34,3	8,1	4,5	-	-	0,7
17.06.1984	6.641.082	48,2	50,9	27,3	7,1	10,1	-	-	4,6
18.06.1989	6.953.747	58,4	39,3	29,1	7,2	10,0	8,7	-	5,8
12.06.1994	7.197.510	66,4	42,0	26,6	5,2	13,2	5,9	0,5	6,7
13.06.1999	7.266.426	40,6	50,9	26,1	4,9	9,8	3,3	1,1	3,9
13.06.2004	7.487.111	53,1	47,4	19,6	6,8	14,4	2,8	1,1	7,9
									KAS

- 1 Bei Europawahlen FDP.
- 2 Summe der Bundestagswahl 1949 aus den ehemaligen Ländern Baden, Württemberg-Baden und Württemberg-Hohenzollern.
- 3 Summe der Landtagswahlen 1946-47 aus den ehemaligen Ländern Württemberg-Baden (24.11.1946) und Baden, Württemberg-Hohenzollern (18.5.1947).
- 4 Kommunistische Partei Deutschlands.
- 5 Verfassunggebende Landesversammlung.
- 6 Darunter: Block der Heimatvertriebenen und Entrechteten 6,3 %
Kommunistische Partei Deutschlands 4,4 %.
- 7 Darunter: Gesamtdeutscher Block/BHE 6,3 %.
- 8 Stand nach der Wiederholungswahl am 12.3.1961.
- 9 Darunter: Gesamtdeutscher Block/BHE 6,6 %.
- 10 Darunter: Nationaldemokratische Partei Deutschlands 9,8 %.

Wahlbeteiligung und Stimmenanteile bei Bundestagswahlen in Bayern

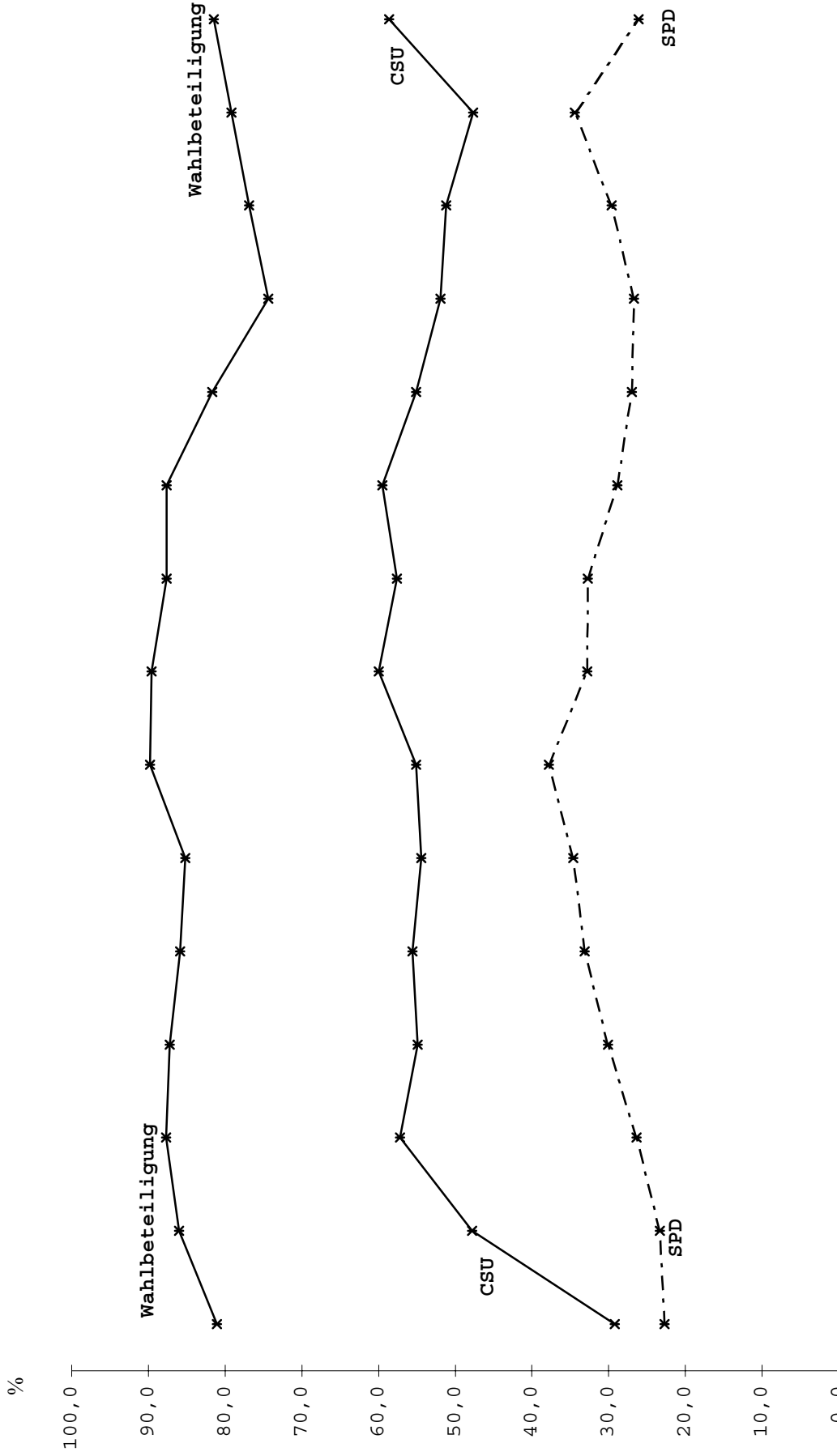

	1949	1953	1957	1961	1965	1969	1972	1976	1980	1983	1987	1990	1994	1998	2002
—*— Wahlbet.	81,1	86,0	87,7	87,2	85,9	85,2	89,8	89,6	87,6	87,6	81,7	74,4	76,9	79,2	81,5
—*— CSU	29,2	47,8	57,2	54,9	55,6	54,4	55,1	60,0	57,6	59,5	55,1	51,9	51,2	47,7	58,6
—*- - SPD	22,7	23,3	26,4	30,1	33,1	34,6	37,8	32,8	32,7	28,9	27,0	26,7	29,6	34,4	26,1

Konrad-Adenauer-Stiftung

Wahlbeteiligung und Stimmenanteile bei Bundestagswahlen in Bayern

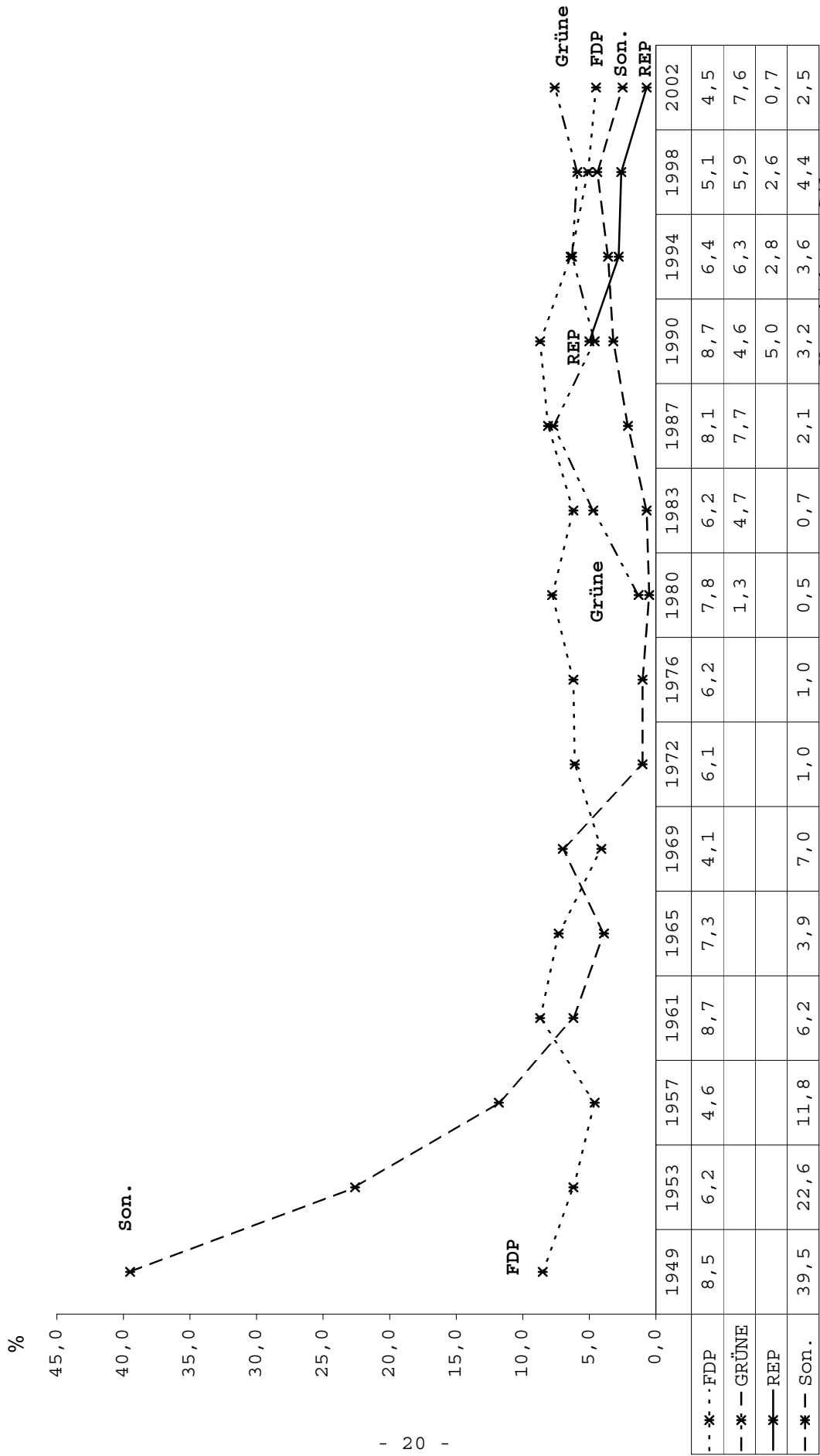

Konrad-Adenauer-Stiftung

Wahlbeteiligung und Stimmenanteile bei Europawahlen in Bayern

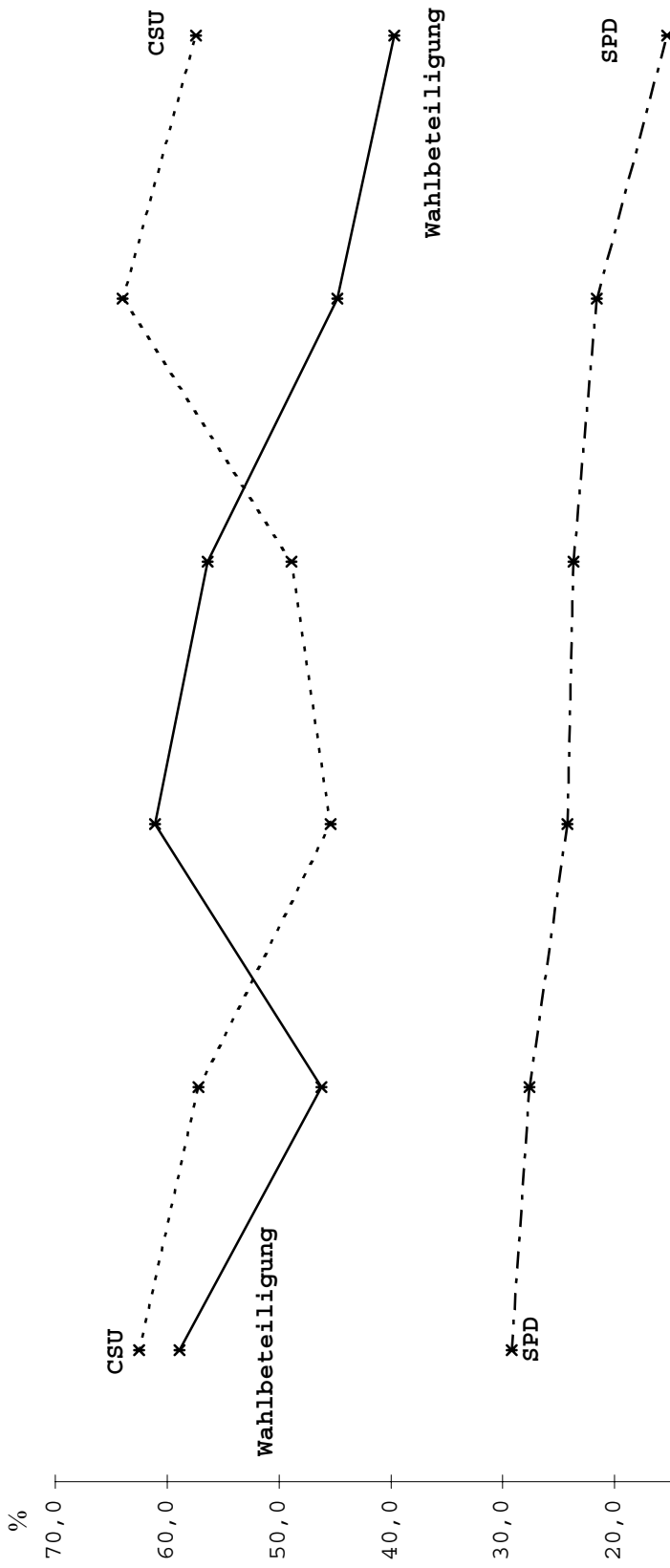

	1979	1984	1989	1994	1999	2004
—*— Wahlbet.	58,9	46,2	61,1	56,4	44,8	39,7
- - * - - CSU	62,5	57,2	45,4	48,9	64,0	57,4
- - * - - SPD	29,2	27,6	24,2	23,7	21,6	15,3

Wahlbeteiligung und Stimmenanteile bei Europawahlen in Bayern

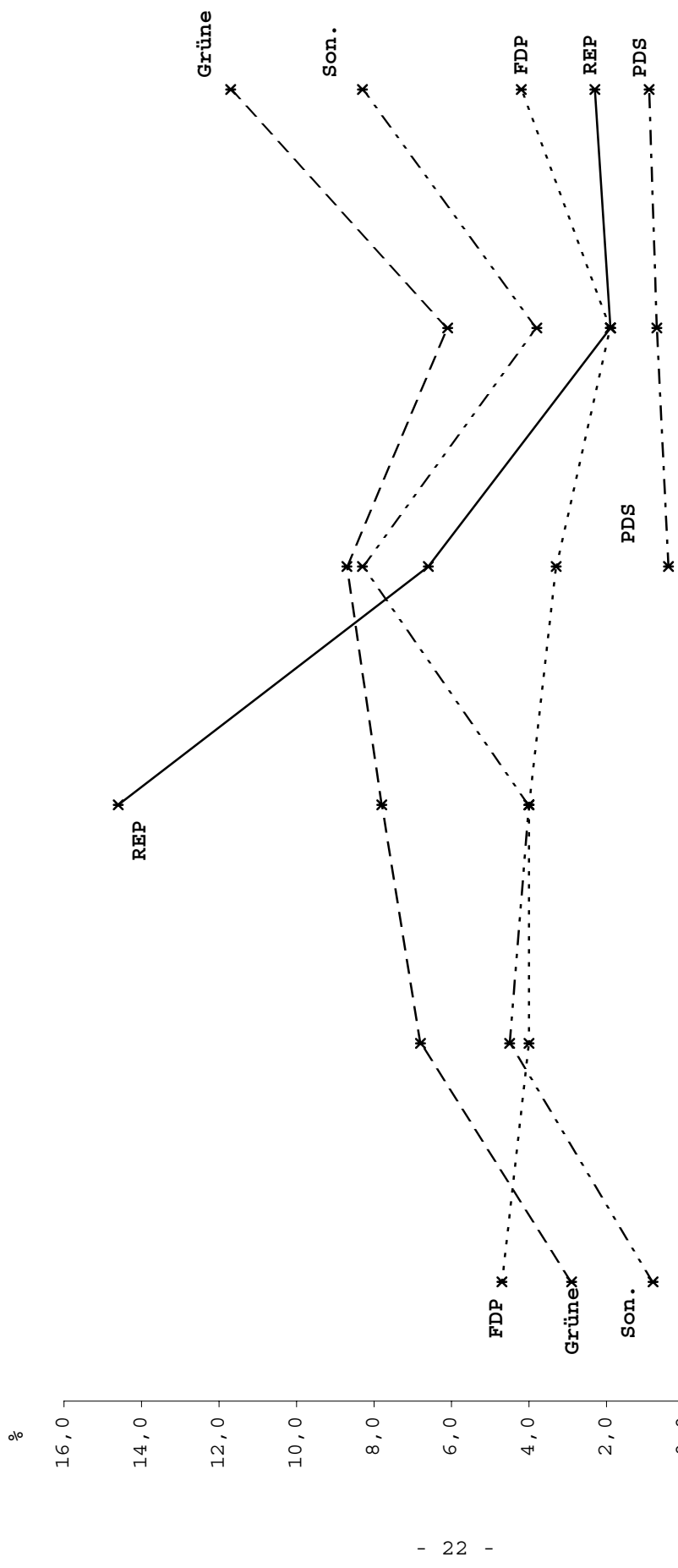

	1979	1984	1989	1994	1999	2004
---*--- FDP	4,7	4,0	4,0	3,3	1,9	4,2
-*- GRÜNE	2,9	6,8	7,8	8,7	6,1	11,7
--- REP			14,6	6,6	1,9	2,3
-*- PDS				0,4	0,7	0,9
-*- Son.	0,8	4,5	4,0	8,3	3,8	8,3

Konrad-Adenauer-Stiftung

Wahlbeteiligung und Stimmenanteile bei Landtagswahlen in Bayern

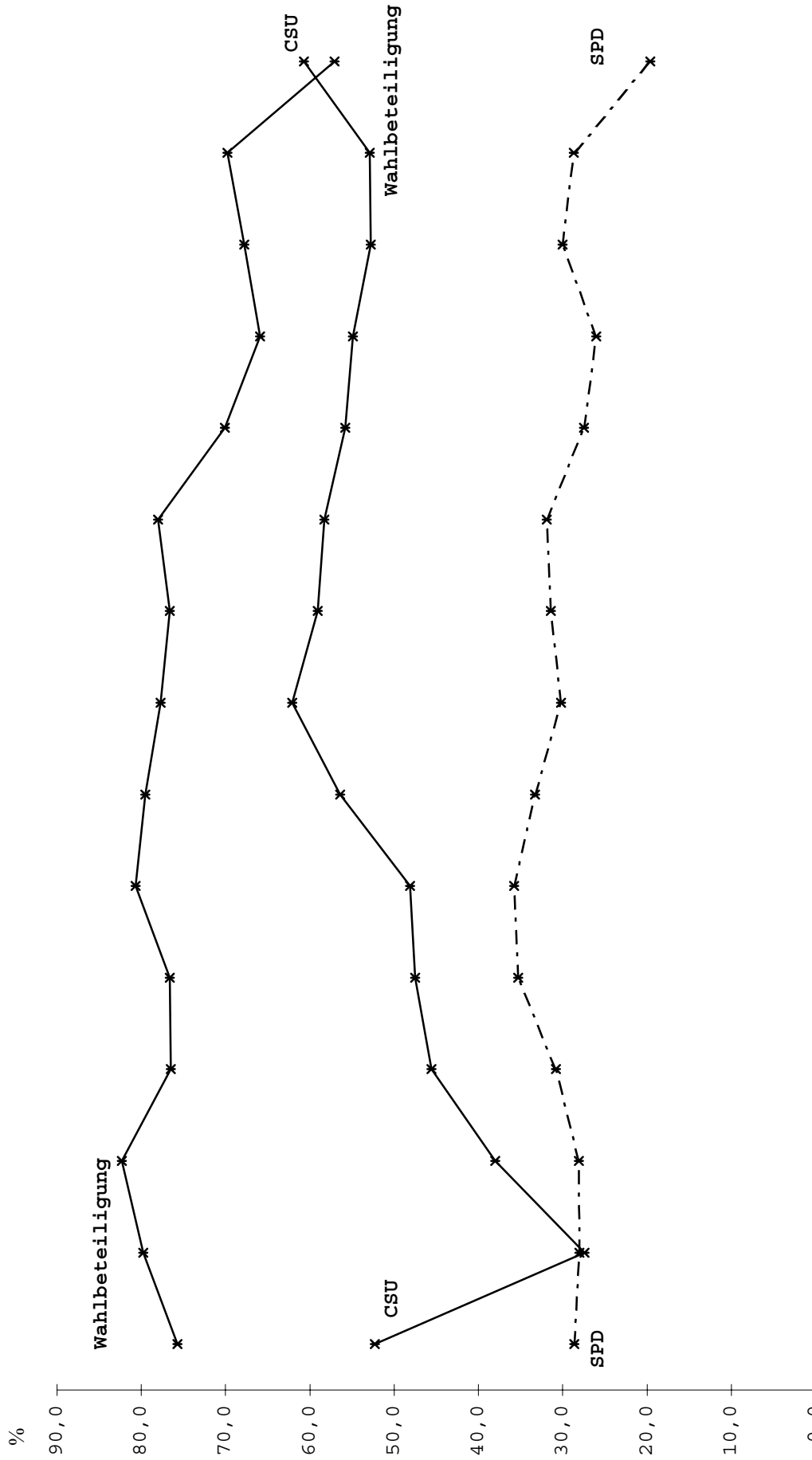

	1946	1950	1954	1958	1962	1966	1970	1974	1978	1982	1986	1990	1994	1998	2003
—*— Wahlbet.	75,7	79,8	82,3	76,5	76,6	80,7	79,5	77,7	76,6	78,0	70,1	65,9	67,8	69,8	57,1
—*— CSU	28,3	27,4	38,0	45,6	47,5	48,1	56,4	62,1	59,1	58,3	55,8	54,9	52,8	52,9	60,7
—*- - SPD	28,6	28,0	28,1	30,8	35,3	35,8	33,3	30,2	31,4	31,9	27,5	26,0	30,0	28,7	19,6

Konrad-Adenauer-Stiftung

Wahlbeteiligung und Stimmenanteile bei Landtagswahlen in Bayern

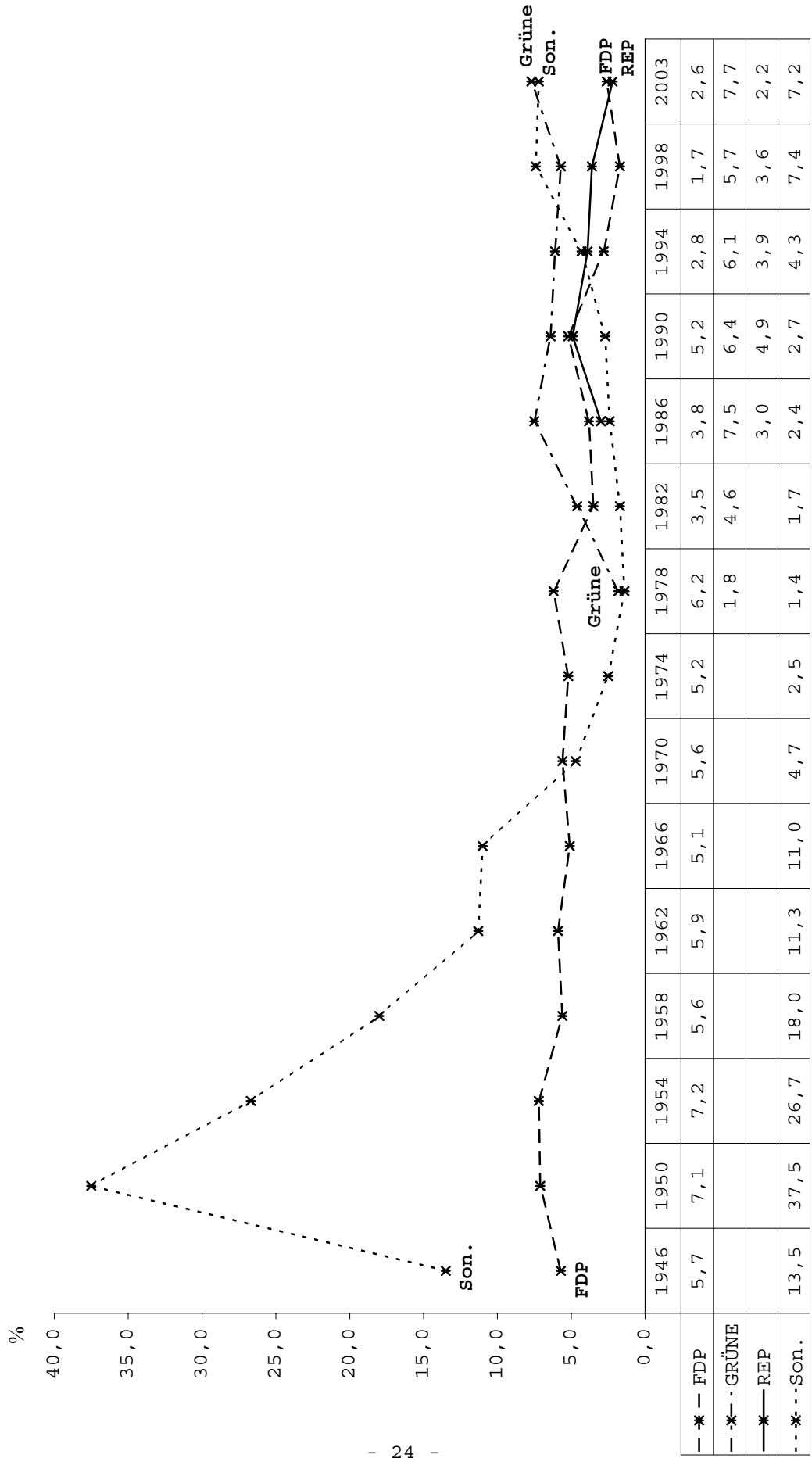

Konrad-Adenauer-Stiftung

Bayern

Wahlart	Wahlbe- rechtigte abs. ¹	Wahl- bet. %	CSU %	SPD %	FDP %	GRÜNE %	REP %	PDS %	Son. %
<u>Bundestagswahlen</u>									
14.08.1949	5.984.175	81,1	29,2	22,7	8,5	-	-	-	39,5
06.09.1953	6.117.375	86,0	47,8	23,3	6,2	-	-	-	22,6
15.09.1957	6.240.499	87,7	57,2	26,4	4,6	-	-	-	11,8
17.09.1961	6.551.728	87,2	54,9	30,1	8,7	-	-	-	6,2
19.09.1965	6.752.276	85,9	55,6	33,1	7,3	-	-	-	3,9
28.09.1969	6.851.646	85,2	54,4	34,6	4,1	-	-	-	7,0
19.11.1972	7.375.146	89,8	55,1	37,8	6,1	-	-	-	1,0
03.10.1976	7.547.820	89,6	60,0	32,8	6,2	-	-	-	1,0
05.10.1980	7.827.420	87,6	57,6	32,7	7,8	1,3	-	-	0,5
06.03.1983	8.012.989	87,6	59,5	28,9	6,2	4,7	-	-	0,7
25.01.1987	8.320.069	81,7	55,1	27,0	8,1	7,7	-	-	2,1
02.12.1990	8.623.570	74,4	51,9	26,7	8,7	4,6	4,97	0,2	3,0
16.10.1994	8.767.500	76,9	51,2	29,6	6,4	6,3	2,8	0,5	3,1
27.09.1998	8.875.328	79,2	47,7	34,4	5,1	5,9	2,6	0,7	3,7
22.09.2002	9.101.493	81,5	58,6	26,1	4,5	7,6	0,7	0,7	1,8
<u>Landtagswahlen</u> Ab 1950 Gesamtstimmen (Wahlkreisstimmen und Stimmkreisstimmen). ²									
01.12.1946	4.210.636	75,7	52,3	28,6	5,7	-	-	-	13,5 ³
26.11.1950	6.026.641	79,8	27,4	28,0	7,1	-	-	-	37,5 ⁴
28.11.1954	6.102.799	82,3	38,0	28,1	7,2	-	-	-	26,7 ⁵
23.11.1958	6.250.271 ⁶	76,5	45,6	30,8	5,6	-	-	-	18,0 ⁷
25.11.1962	6.595.715 ⁸	76,6	47,5	35,3	5,9	-	-	-	11,3 ⁹
20.11.1966	6.713.482 ¹⁰	80,7	48,1	35,8	5,1	-	-	-	11,0 ¹¹
22.11.1970	7.249.793 ¹²	79,5	56,4	33,3	5,6	-	-	-	4,7
27.10.1974	7.415.892	77,7	62,1	30,2	5,2	-	-	-	2,5
15.10.1978	7.651.716	76,6	59,1	31,4	6,2	1,8 ¹³	-	-	1,4
10.10.1982	7.962.090	78,0	58,3	31,9	3,5	4,6	-	-	1,7
12.10.1986	8.265.474	70,1	55,8	27,5	3,8	7,5	3,0	-	2,4
14.10.1990	8.583.278	65,9	54,9	26,0	5,2	6,4	4,9	-	2,7
25.09.1994	8.743.532	67,8	52,8	30,0	2,8	6,1	3,9	-	4,3
13.09.1998	8.846.155	69,8	52,9	28,7	1,7	5,7	3,6	-	7,4
21.09.2003	9.108.516	57,1	60,7	19,6	2,6	7,7	2,2	-	7,2 ¹⁴

Sitzverteilung im 15. Landtag (Stand nach der Wahl)			
	Stimmkreise	Wahlkreisliste	Gesamtsitze
CSU	92	32	124
SPD	-	41	41
GRÜNE	-	15	15
Bayern	92	88	180

Fortsetzung: Bayern

Wahlart	Wahlbe- rechtigte abs.	Wahl- bet. %	CSU %	SPD %	FDP %	GRÜNE %	REP %	PDS %	Son. %
Europawahlen									
10.06.1979	7.714.564	58,9	62,5	29,2	4,7	2,9	-	-	0,8
17.06.1984	8.092.657	46,2	57,2	27,6	4,0	6,8	-	-	4,5
18.06.1989	8.450.805	61,1	45,4	24,2	4,0	7,8	14,6	-	4,0
12.06.1994	8.758.640	56,4	48,9	23,7	3,3	8,7	6,6	0,4	8,3
13.06.1999	8.902.025	44,8	64,0	21,6	1,9	6,1	1,9	0,7	3,8
13.06.2004	9.173.212	39,7	57,4	15,3	4,2	11,7	2,3	0,9	8,3 ¹⁵
									KAS

- 1 Bei Landtagswahlen Stimmberechtigte.
- 2 Ab 1950 Gesamtstimmen (Wahlkreisstimmen und Stimmkreisstimmen).
- 3 Darunter: Wirtschaftliche Aufbau-Vereinigung 7,4 %.
- 4 Darunter: Bayernpartei 17,6 %
Deutscher Gemeinschaftsblock der Heimatvertriebenen und Entrechteten 12,2 %.
- 5 Darunter: Bayernpartei 13,0 %
Gesamtdeutscher Block/BHE 10,2 %.
- 6 Abweichend davon das Stat. Landesamt mit 6.254.214 Stimmberechtigten, in denen 3.943 Personen enthalten sind, deren Stimmrecht ruhte.
- 7 Darunter: Gesamtdeutscher Block/BHE 8,7 %
Bayernpartei 7,8 %.
- 8 Abweichend davon das Stat. Landesamt mit 6.599.417 Stimmberechtigten, in denen 3.702 Personen mit ruhendem Stimmrecht enthalten sind.
- 9 Darunter: Bayernpartei 4,6 %.
- 10 Abweichend davon das Stat. Landesamt mit 6.717.225 Stimmberechtigten, in denen 3.743 Personen enthalten sind, deren Stimmrecht ruhte.
- 11 Darunter: Nationaldemokratische Partei Deutschlands 7,3 %.
- 12 Abweichend davon das Stat. Landesamt mit 7.253.205 Stimmberechtigten, in denen 3.412 Personen enthalten sind, deren Stimmrecht ruhte.
- 13 Die Aktionsgemeinschaft Unabhängiger Deutscher trat unter dem Kennwort "Die Grünen" auf.
- 14 Darunter: Ödp 2,0 %, Freie Wähler 4,0 %.
- 15 Darunter: Ödp 2,4 %.

Wahlbeteiligung und Stimmenanteile bei Bundestagswahlen in Berlin

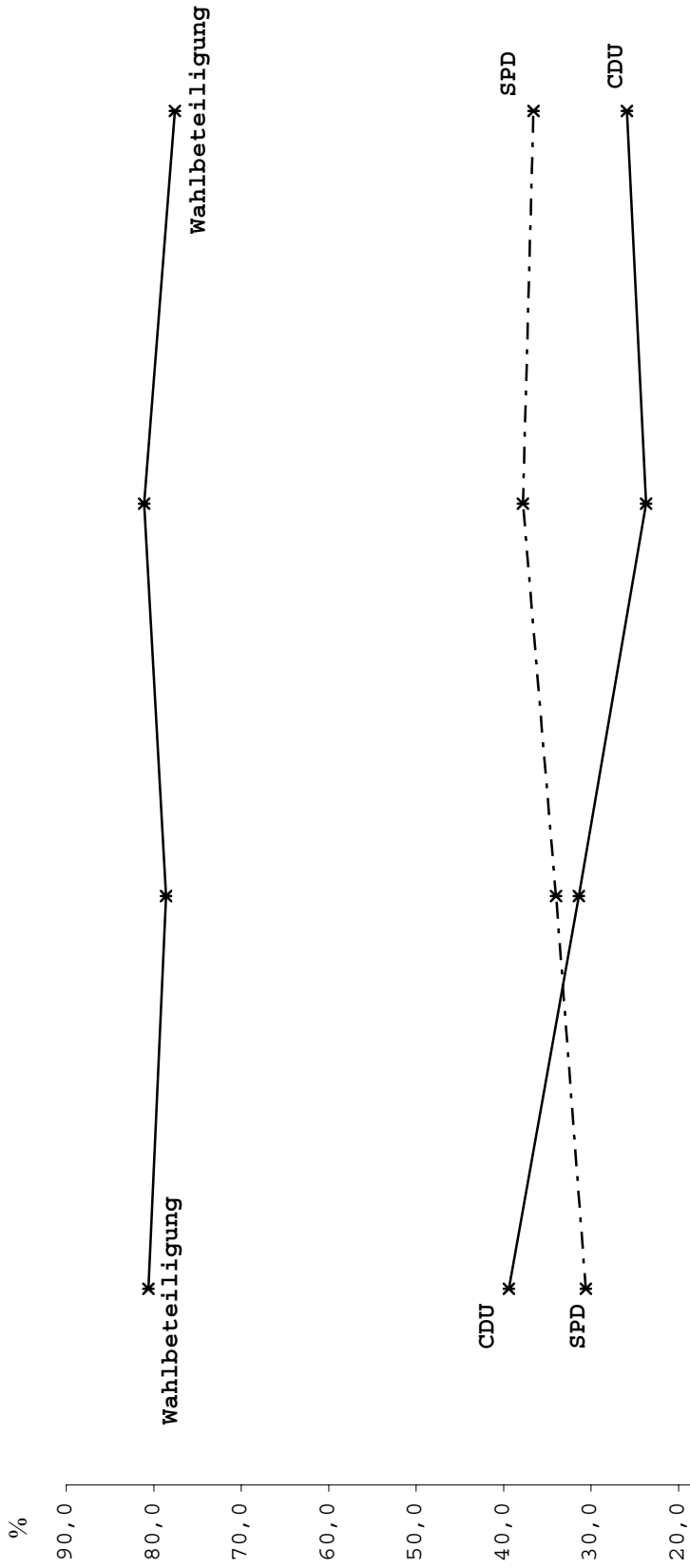

	1990	1994	1998	2002
—*— Wahlbet.	80,6	78,6	81,1	77,6
—*— CDU	39,4	31,4	23,7	25,9
—*- - SPD	30,6	34,0	37,8	36,6

Konrad-Adenauer-Stiftung

Wahlbeteiligung und Stimmenanteile bei Bundestagswahlen in Berlin

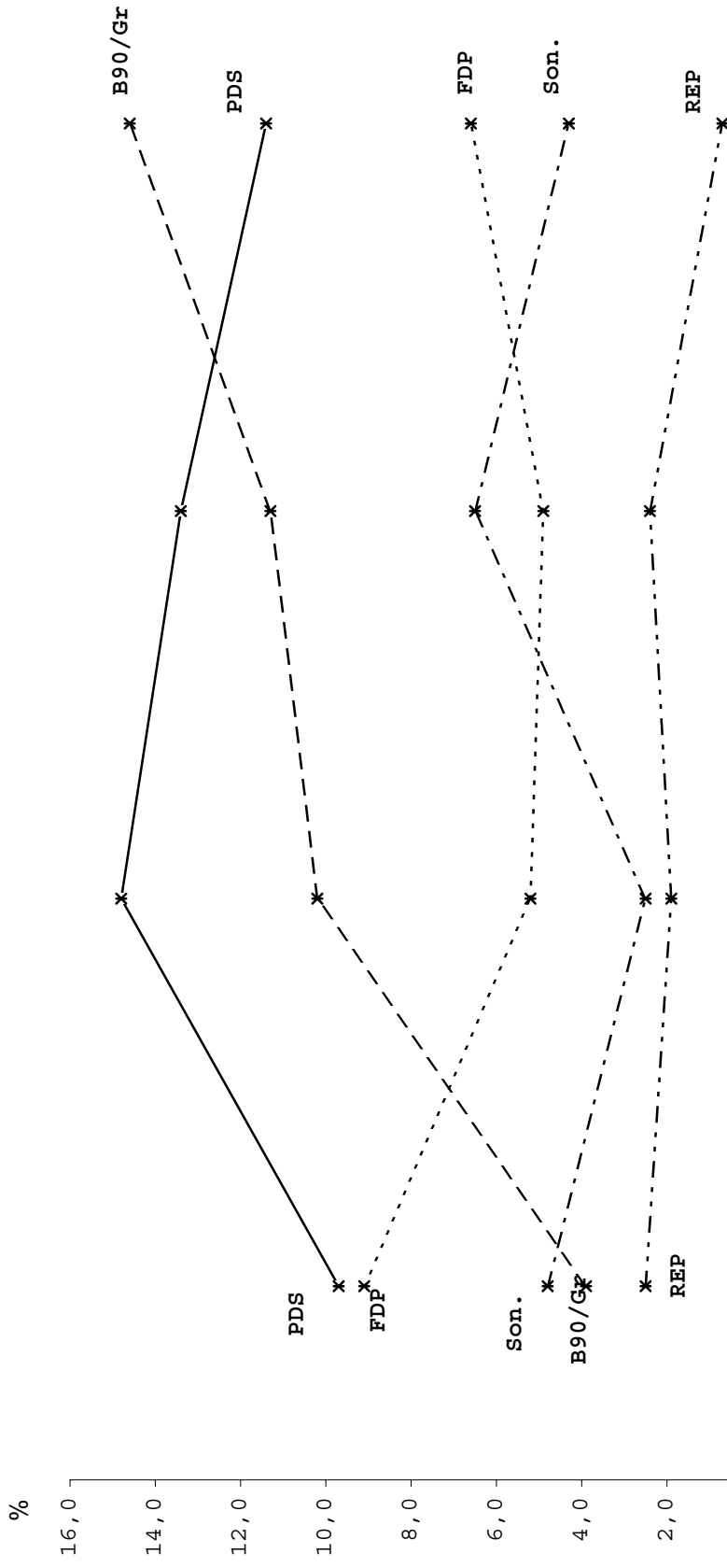

28

	1990	1994	1998	2002
..*.. FDP	9,1	5,2	4,9	6,6
-*- B90/Gr	3,9	10,2	11,3	14,6
--- PDS	9,7	14,8	13,4	11,4
-*- REP	2,5	1,9	2,4	0,7
-*- - Son.	4,8	2,5	6,5	4,3

Konrad-Adenauer-Stiftung

Wahlbeteiligung und Stimmenanteile bei Europawahlen in Berlin

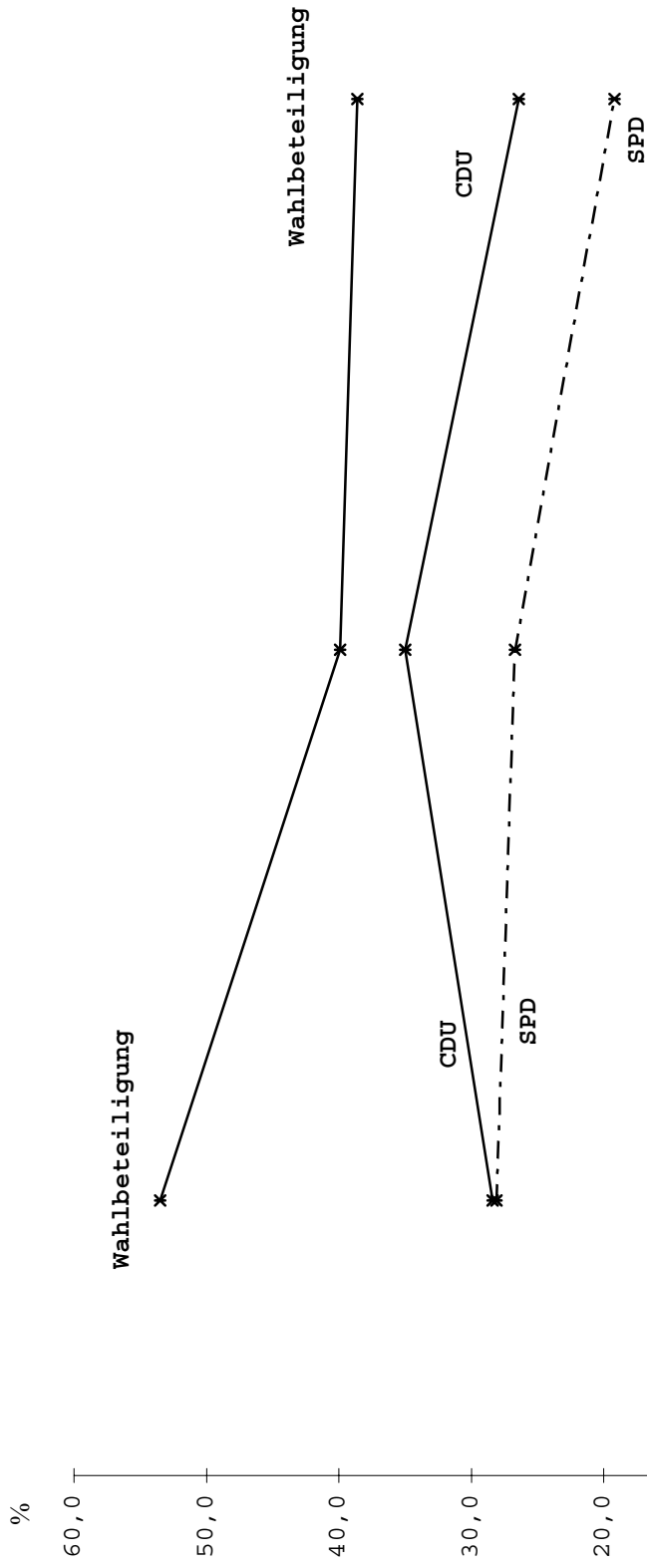

	1994	1999	2004
—*— Wahlbet.	53,5	39,9	38,6
—*— CDU	28,4	35,0	26,4
-*- SPD	28,1	26,7	19,2

Konrad-Adenauer-Stiftung

Wahlbeteiligung und Stimmenanteile bei Europawahlen in Berlin

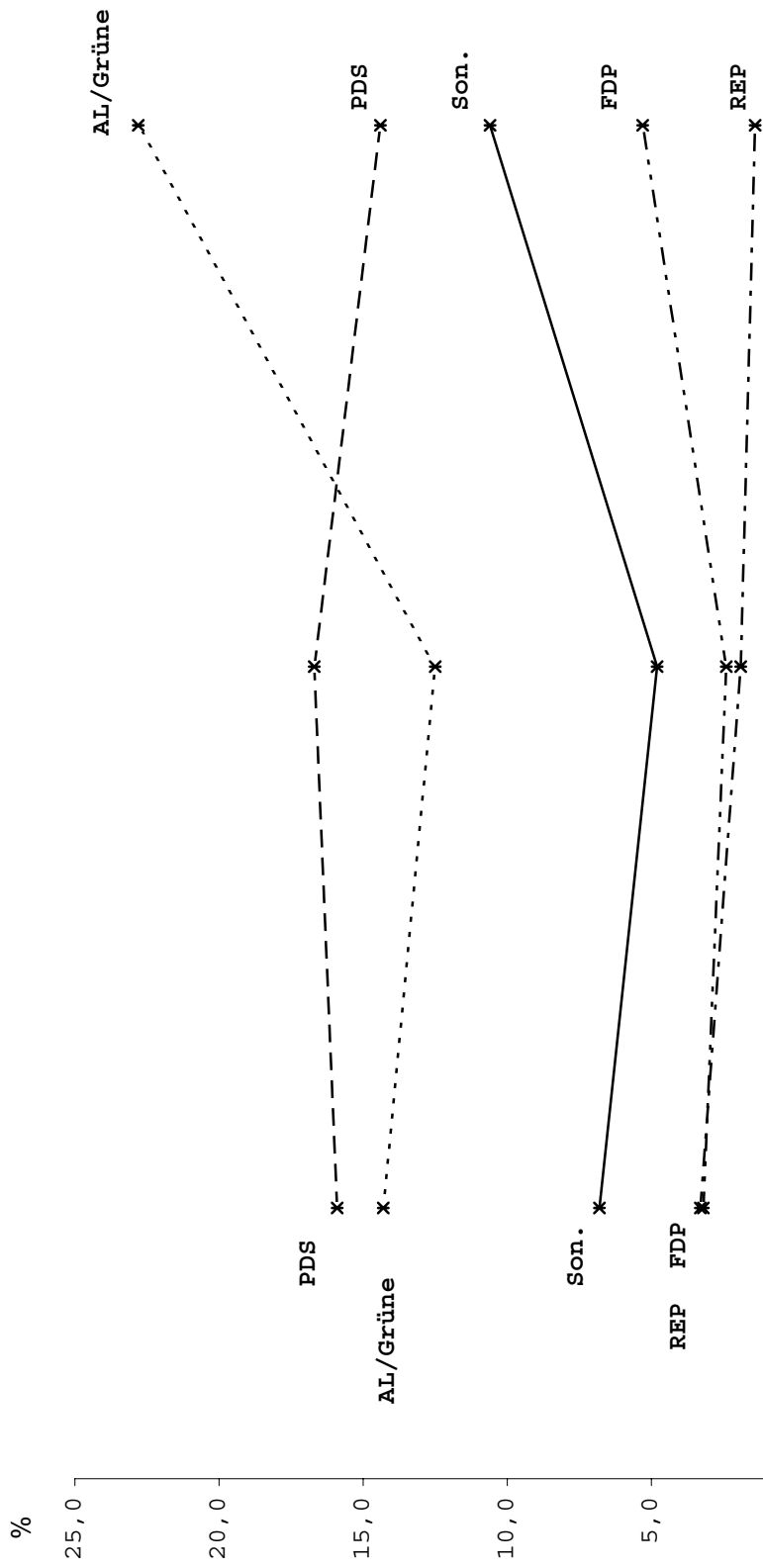

	1994	1999	2004
— * — FDP	3,2	2,4	5,3
... * .. AL/Grüne	14,3	12,5	22,8
— * — PDS	15,9	16,7	14,4
— * — REP	3,3	1,9	1,4
— * — Son.	6,8	4,8	10,6

Konrad-Adenauer-Stiftung

Wahlbeteiligung und Stimmenanteile bei Abgeordnetenhauswahlen in Berlin

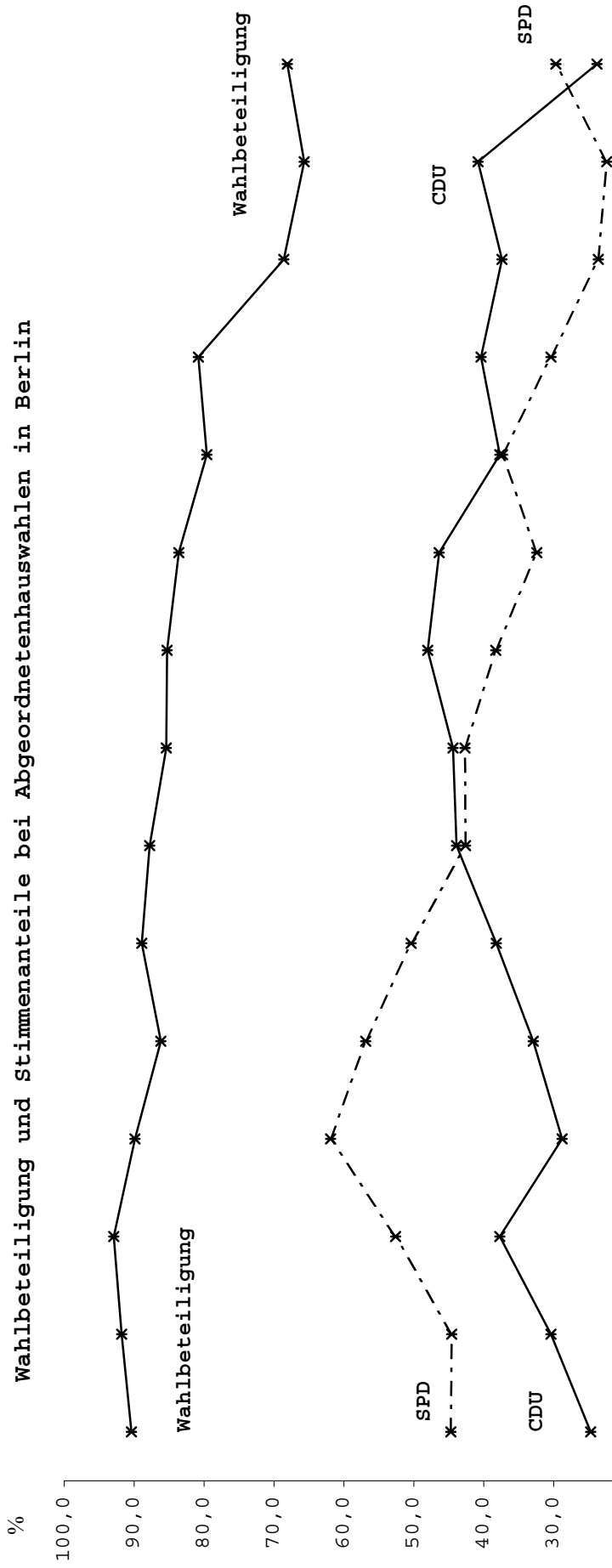

	1950	1954	1958	1963	1967	1971	1975	1979	1981	1985	1989	1990	1995	1999	2001
—*— Wahlbet.	90,4	91,8	92,9	89,9	86,2	88,9	87,8	85,4	85,3	83,6	79,6	80,8	68,6	65,7	68,1
—*— CDU	24,7	30,4	37,7	28,8	32,9	38,2	43,9	44,4	48,0	46,4	37,7	40,4	37,4	40,8	23,8
—*- - SPD	44,7	44,6	52,6	61,9	56,9	50,4	42,6	42,7	38,3	32,4	37,3	30,4	23,6	22,4	29,7

Konrad-Adenauer-Stiftung

Wahlbeteiligung und Stimmenanteile bei Abgeordnetenhauswahlen in Berlin

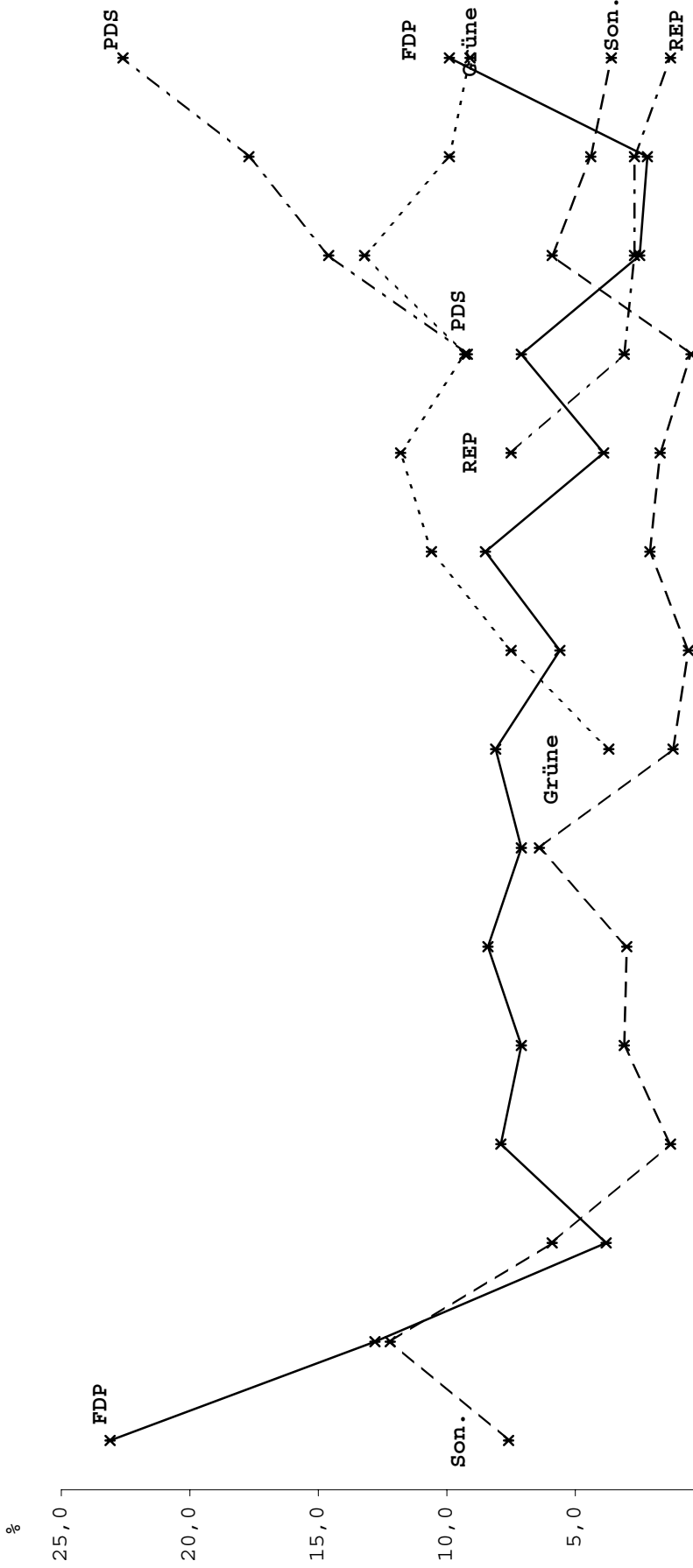

	1950	1954	1958	1963	1967	1971	1975	1979	1981	1985	1989	1990	1995	1999	2001
—*— FDP	23,1	12,8	3,8	7,9	7,1	8,4	7,1	8,1	5,6	8,5	3,9	7,1	2,5	2,2	9,9
...*... GRÜNE							7,1	3,7	7,5	10,6	11,8	9,3	13,2	9,9	9,1
—*— PDS												9,2	14,6	17,7	22,6
—*— REP											7,5	3,1	2,7	2,7	1,3
—*— Son.	7,6	12,2	5,9	1,3	3,1	3,0	6,4	1,2	0,6	2,1	1,7	0,5	5,9	4,4	3,6

Konrad-Adenauer-Stiftung

Berlin¹

Wahlart	Wahlbe- rechtigte abs.	Wahl- bet. %	CDU %	SPD %	FDP %	AL/ Grüne %	PDS %	REP %	Son. %
Vor 1990 keine Bundestagswahlen in Berlin ¹									
<u>Bundestagswahlen</u>									
02.12.1990	2.537.310	80,6	39,4	30,6	9,1	3,9 ²	9,7	2,5	4,8
davon:									
- West	1.573.318	83,4	47,8	30,2	9,9	5,4 ²	1,3	3,0	2,4
- Ost	963.992	76,0	24,3	31,3	7,7	7,4 ³	24,8	1,5	2,9
16.10.1994	2.505.857	78,6	31,4	34,0	5,2	10,2 ⁴	14,8	1,9	2,5
davon:									
- West	1.535.044	79,5	38,7	34,6	7,2	12,3	2,6	2,0	2,6
- Ost	970.813	77,2	19,5	33,1	1,9	6,9	34,7	1,7	2,3
27.09.1998	2.442.929	81,1	23,7	37,8	4,9	11,3 ⁴	13,4	2,4	6,5
davon:									
- West	1.472.004	81,7	29,5	39,6	6,7	13,5	2,7	2,2	5,7
- Ost	970.925	80,1	14,7	35,1	2,1	7,9	30,0	2,6	7,6
22.09.2002	2.442.795	77,6	25,9	36,6	6,6	14,6	11,4	0,7	4,3
davon:									
- West	1.447.817	79,1	32,4	35,1	8,0	17,3	2,7	0,7	3,9
- Ost	994.978	75,5	15,9	38,9	4,6	10,5	24,6	0,7	4,8
<u>Wahlen zum Abgeordnetenhaus</u>									
20.10.1946 ⁵	1.453.016	91,4	24,3	51,7	10,2 ⁶	-	-	-	13,7
05.12.1948 ⁷	1.586.461	86,3	19,4	64,5	16,1 ⁶	-	-	-	-
03.12.1950	1.664.221	90,4	24,7	44,7	23,1	-	-	-	7,6
05.12.1954	1.694.896	91,8	30,4	44,6	12,8	-	-	-	12,2
07.12.1958	1.757.842	92,9	37,7	52,6	3,8	-	-	-	5,9
17.02.1963	1.748.588	89,9	28,8	61,9	7,9	-	-	-	1,3
12.03.1967	1.718.435	86,2	32,9	56,9	7,1	-	-	-	3,1
14.03.1971	1.652.916	88,9	38,2	50,4	8,4	-	-	-	3,0
02.03.1975	1.579.924	87,8	43,9	42,6	7,1	-	-	-	6,4
18.03.1979 ⁸	1.533.728	85,4	44,4	42,7	8,1	3,7	-	-	1,2
10.05.1981	1.514.642	85,3	48,0	38,3	5,6	7,5 ⁹	-	-	0,6
10.03.1985	1.507.276	83,6	46,4	32,4	8,5	10,6	-	-	2,1
29.01.1989	1.532.870	79,6	37,7	37,3	3,9	11,8	-	7,5	1,7
02.12.1990	2.524.553	80,8	40,4	30,4	7,1	9,3 ¹⁰	9,2	3,1	0,5
davon:									
- West	1.564.800	83,7	49,0	29,5	7,9	8,2	1,1	3,7	0,6
- Ost	959.753	76,2	25,0	32,1	5,6	11,4	23,6	1,9	0,4
22.10.1995	2.479.735	68,6	37,4	23,6	2,5	13,2 ⁴	14,6	2,7	5,9
davon:									
- West	1.512.101	71,4	45,4	25,5	3,4	15,0	2,1	2,6	6,0
- Ost	967.634	64,1	23,6	20,2	1,1	10,0	36,3	2,9	5,8
10.10.1999	2.414.493	65,5	40,8	22,4	2,2	9,9 ⁴	17,7	2,7	4,4
davon:									
- West	1.450.624	67,5	49,3	25,2	2,8	12,1	4,2	2,6	3,8
- Ost	963.869	62,5	26,9	17,8	1,1	6,4	39,5	2,8	5,3
21.10.2001	2.417.574	68,1	23,8	29,7	9,9	9,1 ⁴	22,6	1,3	3,6
davon:									
- West	1.437.561	70,6	30,8	33,7	12,8	11,1	6,9	1,4	3,2
- Ost	980.013	64,4	12,4	23,2	5,3	5,9	47,6	1,2	4,3

Fortsetzung: Berlin

Sitzverteilung im 15. Berliner Abgeordnetenhaus (Stand nach der Wahl)			
	Wahlkreise	Landes- bzw. Bezirkslisten	Gesamtsitze
SPD	26	18	44 *
CDU	19	16	35 **
PDS	32	1	33 ***
FDP	-	15	15 ****
GRÜNE	1	13	14 *****
Berlin	78	63	141

- * Einschl. 3 Überhangmandate für die SPD.
 ** Einschl. 2 Überhang- und 1 Ausgleichsmandat für die CDU.
 *** Einschl. 1 Überhang- und 1 Ausgleichsmandat für die PDS.
 **** Einschl. 1 Ausgleichsmandat für die FDP.
 ***** Einschl. 2 Ausgleichsmandate für die GRÜNEN.

Wahlart	Wahlbe- rechtigte abs.	Wahl- bet. %	CDU %	SPD %	FDP %	AL/ Grüne %	PDS %	REP %	Son. %
nachrichtlich für Berlin (Ost): <u>Volkskammerwahl</u>									
18.03.1990	979.886	90,8	18,3	34,8	3,0 ¹¹	9,0 ¹²	30,2	-	4,7
Vor 1994 keine Europawahlen in Berlin									
<u>Europawahl</u>									
12.06.1994	2.513.128	53,5	28,4	28,1	3,2	14,3 ⁴	15,9	3,3	6,8
davon:									
- West	1.541.739	55,8	36,0	30,4	4,0	16,8	2,3	3,7	6,8
- Ost	971.389	49,7	14,9	24,0	1,7	9,9	40,1	2,7	6,7
13.06.1999	2.431.784	39,9	35,0	26,7	2,4	12,5 ⁴	16,7	1,9	4,8
davon:									
- West	1.462.027	43,0	43,1	29,3	3,0	15,0	3,6	1,8	4,3
- Ost	969.757	35,2	20,1	21,9	1,4	7,9	41,0	2,1	5,7
13.06.2004	2.444.105	38,6	26,4	19,2	5,3	22,8	14,4	1,4	10,6 ¹³
davon:									
- West	1.439.590	41,7	33,3	20,5	6,3	25,1	3,5	1,5	9,9 ¹⁴
- Ost	1.004.515	34,1	14,3	16,9	3,7	18,7	33,5	1,2	11,7 ¹⁵

KAS

- 1 Bis 3.10.1990 nur der Westteil Berlins, siehe Wahlrecht.
 2 DIE GRÜNEN.
 3 B90/Gr .
 4 Ab 1994 BÜNDNIS 90/DIE GRÜNEN.
 5 Stadtverordnetenwahl in Groß-Berlin, Teilergebnis für Berlin (West).
 6 Liberal-Demokratische Partei.
 7 Stadtverordnetenwahl.
 8 Ab 1979 Zweitstimmen.
 9 Alternative Liste 7,2 % und Grüne Liste Berlin 0,3 %.
 10 DIE GRÜNEN/Alternative Liste 5,0 % und B90/Gr 4,4 %.
 11 LIBERALE.
 12 Bündn. 90 6,3 % und GRÜNE-UFV 2,7 %.
 13 Darunter: GRAUE 3,3%.
 14 Darunter: GRAUE 4,3%.
 15 Darunter: GRAUE 3,1%, Tierschutzpartei 1,7%, NPD 1,6%, Familie 1,8%

Wahlbeteiligung und Stimmenanteile bei Bundestagswahlen in Brandenburg

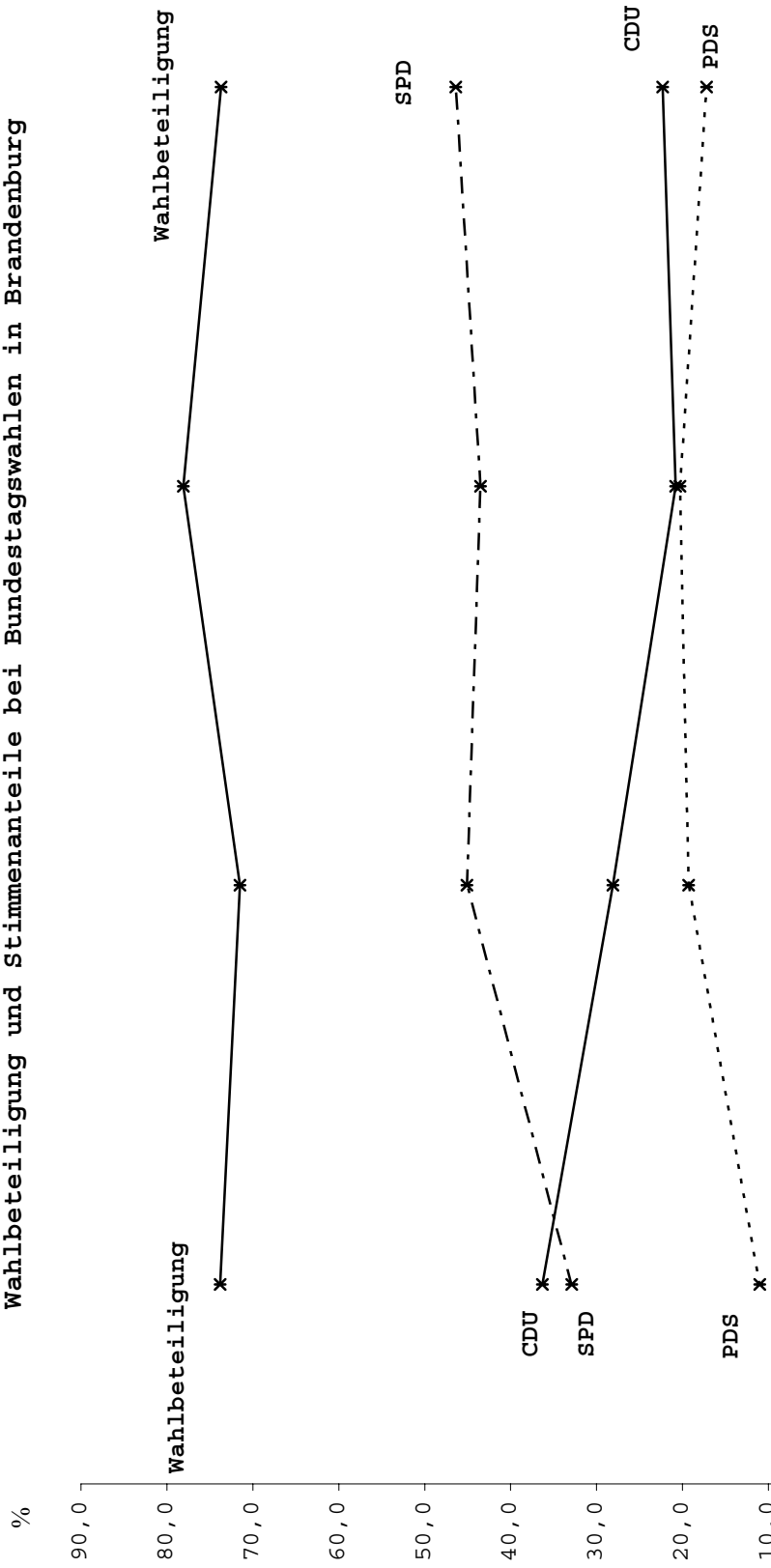

	1990	1994	1998	2002
—*— Wahlbet.	73,8	71,5	78,1	73,7
—*- - SPD	36,3	28,1	20,8	22,3
...*- - PDS	11,0	19,3	20,3	17,2
Konrad-Adenauer-Stiftung				

Wahlbeteiligung und Stimmenanteile bei Bundestagswahlen in Brandenburg

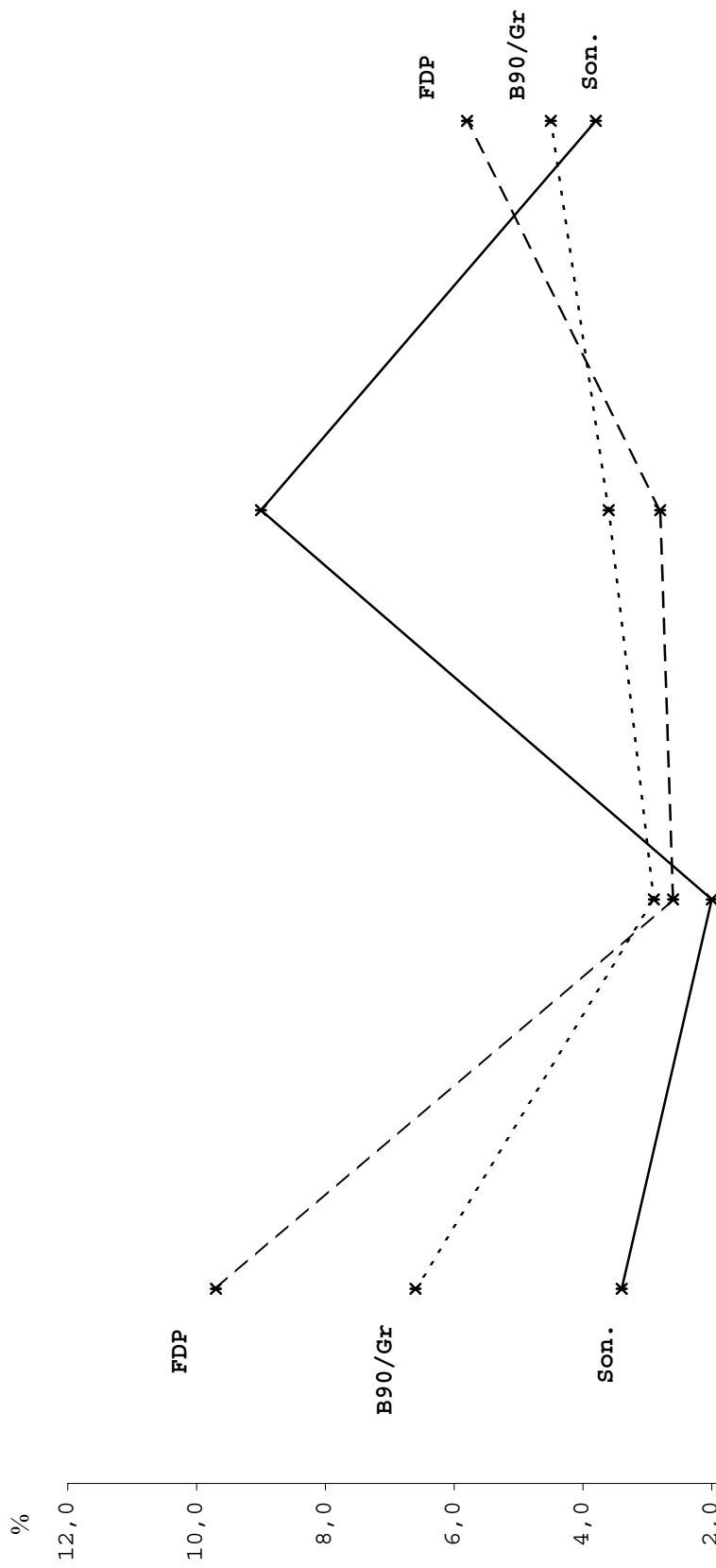

	1990	1994	1998	2002
— * — FDP	9,7	2,6	2,8	5,8
- - * - - B90/Gr	6,6	2,9	3,6	4,5
— * — Son.	3,4	2,0	9,0	3,8

Konrad-Adenauer-Stiftung

Wahlbeteiligung und Stimmenanteile bei Europawahlen in Brandenburg

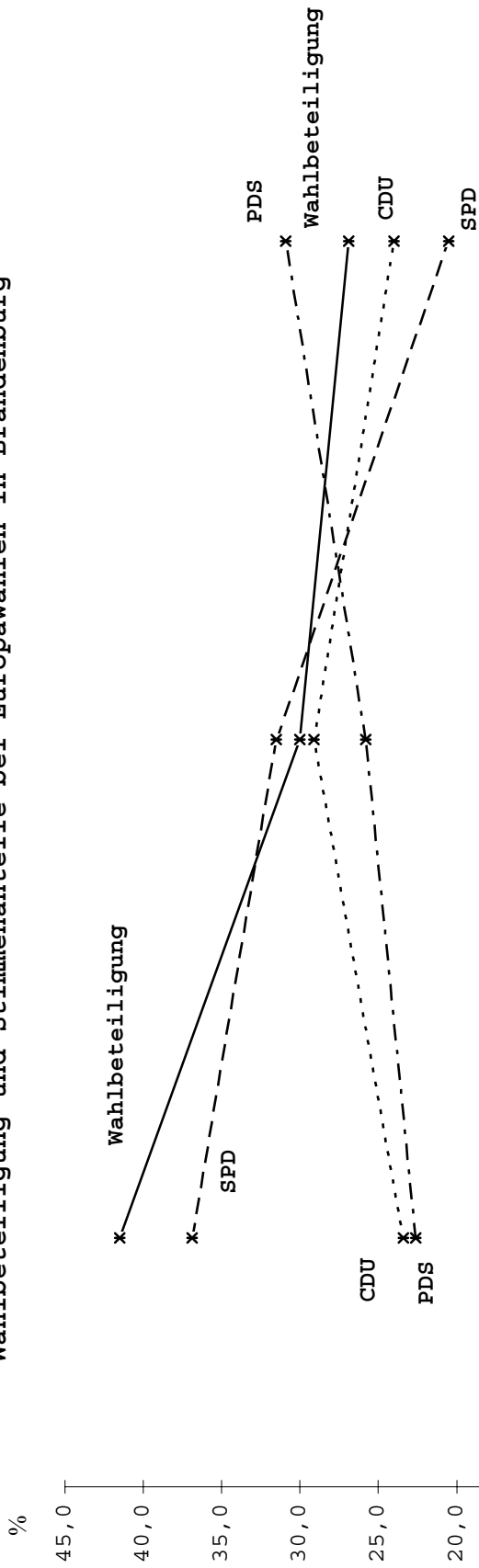

	1994	1999	2004
—*— Wahlbet.	41,5	30,0	26,9
- - * - - CDU	23,4	29,1	24,0
- * - SPD	36,9	31,5	20,5
- * - PDS	22,6	25,8	30,9
Konrad-Adenauer-Stiftung			

Wahlbeteiligung und Stimmenanteile bei Europawahlen in Brandenburg

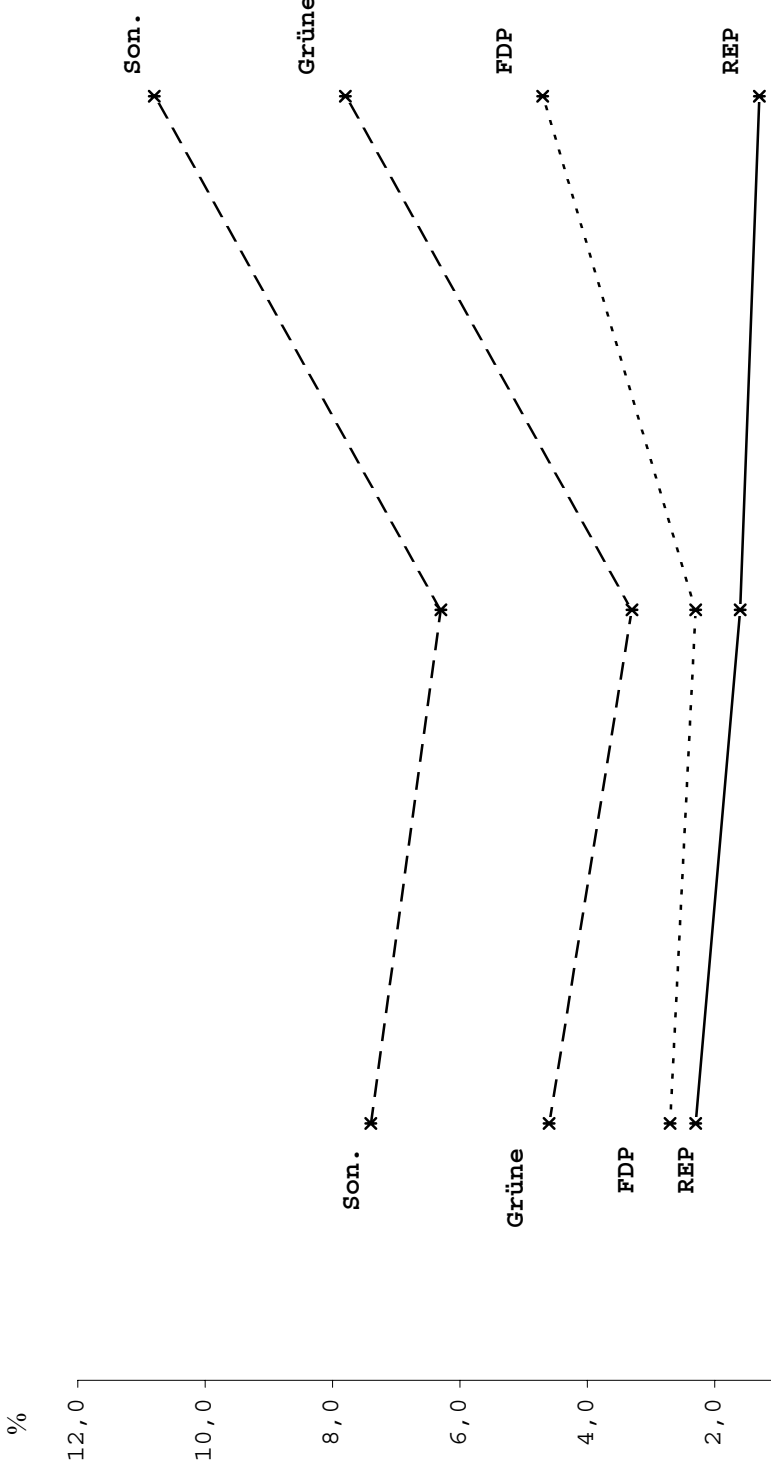

Wahlbeteiligung und Stimmenanteile bei Landtagswahlen in Brandenburg

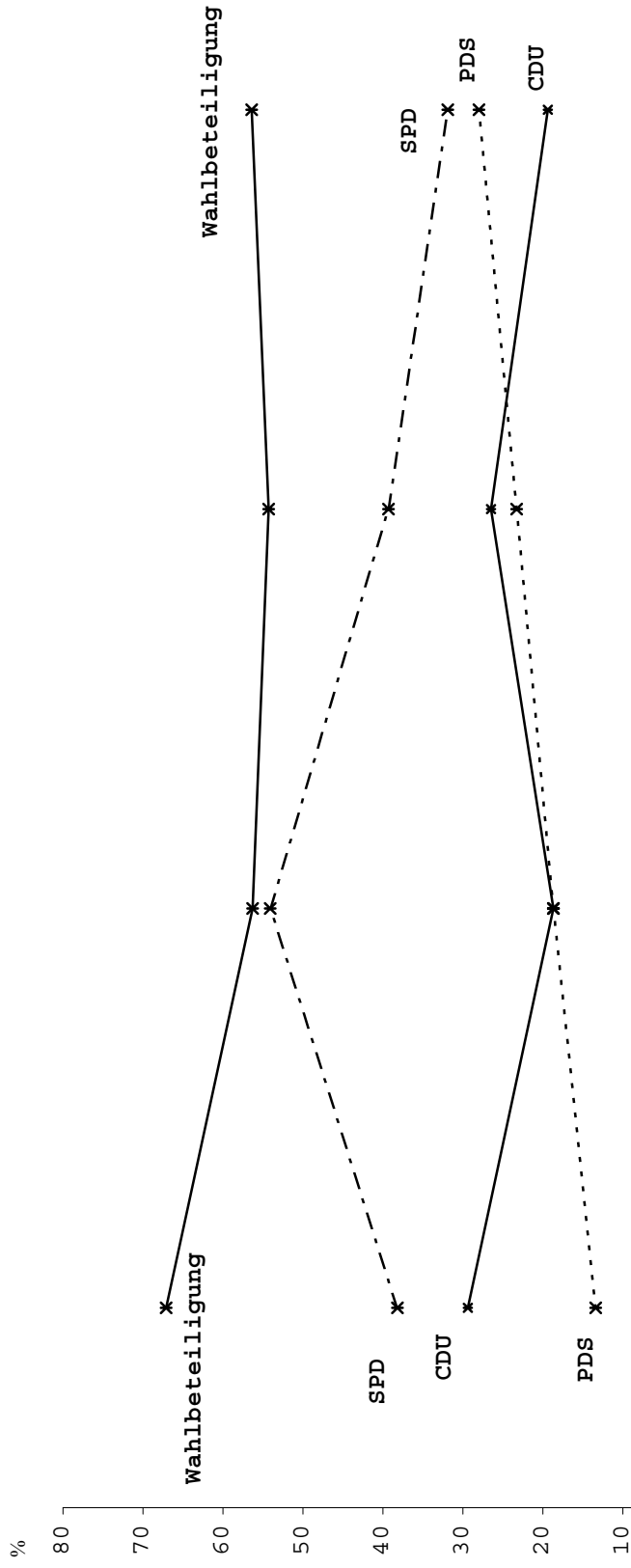

Konrad-Adenauer-Stiftung

Wahlbeteiligung und Stimmenanteile bei Landtagswahlen in Brandenburg

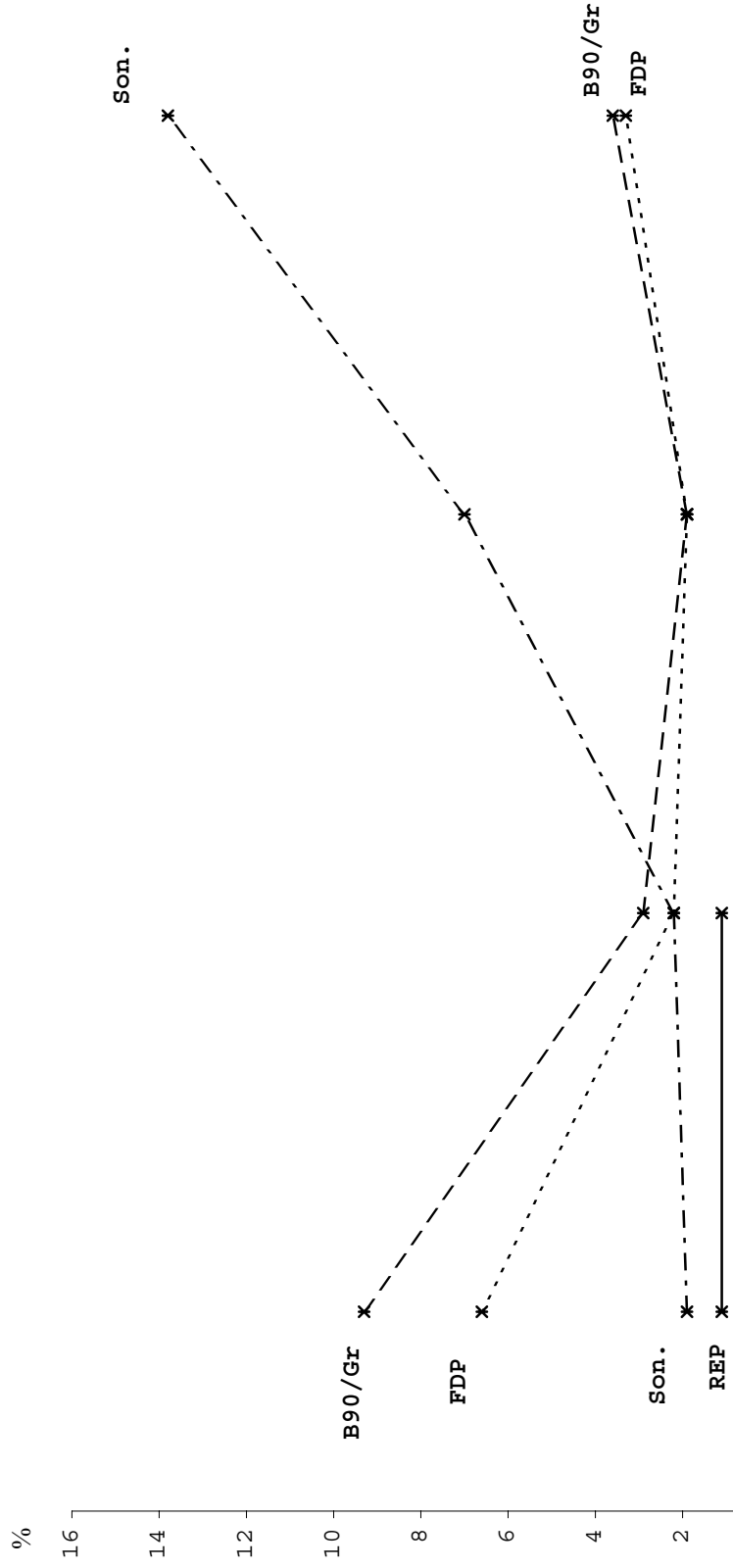

Konrad-Adenauer-Stiftung

Brandenburg

Wahlart	Wahlbe- rechtigte abs.	Wahl- bet. %	CDU %	SPD %	FDP ¹ %	GRÜNE ² %	PDS %	REP %	Son. %
<u>Bundestagswahlen</u>									
02.12.1990	1.956.684	73,8	36,3	32,9	9,7	6,6	11,0	1,7	1,7
16.10.1994	1.934.963	71,5	28,1	45,1	2,6	2,9	19,3	1,1	0,9
27.09.1998	2.032.303	78,1	20,8	43,5	2,8	3,6	20,3	1,7	7,3
22.09.2002	2.101.025	73,7	22,3	46,4	5,8	4,5	17,2	-	3,8
<u>Landtagswahlen</u>									
14.10.1990 ³	1.955.403	67,1	29,4	38,2	6,6	9,3	13,4	1,1	1,9
11.09.1994	1.933.680	56,3	18,7	54,1	2,2	2,9	18,7	1,1	2,1
05.09.1999	2.056.834	54,3	26,5	39,3	1,9	1,9	23,3	-	7,0 ⁴
19.09.2004	2.117.145	56,4	19,4	31,9	3,3	3,6	28,0	-	13,8 ⁵
nachrichtlich: <u>Volkskammerwahl</u>									
18.03.1990	1.973.272	93,5	33,6	29,9	4,7	5,4	18,3	-	8,1
<u>Europawahl</u>									
12.06.1994	1.932.859	41,5	23,4	36,9	2,7	4,6	22,6	2,3	7,4
13.06.1999	2.051.960	30,0	29,1	31,5	2,3	3,3	25,8	1,6	6,3
13.06.2004	2.115.546	26,9	24,0	20,5	4,7	7,8	30,9	1,3	10,8 ⁶
									KAS

Sitzverteilung im 4. Landtag (Stand nach der Wahl)			
	Wahlkreise	Landesliste	Gesamtsitze
SPD	14	16	33*
CDU	4	16	20
PDS	23	6	29
DVU	-	6	6
Brandenburg	44	44	88

* Einschl. 1 Überhangmandat für die SPD.

¹ Bei der Volkskammerwahl LIBERALE.

² Vor Mai 1993 B90/Gr .

³ Ab 1990 Zweitstimmen.

⁴ Darunter: 5,3 % DVU.

⁵ Darunter: 6,1 % DVU, 2,6 % FAMILIE.

⁶ Darunter: 1,8 % NPD, 1,7 % FAMILIE.

Wahlbeteiligung und Stimmenanteile bei Bundestagswahlen im Land Bremen

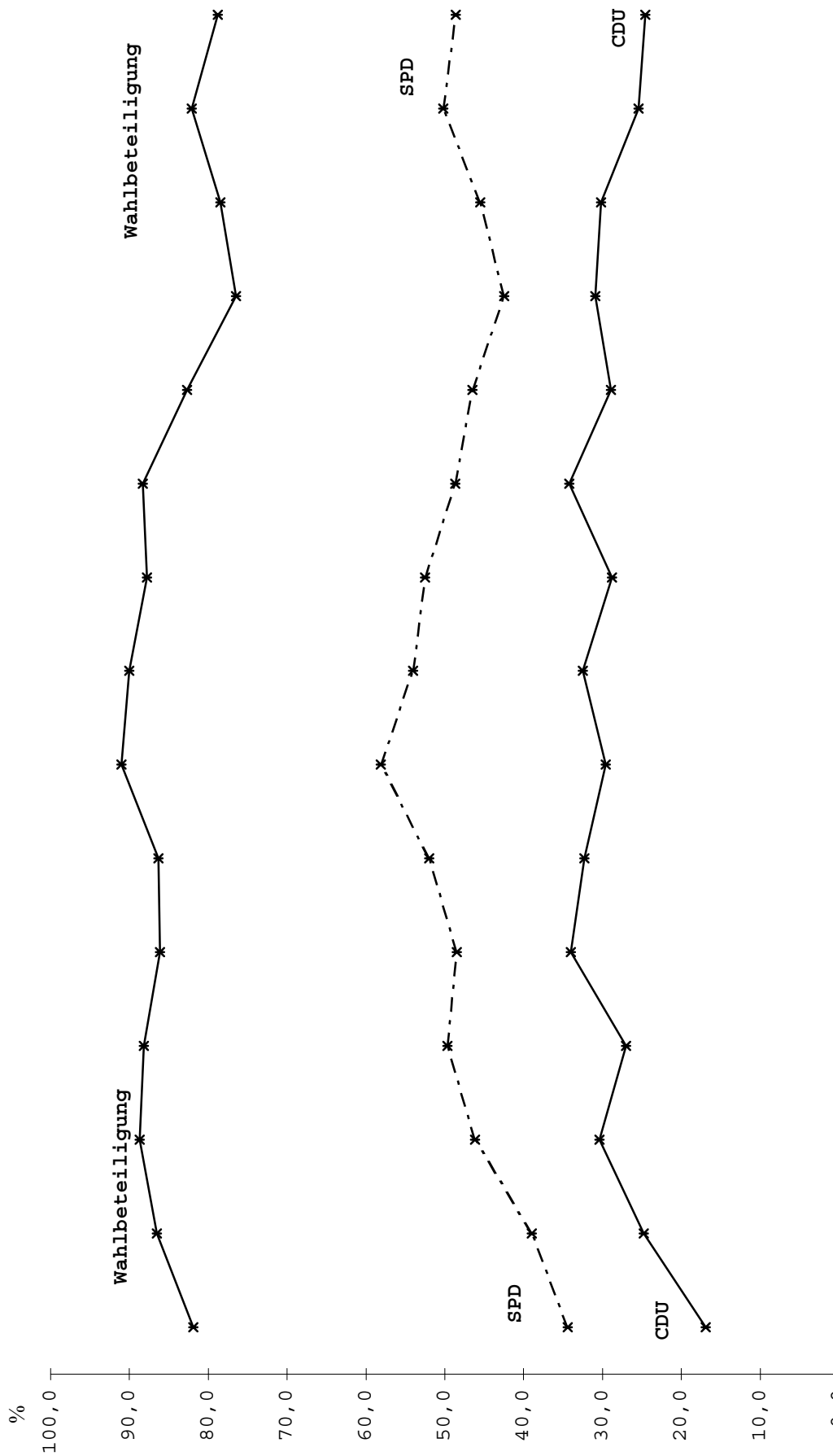

	1949	1953	1957	1961	1965	1969	1972	1976	1980	1983	1987	1990	1994	1998	2002
—*— Wahlbet.	81,9	86,5	88,7	88,2	86,1	86,3	91,0	90,0	87,8	88,3	82,7	76,5	78,5	82,1	78,8
—*— CDU	16,9	24,8	30,4	27,0	34,0	32,3	29,6	32,5	28,8	34,2	28,9	30,9	30,2	25,4	24,6
—*— SPD	34,4	39,0	46,2	49,7	48,5	52,0	58,1	54,0	52,5	48,7	46,5	42,5	45,5	50,2	48,6

Konrad-Adenauer-Stiftung

Wahlbeteiligung und Stimmenanteile bei Bundestagswahlen im Land Bremen

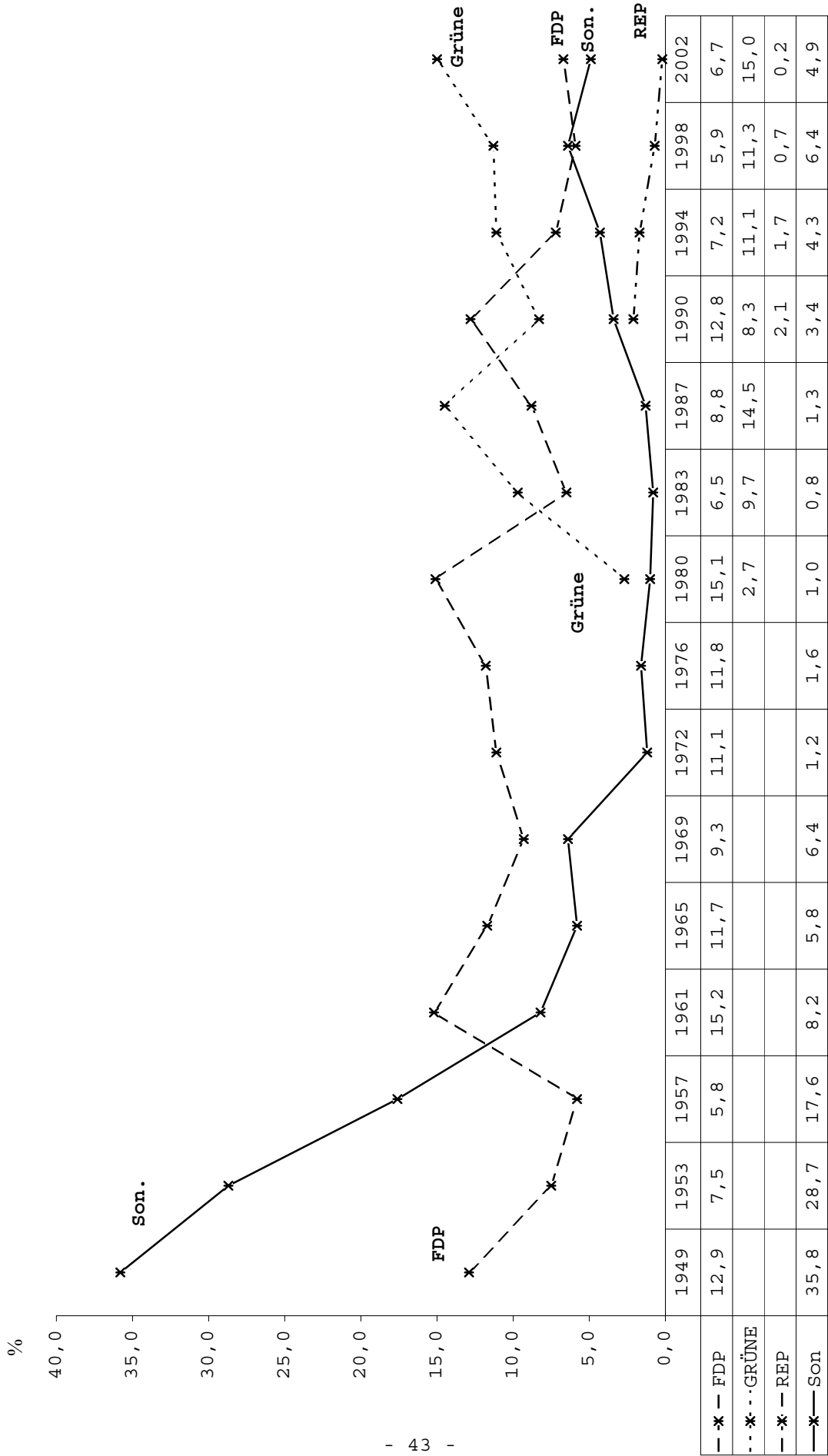

Konrad-Adenauer-Stiftung

Wahlbeteiligung und Stimmenanteile bei Europawahlen im Land Bremen

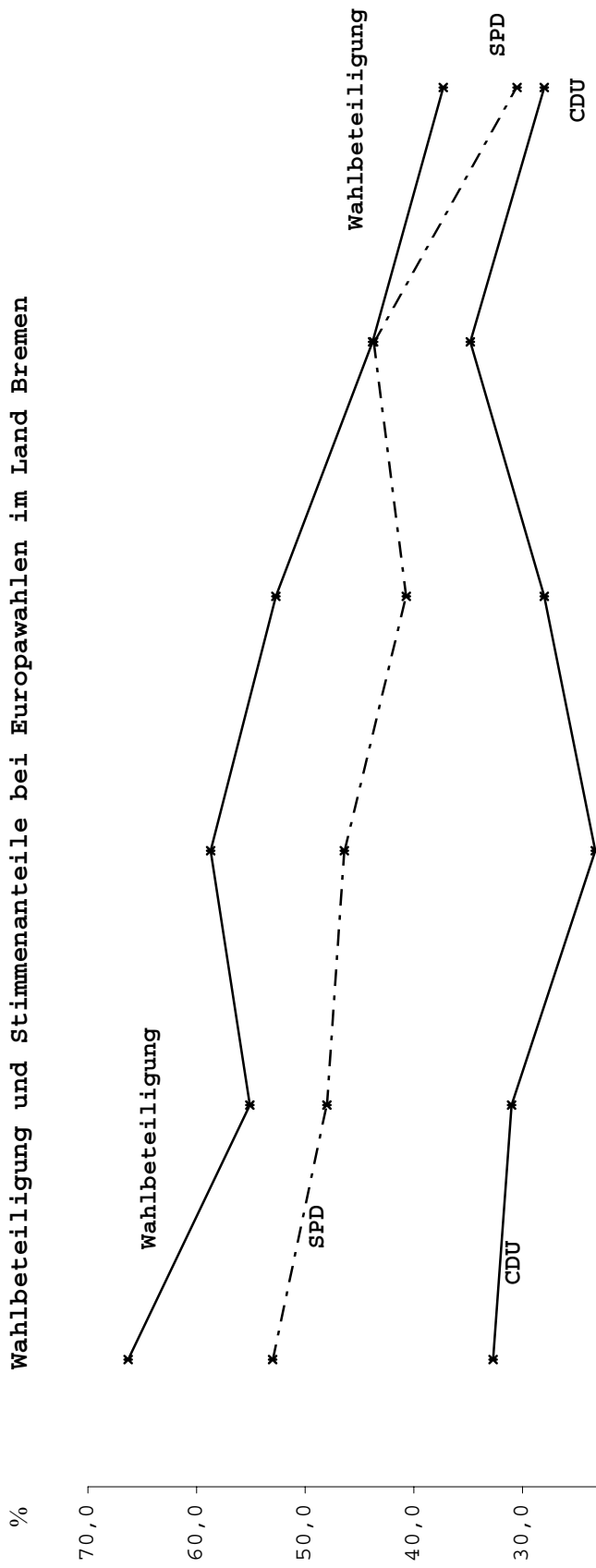

	1979	1984	1989	1994	1999	2004
—*— Wahlbet.	66,3	55,1	58,7	52,7	43,8	37,3
—*— CDU	32,7	31,0	23,3	28,0	34,8	28,0
—*— SPD	53,0	48,0	46,4	40,7	43,7	30,5

Konrad-Adenauer-Stiftung

Wahlbeteiligung und Stimmenanteile bei Europawahlen im Land Bremen

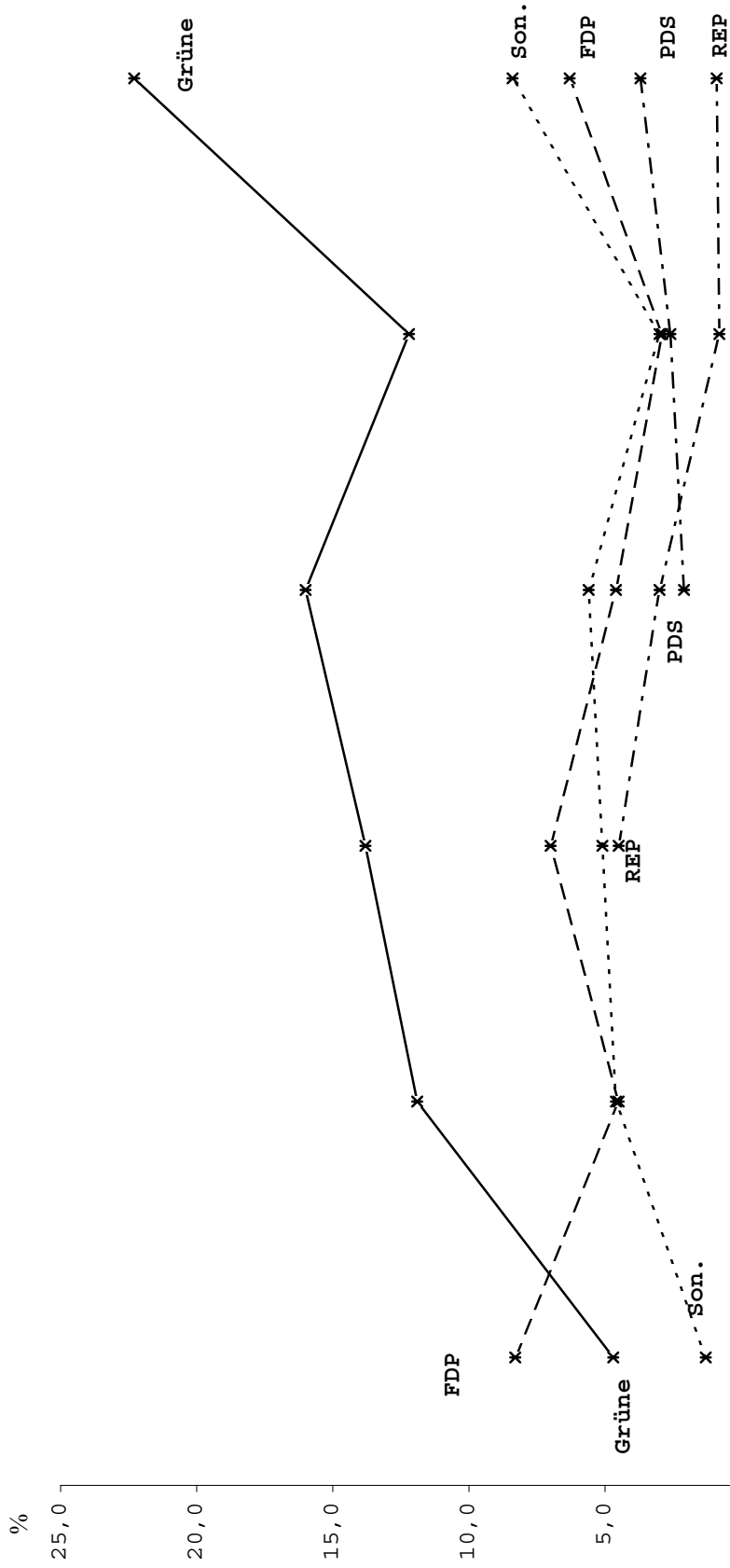

	1979	1984	1989	1994	1999	2004
- * - FDP	8,3	4,5	7,0	4,6	2,9	6,3
- * - GRÜNE	4,7	11,9	13,8	16,0	12,2	22,3
- * - REP			4,5	3,0	0,8	0,9
- * - PDS				2,1	2,6	3,7
- * - Sonstige	1,3	4,6	5,1	5,6	3,0	8,4

Konrad-Adenauer-Stiftung

Wahlbeteiligung und Stimmenanteile bei Bürgerschaftswahlen im Land Bremen

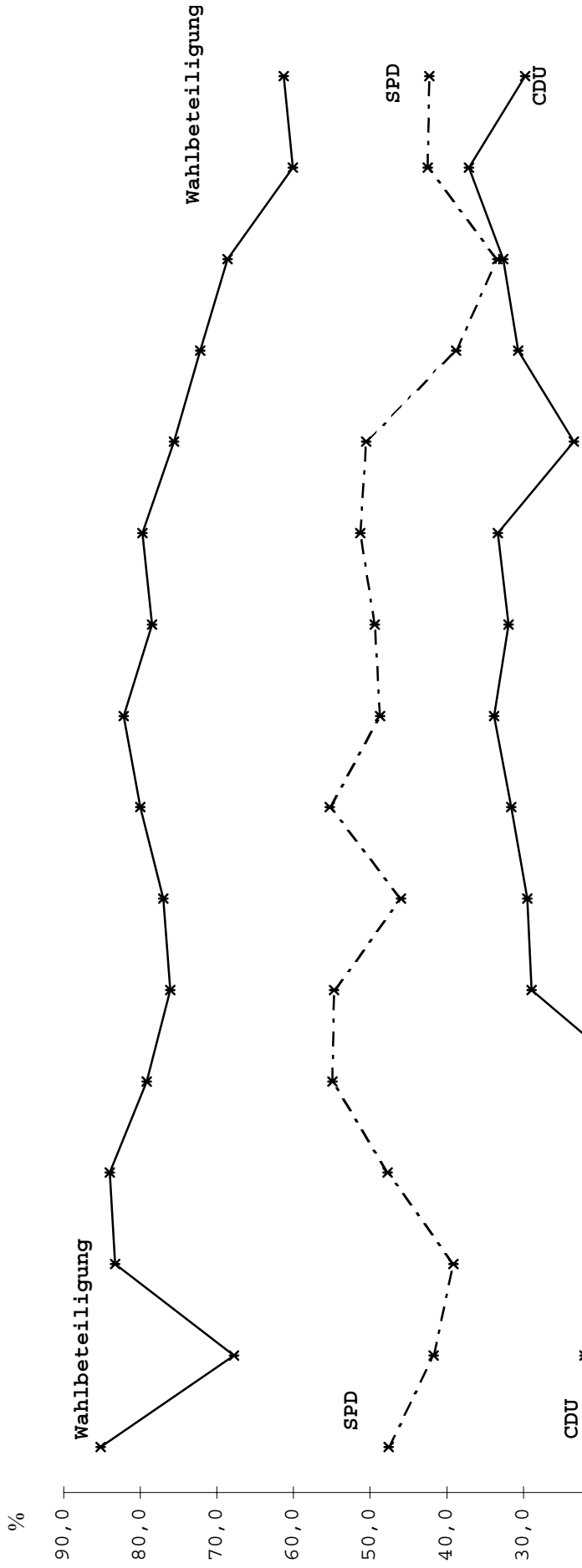

	1946	1947	1951	1955	1959	1963	1967	1971	1975	1979	1983	1987	1991	1995	1999	2003
—*— Wahlbet.	85,2	67,8	83,3	84,0	79,2	76,1	77,0	80,0	82,2	78,5	79,7	75,6	72,2	68,6	60,1	61,3
—*— CDU	18,9	22,0	9,0	18,0	14,8	28,9	29,5	31,6	33,8	31,9	33,3	23,4	30,7	32,6	37,1	29,8
—*— SPD	47,6	41,7	39,1	47,7	54,9	54,7	46,0	55,3	48,7	49,4	51,3	50,5	38,8	33,4	42,5	42,3

Konrad-Adenauer-Stiftung

1) Nur in der Stadt Bremen

Wahlbeteiligung und Stimmenanteile bei Bürgerschaftswahlen im Land Bremen

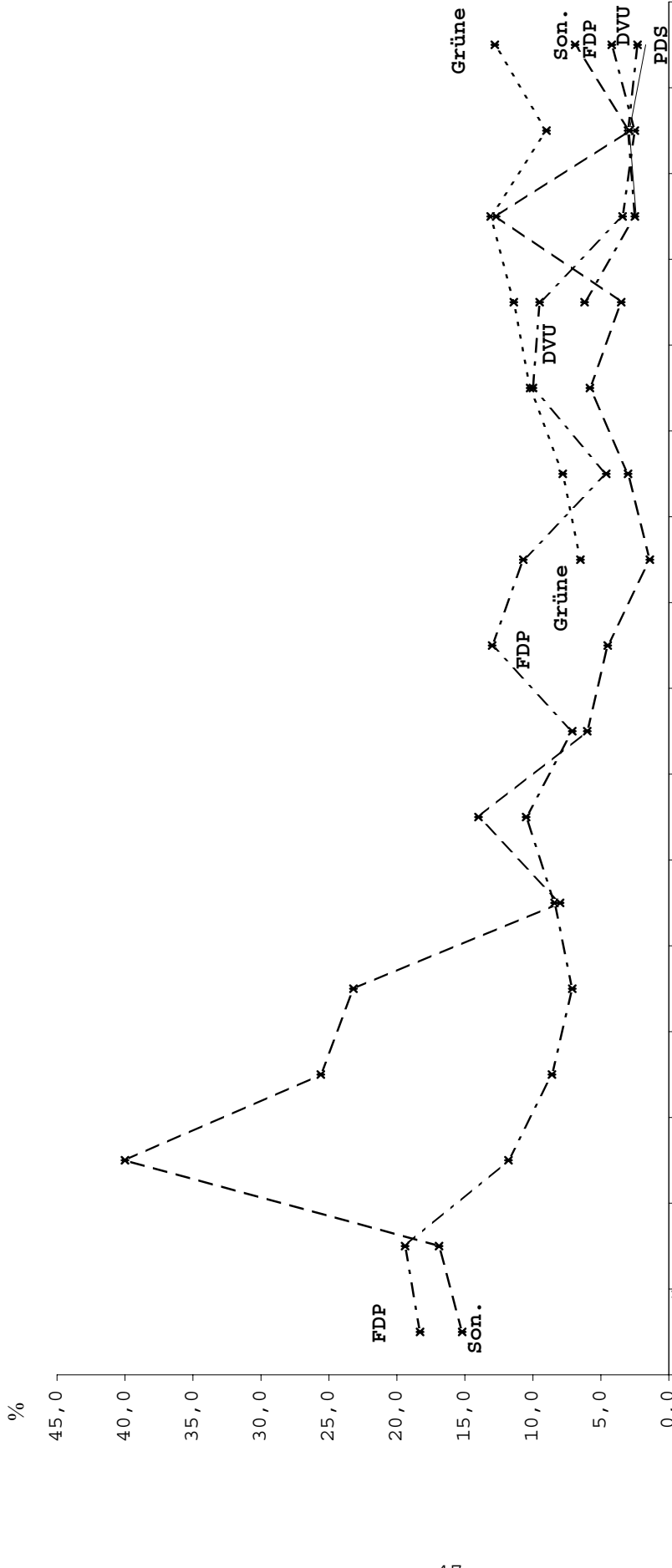

	1946 ¹⁾	1947	1951	1955	1959	1963	1967	1971	1975	1979	1983	1987	1991	1995	1999	2003
—*— FDP	18,3	19,4	11,8	8,6	7,1	8,4	10,5	7,1	13,0	10,7	4,6	10,0	9,5	3,4	2,5	4,2
...*... GRÜNE										6,5	7,8	10,2	11,4	13,1	9,0	12,8
—*— DVU													6,2	2,5	3,0	2,3
— PDS														2,4	2,9	1,7
—*— Sonstige	15,2	16,9	40,0	25,6	23,2	8,0	14,0	6,0	4,5	1,4	3,0	5,8	3,5	12,7	2,9	6,9

1) Nur in der Stadt Bremen

Konrad-Adenauer-Stiftung

Land Bremen

Wahlart	Wahlbe- rechtigte abs.	Wahl- bet. %	CDU %	SPD %	FDP ¹ %	GRÜNE %	REP %	PDS %	Son. %
Wahltag									
<u>Bundestagswahlen</u>									
14.08.1949	379.839	81,9	16,9	34,4	12,9	-	-	-	35,8
06.09.1953	425.222	86,5	24,8	39,0	7,5	-	-	-	28,7
15.09.1957	467.250	88,7	30,4	46,2	5,8	-	-	-	17,6
17.09.1961	507.760	88,2	27,0	49,7	15,2	-	-	-	8,2
19.09.1965	525.730	86,1	34,0	48,5	11,7	-	-	-	5,8
28.09.1969	524.110	86,3	32,3	52,0	9,3	-	-	-	6,4
19.11.1972	540.928	91,0	29,6	58,1	11,1	-	-	-	1,2
03.10.1976	528.346	90,0	32,5	54,0	11,8	-	-	-	1,6
05.10.1980	523.161	87,8	28,8	52,5	15,1	2,7	-	-	1,0
06.03.1983	523.260	88,3	34,2	48,7	6,5	9,7	-	-	0,8
25.01.1987	521.646	82,7	28,9	46,5	8,8	14,5	-	-	1,3
02.12.1990	523.471	76,5	30,9	42,5	12,8	8,3	2,1	1,1	2,3
16.10.1994	510.027	78,5	30,2	45,5	7,2	11,1	1,7	2,7	1,6
27.09.1998	494.809	82,1	25,4	50,2	5,9	11,3	0,7	2,4	4,0
22.09.2002	484.493	78,8	24,6	48,6	6,7	15,0	0,2	2,2	2,7
<u>Bürgerschaftswahlen</u>									
13.10.1946 ²	243.410	85,2	18,9	47,6	18,3	-	-	-	15,2 ³
12.10.1947	338.011	67,8	22,0	41,7	19,4	-	-	-	16,9 ⁴
07.10.1951	407.712	83,3	9,0	39,1	11,8	-	-	-	40,0 ⁵
09.10.1955	440.100	84,0	18,0	47,7	8,6	-	-	-	25,6 ⁶
11.10.1959	490.842	79,2	14,8	54,9	7,1	-	-	-	23,2 ⁷
29.09.1963	524.703	76,1	28,9	54,7	8,4	-	-	-	8,0 ⁸
01.10.1967	533.674	77,0	29,5	46,0	10,5	-	-	-	14,0 ⁹
10.10.1971	556.719	80,0	31,6	55,3	7,1	-	-	-	6,0
28.09.1975	527.191	82,2	33,8	48,7	13,0	-	-	-	4,5
07.10.1979	521.416	78,5	31,9	49,4	10,7	6,5 ¹⁰	-	-	1,4
25.09.1983	519.918	79,7	33,3	51,3	4,6	7,8 ¹¹	-	-	3,0
13.09.1987	519.068	75,6	23,4	50,5	10,0	10,2	1,2	-	4,6 ¹²
29.09.1991	519.336	72,2	30,7	38,8	9,5	11,4	1,5	-	8,2 ¹³
14.05.1995	507.084	68,6	32,6	33,4	3,4	13,1	0,3	2,4	14,9 ¹⁴
06.06.1999	488.812	60,1	37,1	42,6	2,5	8,9	-	2,9	5,9 ¹⁵
25.05.2003	481.743	61,3	29,8	42,3	4,2	12,8	-	1,7	9,2 ¹⁶

Sitzverteilung in der 16. Bremer Bürgerschaft (Stand nach der Wahl)	Sitze
SPD	40
CDU	29
GRÜNE	12
FDP	1
DVU	1
Land Bremen	83

Fortsetzung: Land Bremen

Wahlart	Wahlbe- rechtigte abs.	Wahl- bet. %	CDU %	SPD %	FDP %	GRÜNE %	REP %	PDS %	Son. %
Europawahlen									
10.06.1979	523.566	66,3	32,7	53,0	8,3	4,7	-	-	1,3
17.06.1984	522.495	55,1	31,0	48,0	4,5	11,9	-	-	4,6
18.06.1989	518.989	58,7	23,3	46,4	7,0	13,8	4,5	-	5,1
12.06.1994	511.455	52,7	28,0	40,7	4,6	16,0	3,0	2,1	5,6
13.06.1999	491.850	43,8	34,8	43,7	2,9	12,2	0,8	2,6	3,0
13.06.2004	485.463	37,3	28,0	30,5	6,3	22,3	0,9	3,7	8,4 ¹⁷
									KAS

- 1 Bei der Bürgerschaftswahl 1946 und der Bundestagswahl 1949 Bremer Demokratische Volkspartei (BDV). Bei der Bürgerschaftswahl 1947 BDV (14,0 %) + FDP-Bremen (5,5 %).
- 2 Nur in der Stadt Bremen.
- 3 Darunter: Kommunistische Partei Deutschlands 11,5 %.
- 4 Darunter: Kommunistische Partei Deutschlands 8,8 %
Deutsche Partei 3,9 %.
- 5 Darunter: Deutsche Partei 14,7 %
Sozialistische Reichspartei 7,7 %
Kommunistische Partei Deutschlands 6,4 %
Block der Heimatvertriebenen und Entrechteten 5,6 %
Wählergemeinschaft der Fliegergeschädigten, Vertriebenen und
Währungsgeschädigten 4,3 %.
- 6 Darunter: Deutsche Partei 16,6 %
Kommunistische Partei Deutschlands 5,0 %.
- 7 Darunter: Deutsche Partei 14,5 %.
- 8 Darunter: Deutsche Partei 5,2 %.
- 9 Darunter: Nationaldemokratische Partei Deutschlands 8,8 %.
- 10 Bremer Grüne Liste 5,1 % und Alternative Liste für Demokratie und Umweltschutz-
Bremen 1,4 %.
- 11 DIE GRÜNEN 5,4 % und Bremer Grüne Liste 2,4 %.
- 12 Darunter: DEUTSCHE VOLKSUNION -Liste D 3,4 %.
- 13 Darunter: DEUTSCHE VOLKSUNION 6,2 %.
- 14 Darunter: Arbeit für Bremen und Bremerhaven 10,7 %.
- 15 Darunter: DEUTSCHE VOLKSUNION 3,0 %.
- 16 Darunter: Schill 4,4 %; DVU 2,3 %.
- 17 Darunter: GRAUE 2,5 %.

Wahlbeteiligung und Stimmenanteile bei Bundestagswahlen in Hamburg

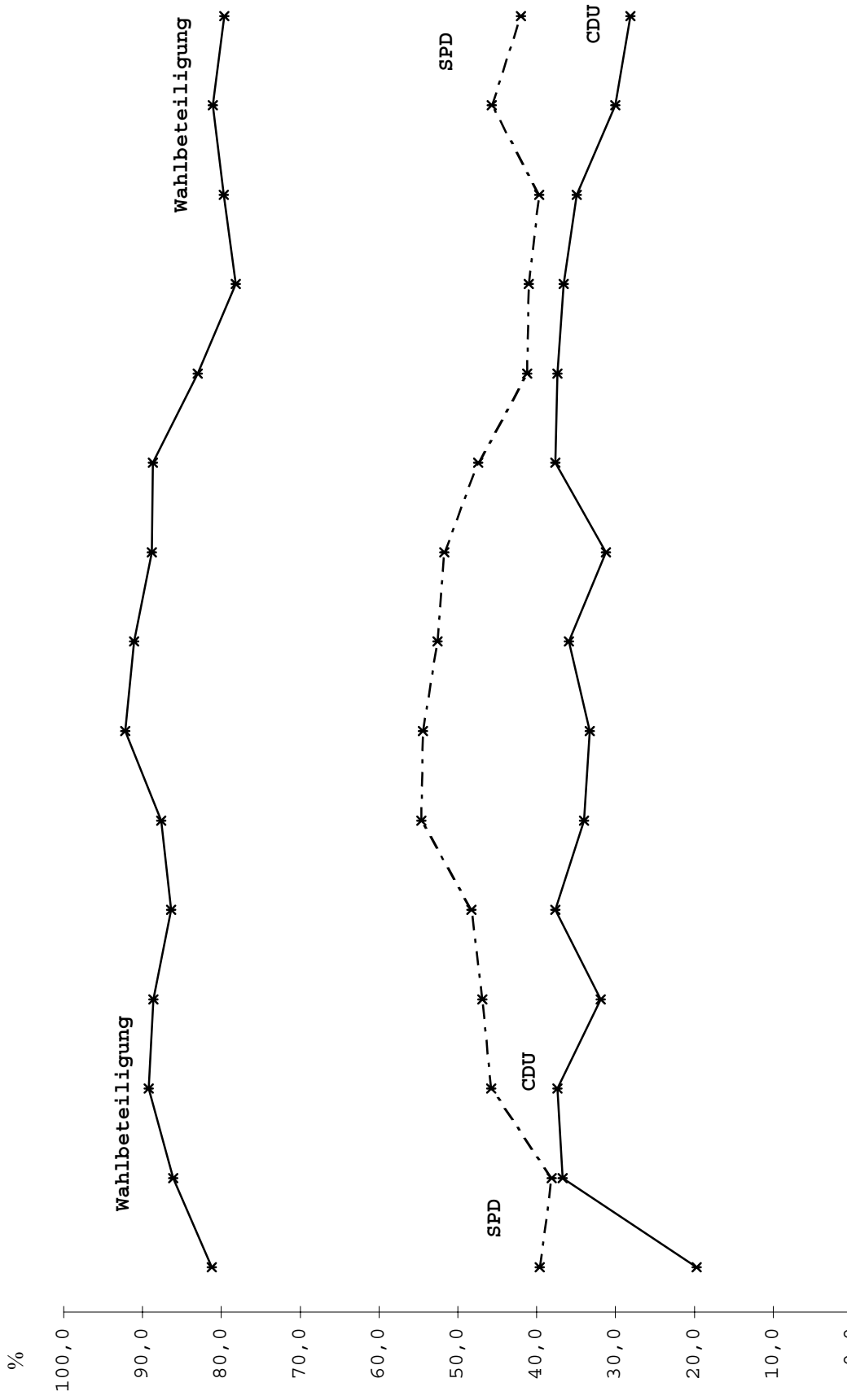

	1949	1953	1957	1961	1965	1969	1972	1976	1980	1983	1987	1990	1994	1998	2002
—*— Wahlbet. bet.	81,2	86,1	89,2	88,6	86,4	87,6	92,2	91,1	88,8	88,7	83,0	78,2	79,7	81,1	79,6
—*— CDU	19,7	36,7	37,4	31,9	37,6	34,0	33,3	35,9	31,2	37,6	37,4	36,6	34,9	30,0	28,1
—*-- SPD	39,6	38,1	45,8	46,9	48,3	54,6	54,4	52,6	51,7	47,4	41,2	41,0	39,7	45,7	42,0

Konrad-Adenauer-Stiftung

Wahlbeteiligung und Stimmenanteile bei Bundestagswahlen in Hamburg

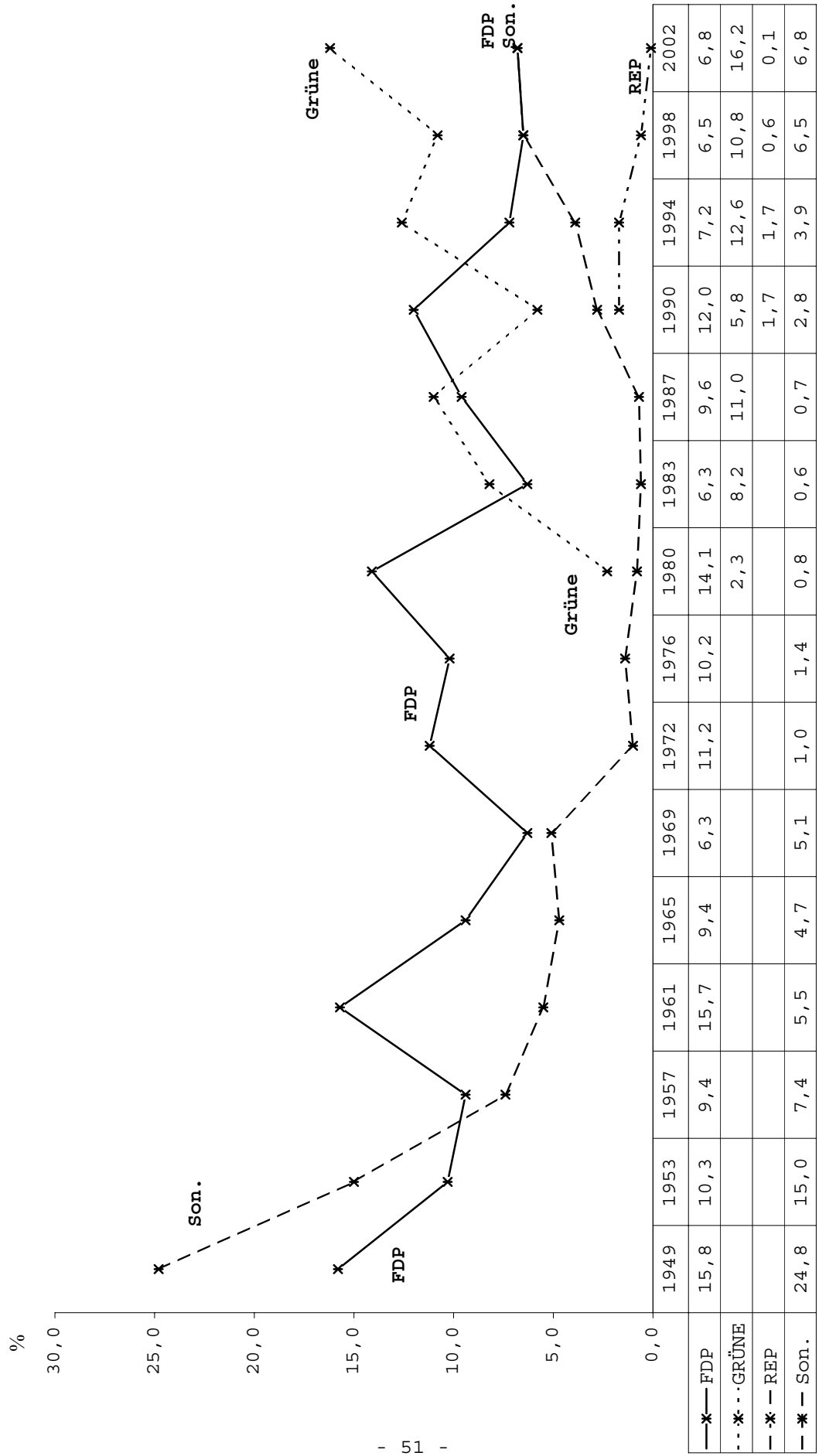

Konrad-Adenauer-Stiftung

Wahlbeteiligung und Stimmenanteile bei Europawahlen in Hamburg

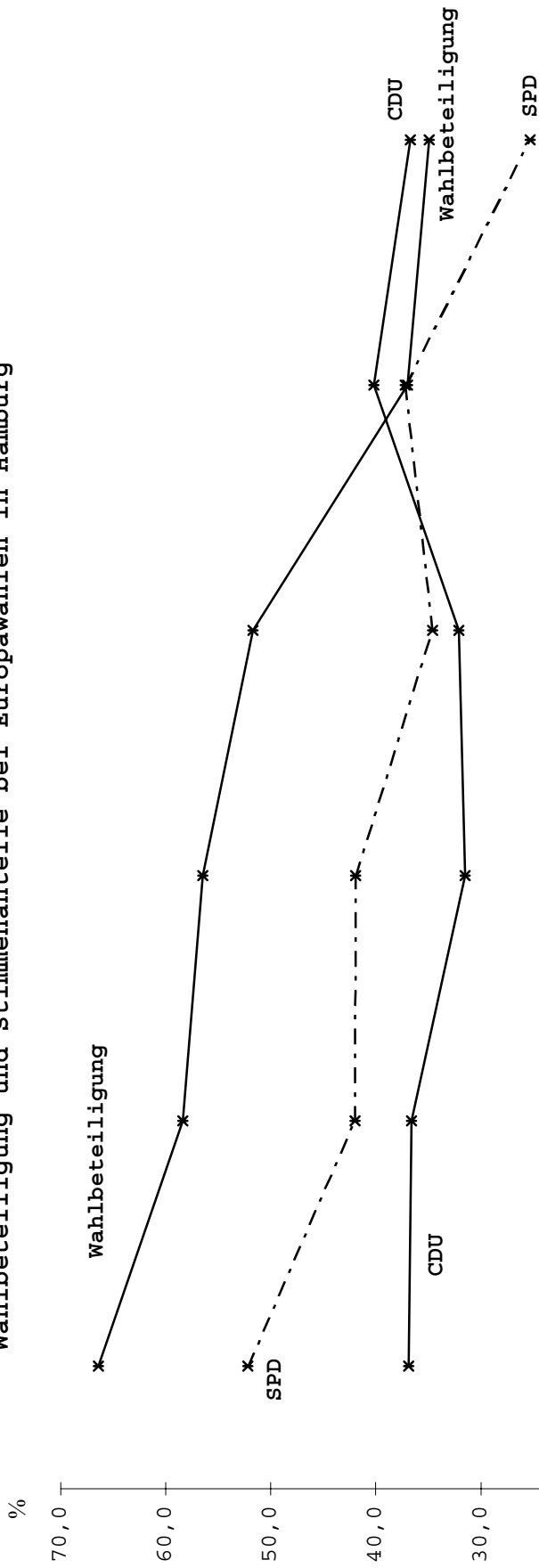

	1979	1984	1989	1994	1999	2004
—*— Wahlbet.	66,4	58,4	56,5	51,7	37,0	34,9
—*— CDU	36,9	36,6	31,5	32,1	40,2	36,7
—*— SPD	52,2	42,0	41,9	34,6	37,2	25,3

Konrad-Adenauer-Stiftung

Wahlbeteiligung und Stimmenanteile bei Europawahlen in Hamburg

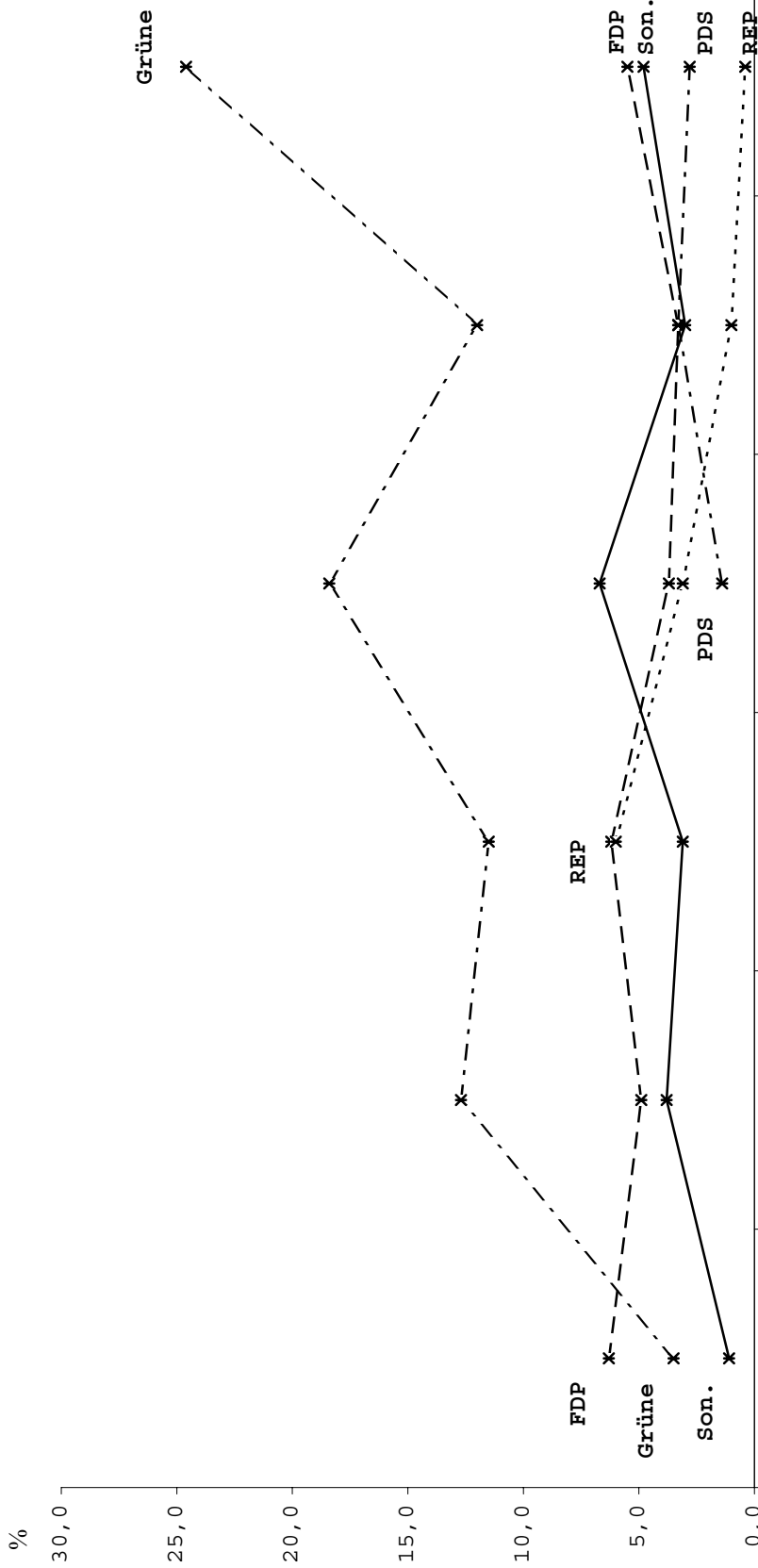

	1979	1984	1989	1994	1999	2004
- * - FDP	6,3	4,9	6,2	3,7	3,3	5,5
- * - GRÜNE	3,5	12,7	11,5	18,4	12,0	24,6
- * - REP			6,0	3,1	1,0	0,4
- * - PDS				1,4	3,3	2,8
- * - Sonstige	1,1	3,8	3,1	6,7	3,0	4,8

Konrad-Adenauer-Stiftung

Wahlbeteiligung und Stimmenanteile bei Bürgerschaftswahlen in Hamburg

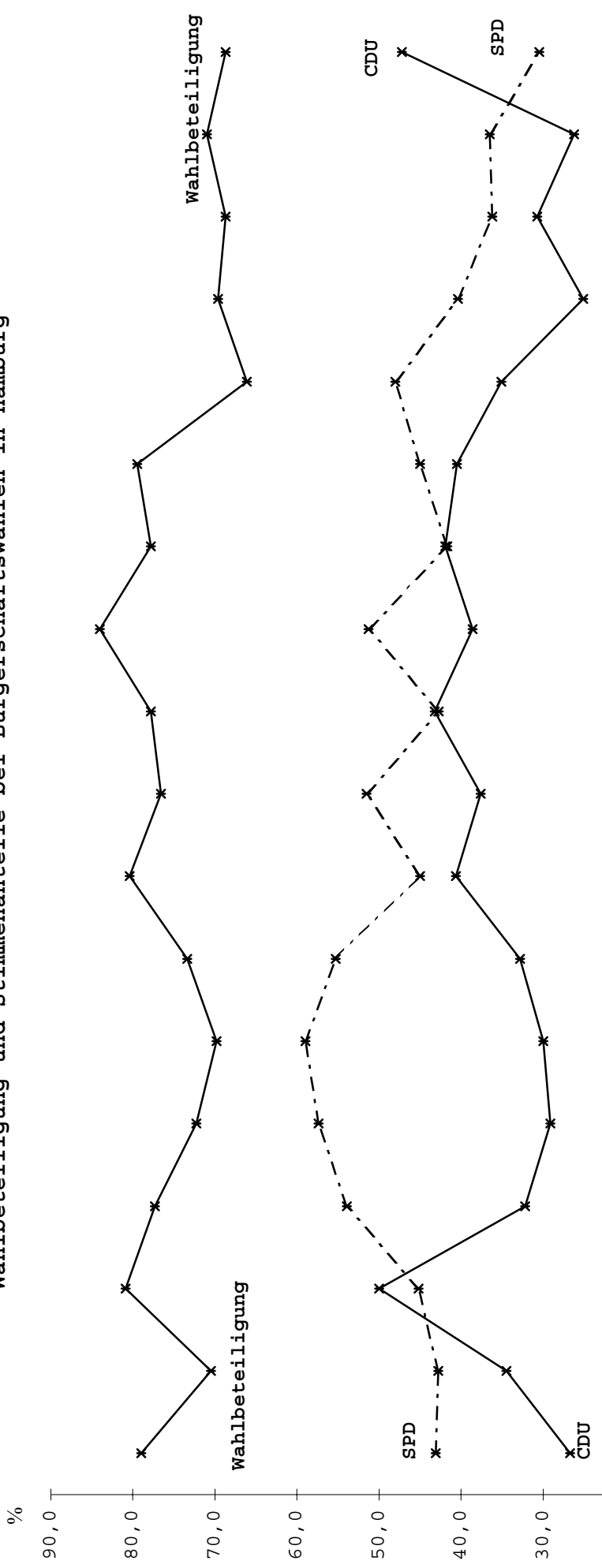

	1946	1949	1953	1957	1961	1966	1970	1974	1978	6/82	12/82	1986	1987	1991	1993	1997	2001	2004
—*— WBT	79,0	70,5	80,9	77,3	72,3	69,8	73,4	80,4	76,6	77,8	84,0	77,8	79,5	66,1	69,6	68,7	71,0	68,7
—*— CDU	26,7	34,5	50,0	32,2	29,1	30,0	32,8	40,6	37,6	43,2	38,6	41,9	40,5	35,1	25,1	30,7	26,2	47,2
—*- - SPD	43,1	42,8	45,2	53,9	57,4	59,0	55,3	45,0	51,5	42,7	51,3	41,7	45,0	48,0	40,4	36,2	36,5	30,5

Konrad-Adenauer-Stiftung

Wahlbeteiligung und Stimmenanteile bei Bürgerschaftswahlen in Hamburg

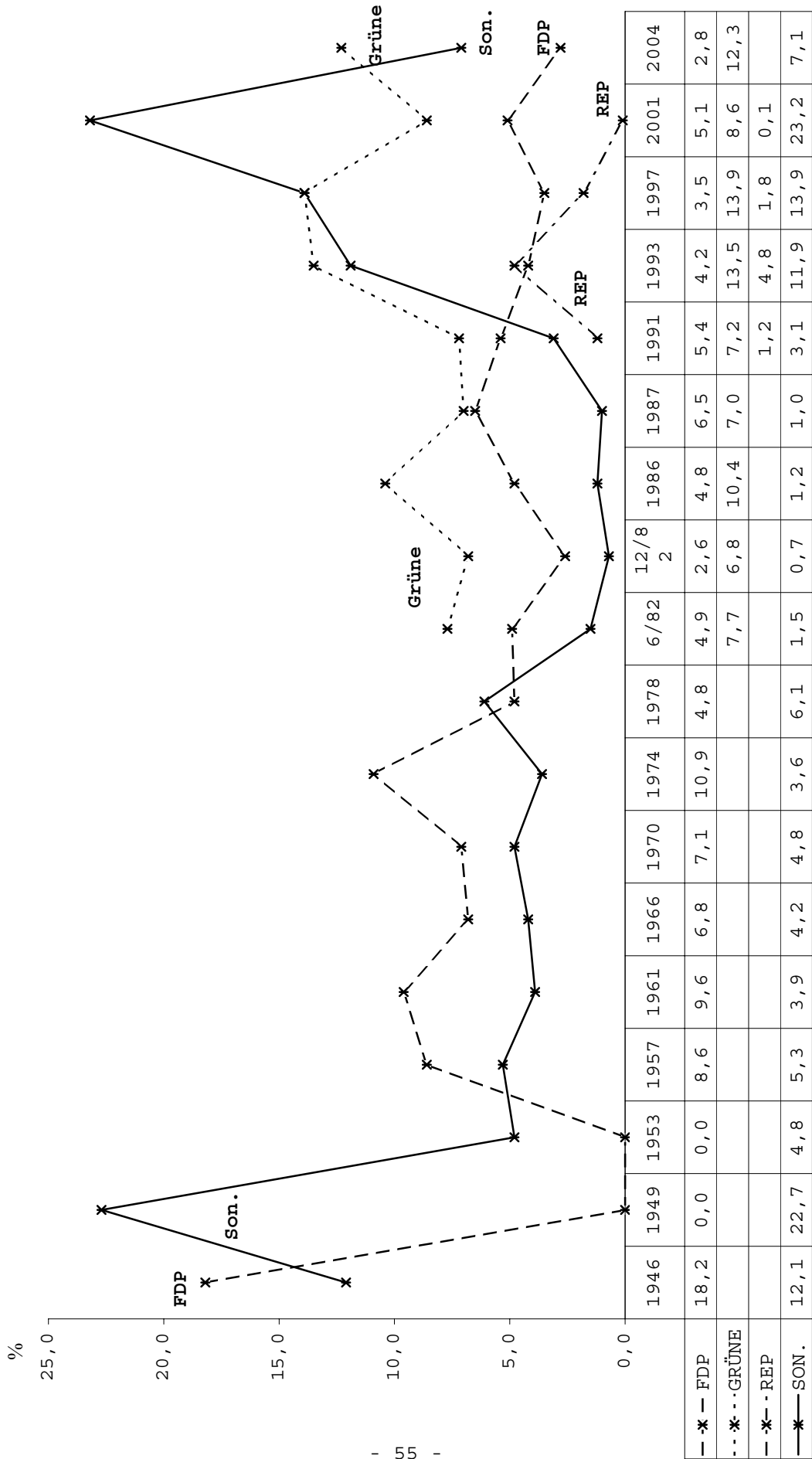

Konrad-Adenauer-Stiftung

Hamburg

Wahlart	Wahlbe- rechtigte abs.	Wahl- bet. %	CDU %	SPD %	FDP %	GRÜNE %	REP %	PDS %	Son. %
<u>Bundestagswahlen</u>									
14.08.1949	1.141.214	81,2	19,7	39,6	15,8	-	-	-	24,8
06.09.1953	1.260.091	86,1	36,7	38,1	10,3	-	-	-	15,0
15.09.1957	1.328.657	89,2	37,4	45,8	9,4	-	-	-	7,4
17.09.1961	1.386.411	88,6	31,9	46,9	15,7	-	-	-	5,5
19.09.1965	1.392.994	86,4	37,6	48,3	9,4	-	-	-	4,7
28.09.1969	1.341.494	87,6	34,0	54,6	6,3	-	-	-	5,1
19.11.1972	1.348.617	92,2	33,3	54,4	11,2	-	-	-	1,0
03.10.1976	1.287.473	91,1	35,9	52,6	10,2	-	-	-	1,4
05.10.1980	1.253.335	88,8	31,2	51,7	14,1	2,3	-	-	0,8
06.03.1983	1.246.089	88,7	37,6	47,4	6,3	8,2	-	-	0,6
25.01.1987	1.258.320	83,0	37,4	41,2	9,6	11,0	-	-	0,7
02.12.1990	1.263.637	78,2	36,6	41,0	12,0	5,8	1,7	1,1	1,8
16.10.1994	1.241.912	79,7	34,9	39,7	7,2	12,6	1,7	2,2	1,7
27.09.1998	1.213.821	81,1	30,0	45,7	6,5	10,8	0,6	2,3	4,2
22.09.2002	1.221.783	79,6	28,1	42,0	6,8	16,2	0,1	2,1	4,7
<u>Bürgerschaftswahlen</u>									
13.10.1946	968.454	79,0	26,7	43,1	18,2	-	-	-	12,1 ¹
16.10.1949	1.151.566	70,5	34,5 ²	42,8	-	-	-	-	22,7 ³
01.11.1953	1.261.353	80,9	50,0 ⁴	45,2	-	-	-	-	4,8
10.11.1957	1.346.260	77,3	32,2	53,9	8,6	-	-	-	5,3
12.11.1961	1.384.546	72,3	29,1	57,4	9,6	-	-	-	3,9
27.03.1966	1.375.491	69,8	30,0	59,0	6,8	-	-	-	4,2
22.03.1970	1.382.265	73,4	32,8	55,3	7,1	-	-	-	4,8
03.03.1974	1.313.889	80,4	40,6	45,0	10,9	-	-	-	3,6
04.06.1978	1.264.661	76,6	37,6	51,5	4,8	4,5 ⁵	-	-	1,6
06.06.1982	1.241.218	77,8	43,2	42,7	4,9	7,7 ⁶	-	-	1,5
19.12.1982	1.239.944	84,0	38,6	51,3	2,6	6,8 ⁶	-	-	0,7
09.11.1986	1.248.645	77,8	41,9	41,7	4,8	10,4 ⁷	-	-	1,2
17.05.1987	1.248.257	79,5	40,5	45,0	6,5	7,0 ⁷	-	-	1,0
02.06.1991	1.256.147	66,1	35,1	48,0	5,4	7,2 ⁷	1,2	0,5	2,6
19.09.1993	1.240.259	69,6	25,1	40,4	4,2	13,5 ⁸	4,8	-	11,9 ⁹
21.09.1997	1.211.288	68,7	30,7	36,2	3,5	13,9	1,8	0,7	13,2 ¹⁰
23.09.2001	1.207.495	71,0	26,2	36,5	5,1	8,6	0,1	0,4	23,2 ¹¹
29.02.2004	1.214.935	68,7	47,2	30,5	2,8	12,3	-	-	7,1 ¹²

Sitzverteilung in der 17. Hamburger Bürgerschaft (Stand nach der Wahl)		Sitze
CDU		63
SPD		41
GRÜNE/GAL		17
Hamburg		121

Fortsetzung: Hamburg

Wahlart	Wahlbe- rechtigte abs.	Wahl- bet. %	CDU %	SPD %	FDP %	GRÜNE %	REP %	PDS %	Son. %
Europawahlen									
10.06.1979	1.261.369	66,4	36,9	52,2	6,3	3,5	-	-	1,1
17.06.1984	1.250.808	58,4	36,6	42,0	4,9	12,7	-	-	3,8
18.06.1989	1.251.841	56,5	31,5	41,9	6,2	11,5	6,0	-	3,1
12.06.1994	1.245.025	51,7	32,1	34,6	3,7	18,4	3,1	1,4	6,7
13.06.1999	1.208.699	37,0	40,2	37,2	3,3	12,0	1,0	3,3	3,0
13.06.2004	1.227.905	34,9	36,7	25,3	5,5	24,6	0,4	2,8	4,8
									KAS

- 1 Darunter: Kommunistische Partei Deutschlands 10,4 %.
- 2 Vaterstädtischer Bund Hamburg (CDU, FDP, Deutsche Konservative Partei).
- 3 Davon: Deutsche Partei 13,3 %
Kommunistische Partei Deutschlands 7,4 %
Radikal-Soziale Freiheitspartei 2,0 %.
- 4 Hamburg-Block (CDU, FDP, Deutsche Partei).
- 5 Bunte Liste 3,5 % und Grüne Liste Umweltschutz 1,0 %.
- 6 Grün-Alternative Liste.
- 7 DIE GRÜNEN/Grün-Alternative Liste.
- 8 Ab 1993: BÜNDNIS 90/DIE GRÜNEN.
- 9 Darunter: STATT Partei 5,6 %.
- 10 Darunter: DVU 5,0 %, STATT 3,8 %.
- 11 Darunter: OFFENSIVE 19,4 %, Regenbogen 1,7 %.
- 12 Darunter: Pro DM/Schill 3,1 %.

Wahlbeteiligung und Stimmenanteile bei Bundestagswahlen in Hessen

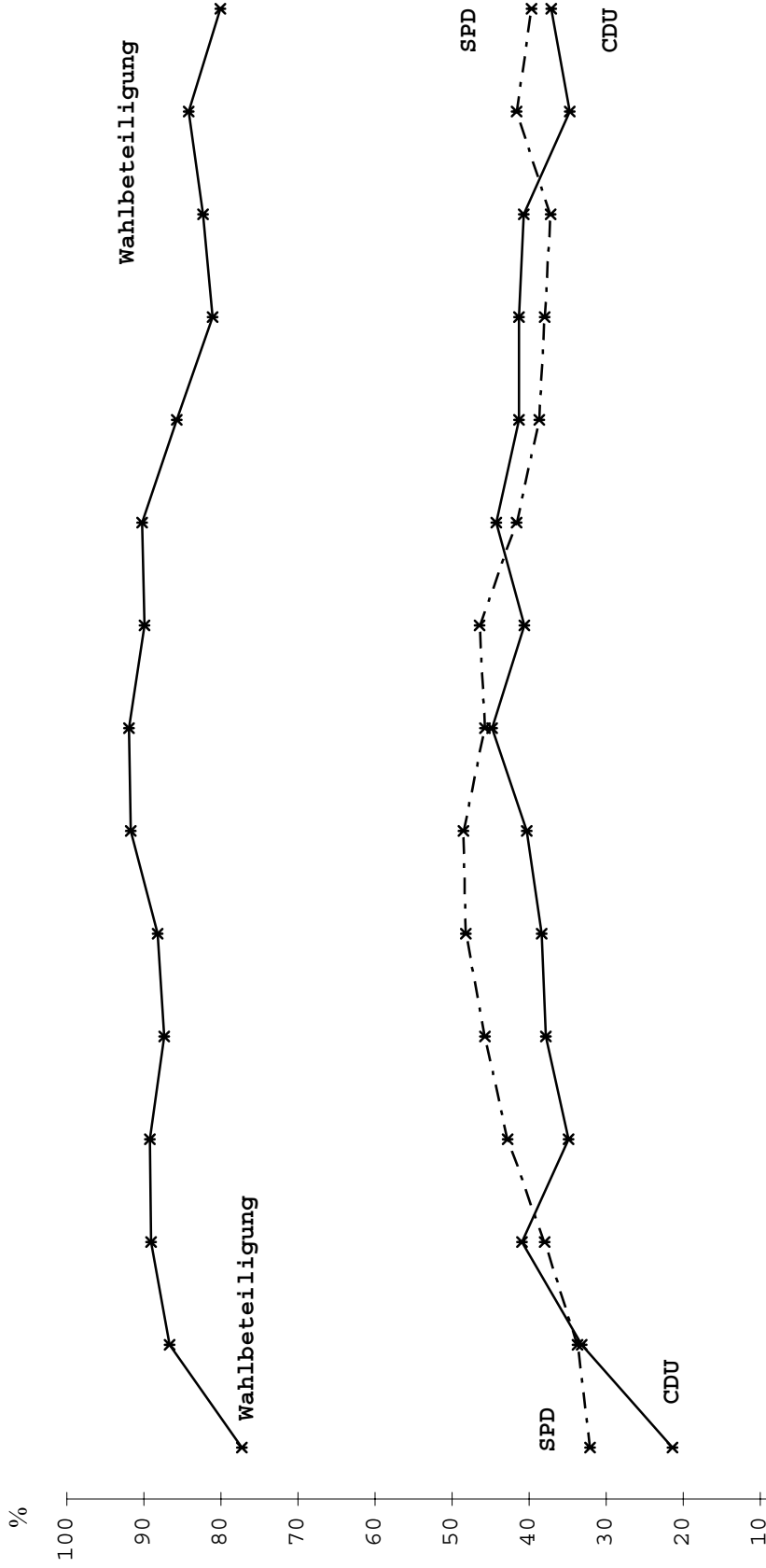

	1949	1953	1957	1961	1965	1969	1972	1976	1980	1983	1987	1990	1994	1998	2002
—*— Wahlbet.	77,3	86,7	89,1	89,2	87,4	88,2	91,7	91,9	89,9	90,2	85,7	81,1	82,3	84,2	80,1
—*— CDU	21,4	33,2	40,9	34,9	37,8	38,4	40,3	44,8	40,6	44,3	41,3	41,3	40,7	34,7	37,1
—*- - SPD	32,1	33,7	38	42,8	45,7	48,2	48,5	45,7	46,4	41,6	38,7	38	37,2	41,6	39,7

Komrad-Adenauer-Stiftung

Wahlbeteiligung und Stimmenanteile bei Bundestagswahlen in Hessen

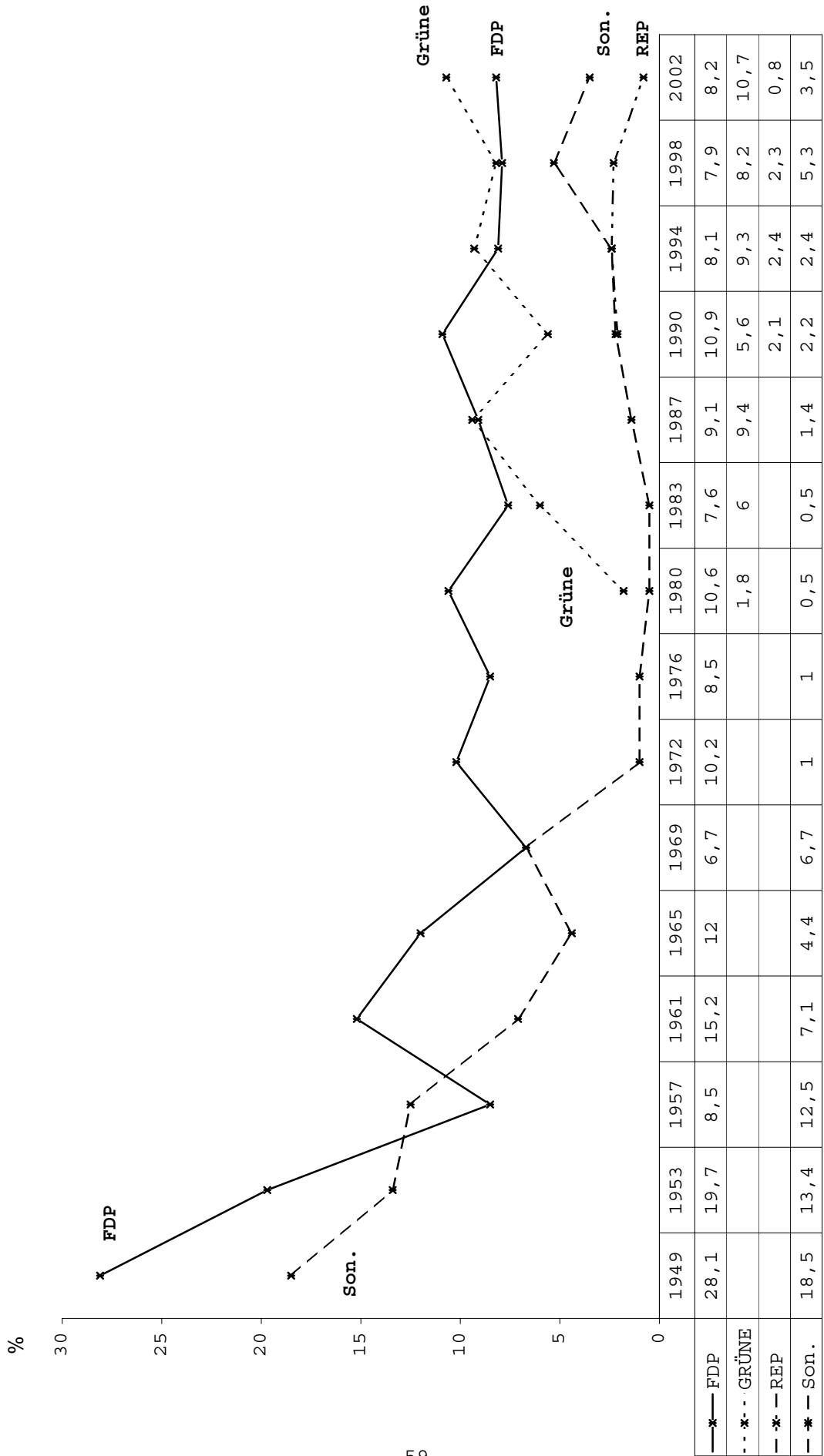

Konrad-Adenauer-Stiftung

Wahlbeteiligung und Stimmenanteile bei Europawahlen in Hessen

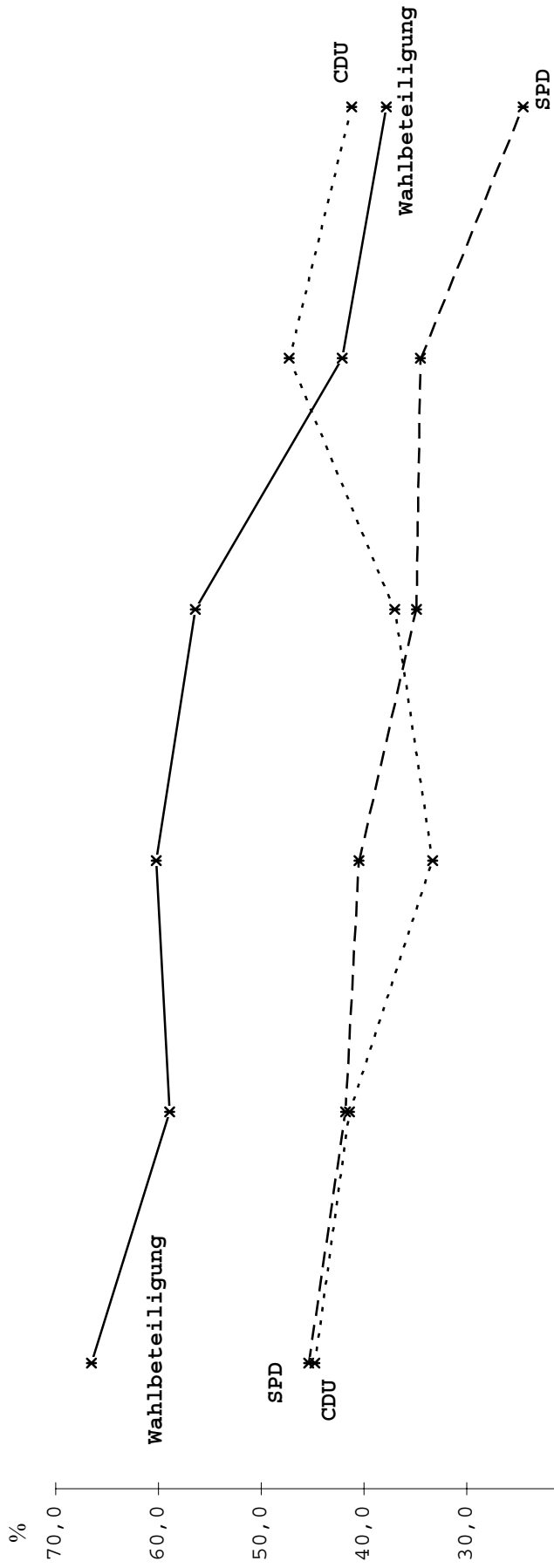

	1979	1984	1989	1994	1999	2004
—*— Wahlbet.	66,5	58,9	60,2	56,4	42,1	37,8
- - * - - CDU	44,8	41,4	33,3	37,0	47,3	41,2
- * - SPD	45,4	41,8	40,5	34,9	34,5	24,5

Konrad-Adenauer-Stiftung

Wahlbeteiligung und Stimmenanteile bei Europawahlen in Hessen

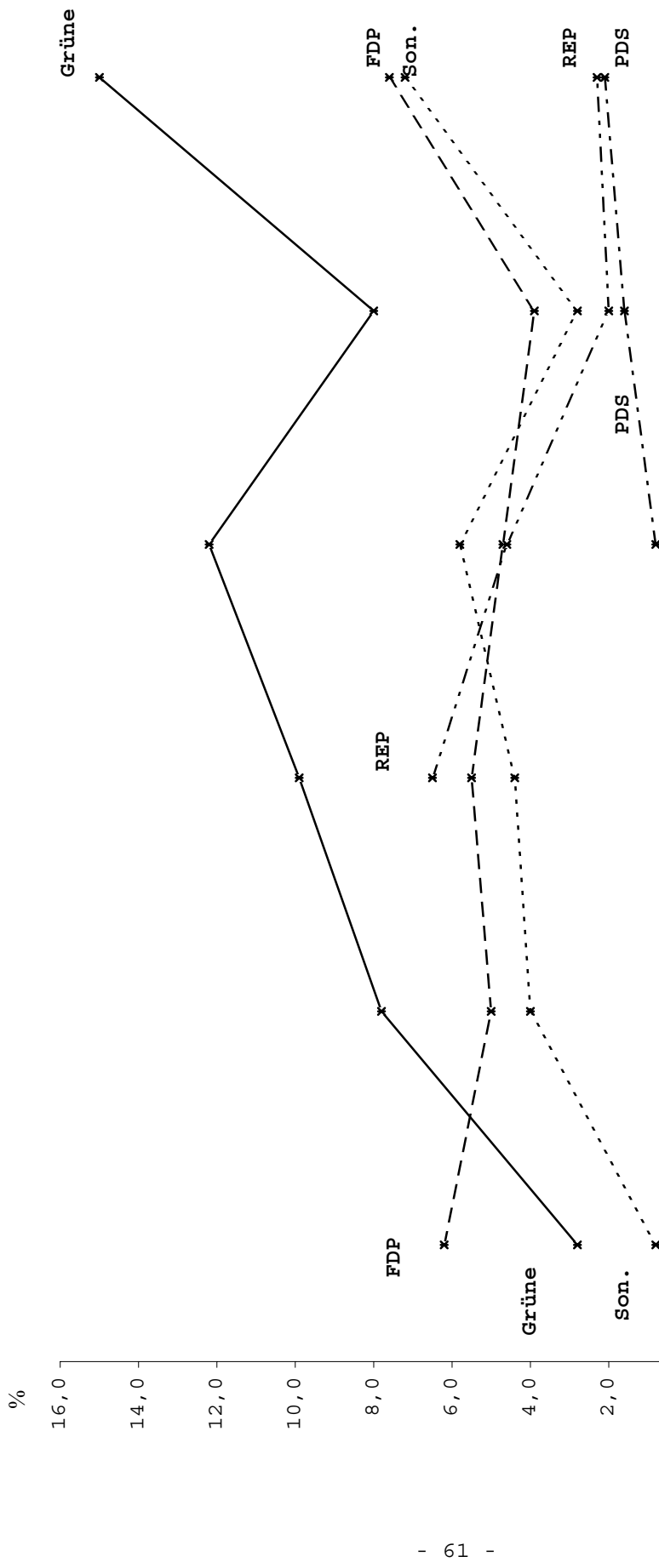

	1979	1984	1989	1994	1999	2004
- * - FDP	6,2	5,0	5,5	4,7	3,9	7,6
- * - GRÜNE	2,8	7,8	9,9	12,2	8,0	15
- * - REP			6,5	4,6	2,0	2,3
- * - PDS				0,8	1,6	2,1
- * - Sonstige	0,8	4,0	4,4	5,8	2,8	7,2

Konrad-Adenauer-Stiftung

Wahlbeteiligung und Stimmenanteile bei Landtagswahlen in Hessen

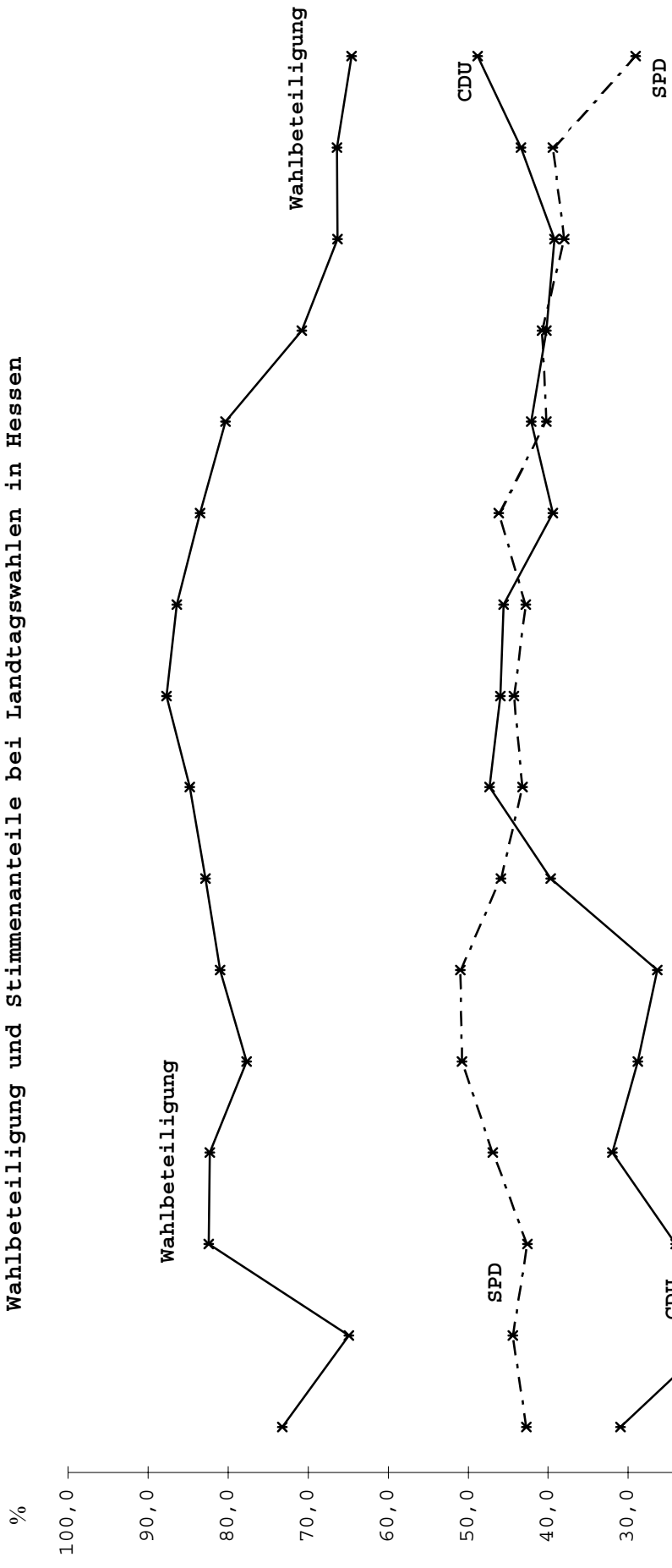

	1946	1950	1954	1958	1962	1966	1970	1974	1978	1982	1983	1987	1991	1995	1999	2003
—*— Wahlbet.	73,2	64,9	82,4	82,3	77,7	81,0	82,8	84,8	87,7	86,4	83,5	80,3	70,8	66,3	66,4	64,6
—*— CDU	31,0	18,8	24,1	32,0	28,8	26,4	39,7	47,3	46,0	45,6	39,4	42,1	40,2	39,2	43,4	48,8
—*- - SPD	42,7	44,4	42,6	46,9	50,8	51,0	45,9	43,2	44,3	42,8	46,2	40,2	40,8	38,0	39,4	29,1

Konrad-Adenauer-Stiftung

Wahlbeteiligung und Stimmenanteile bei Landtagswahlen in Hessen

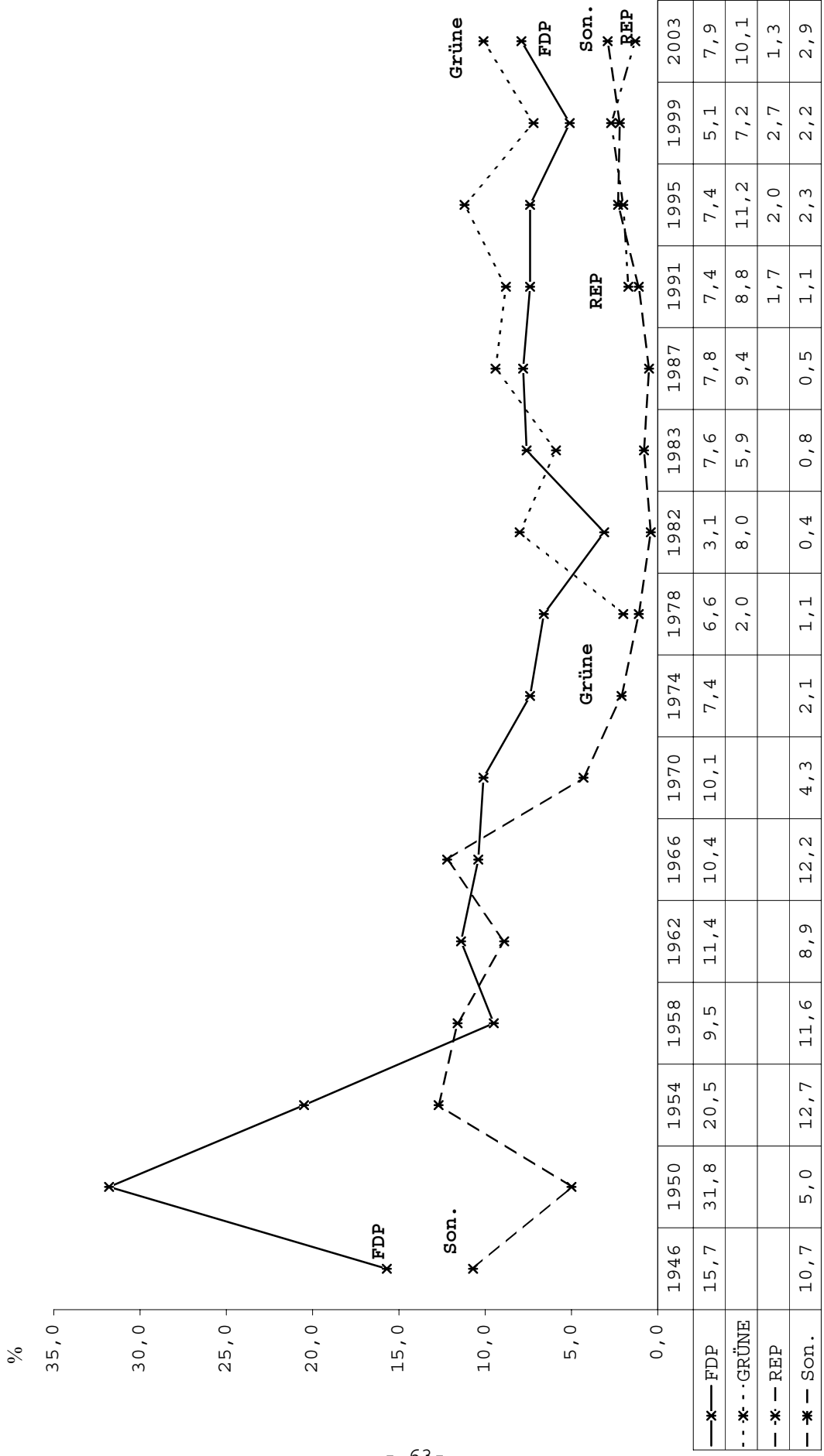

Konrad-Adenauer-Stiftung

Hessen

Wahlart	Wahlbe- rechtigte abs.	Wahl- bet. %	CDU %	SPD %	FDP ¹ %	GRÜNE %	REP %	PDS %	Son. %
Wahltag									
<u>Bundestagswahlen</u>									
14.08.1949	2.906.239	77,3	21,4	32,1	28,1	-	-	-	18,5
06.09.1953	3.081.783	86,7	33,2	33,7	19,7	-	-	-	13,4
15.09.1957	3.214.856	89,1	40,9	38,0	8,5	-	-	-	12,5
17.09.1961	3.395.285	89,2	34,9	42,8	15,2	-	-	-	7,1
19.09.1965	3.516.041	87,4	37,8	45,7	12,0	-	-	-	4,4
28.09.1969	3.573.336	88,2	38,4	48,2	6,7	-	-	-	6,7
19.11.1972	3.841.104	91,7	40,3	48,5	10,2	-	-	-	1,0
03.10.1976	3.899.454	91,9	44,8	45,7	8,5	-	-	-	1,0
05.10.1980	4.001.747	89,9	40,6	46,4	10,6	1,8	-	-	0,5
06.03.1983	4.071.991	90,2	44,3	41,6	7,6	6,0	-	-	0,5
25.01.1987	4.179.951	85,7	41,3	38,7	9,1	9,4	-	-	1,4
02.12.1990	4.294.116	81,1	41,3	38,0	10,9	5,6	2,1	0,4	1,8
16.10.1994	4.290.259	82,3	40,7	37,2	8,1	9,3	2,4	1,1	1,3
27.09.1998	4.297.202	84,2	34,7	41,6	7,9	8,2	2,3	1,5	3,8
22.09.2002	4.344.854	80,1	37,1	39,7	8,2	10,7	0,8	1,3	2,2
<u>Landtagswahlen</u>									
01.12.1946	2.380.109	73,2	31,0	42,7	15,7	-	-	-	10,7 ²
19.11.1950	2.985.021	64,9	18,8	44,4	31,8	-	-	-	5,0
28.11.1954	3.105.125	82,4	24,1	42,6	20,5	-	-	-	12,7 ³
23.11.1958	3.257.513	82,3	32,0	46,9	9,5	-	-	-	11,6 ⁴
11.11.1962	3.451.314	77,7	28,8	50,8	11,4	-	-	-	8,9 ⁵
06.11.1966	3.543.079	81,0	26,4	51,0	10,4	-	-	-	12,2 ⁶
08.11.1970	3.828.701	82,8	39,7	45,9	10,1	-	-	-	4,3
27.10.1974	3.850.223	84,8	47,3	43,2	7,4	-	-	-	2,1
08.10.1978	3.933.990	87,7	46,0	44,3	6,6	2,0 ⁷	-	-	1,1
26.09.1982	4.050.661	86,4	45,6	42,8	3,1	8,0	-	-	0,4
25.09.1983	4.075.611	83,5	39,4	46,2	7,6	5,9	-	-	0,8
05.04.1987	4.167.871	80,3	42,1	40,2	7,8	9,4	-	-	0,5
20.01.1991 ⁸	4.278.151	70,8	40,2	40,8	7,4	8,8	1,7	-	1,1
19.02.1995 ⁹	4.275.027	66,3	39,2	38,0	7,4	11,2	2,0	-	2,3
07.02.1999	4.282.397	66,4	43,4	39,4	5,1	7,2	2,7	-	2,2
02.02.2003	4.330.792	64,6	48,8	29,1	7,9	10,1	1,3	-	2,9

Sitzverteilung im 16. Landtag (Stand nach der Wahl)			
	Wahlkreise	Landesliste	Gesamtsitze
CDU	53	3	56
SPD	2	31	33
GRÜNE	-	12	12
FDP	-	9	9
Hessen	55	55	110

Fortsetzung: Hessen

Wahlart	Wahlbe- rechtigte abs.	Wahl- bet. %	CDU %	SPD %	FDP %	GRÜNE %	REP %	PDS %	Son. %
Europawahlen									
10.06.1979	3.956.722	66,5	44,8	45,4	6,2	2,8	-	-	0,8
17.06.1984	4.102.069	58,9	41,4	41,8	5,0	7,8	-	-	4,0
18.06.1989	4.220.919	60,2	33,3	40,5	5,5	9,9	6,5	-	4,4
12.06.1994	4.300.917	56,4	37,0	34,9	4,7	12,2	4,6	0,8	5,8
13.06.1999	4.298.090	42,1	47,3	34,5	3,9	8,0	2,0	1,6	2,8
13.06.2004	4.360.868	37,8	41,2	24,5	7,6	15,0	2,3	2,1	7,2
									KAS

¹ 1946 Liberal-Demokratische Partei. 1950 Freie Demokratische Partei/Bund der Heimatvertriebenen und Entrechteten.

² Kommunistische Partei Deutschlands.

³ Darunter: Gesamtdeutscher Block/BHE 7,7 %.

⁴ Darunter: Gesamtdeutscher Block/BHE 7,4 %.

⁵ Darunter: Gesamtdeutsche Partei/BHE 6,3 %.

⁶ Darunter: Nationaldemokratische Partei Deutschlands 7,9 %.

⁷ Grüne Liste Hessen 1,1 %, Grüne Aktion Zukunft 0,9 % und Grüne Liste Umweltschutz 0,0 %.

⁸ Ab 1991 Landesstimmen.

⁹ Einschl. der Nachwahl im Wahlkreis 55 Bergstraße II vom 5.3.1995.

Wahlbeteiligung und Stimmenanteile bei Bundestagswahlen in Mecklenburg-Vorpommern

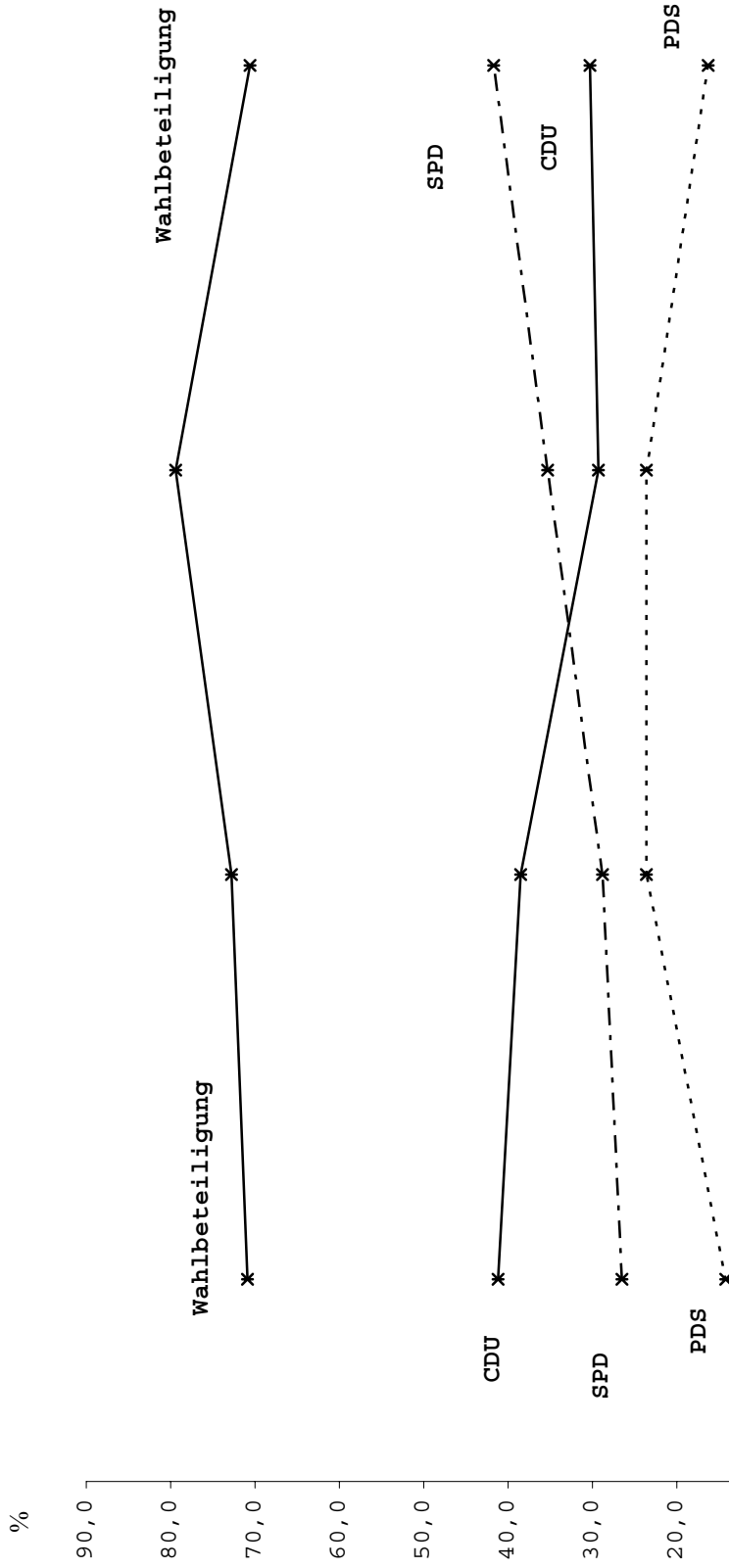

	1990	1994	1998	2002
—*— Wahlbet.	70,9	72,8	79,4	70,6
—*— CDU	41,2	38,5	29,3	30,3
—*— SPD	26,5	28,8	35,3	41,7
...*... PDS	14,2	23,6	23,6	16,3

Konrad-Adenauer-Stiftung

Wahlbeteiligung und Stimmenanteile bei Bundestagswahlen in Mecklenburg-Vorpommern

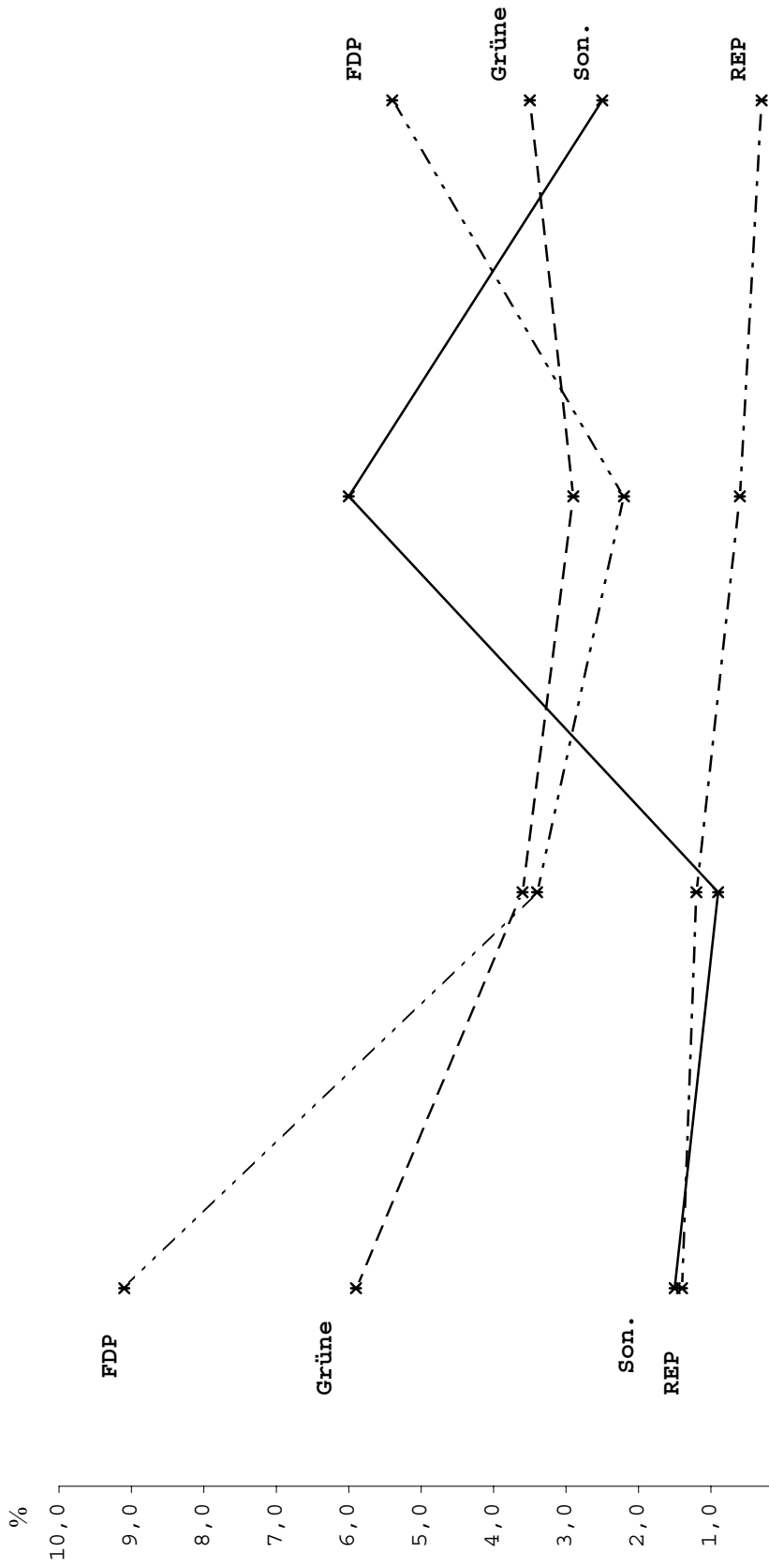

	1990	1994	1998	2002
- * - FDP	9,1	3,4	2,2	5,4
- * - GRÜNE	5,9	3,6	2,9	3,5
- * - REP	1,4	1,2	0,6	0,3
- * - Son.	1,5	0,9	6,0	2,5

Konrad-Adenauer-Stiftung

**Wahlbeteiligung und Stimmenanteile bei Europawahlen
in Mecklenburg-Vorpommern**

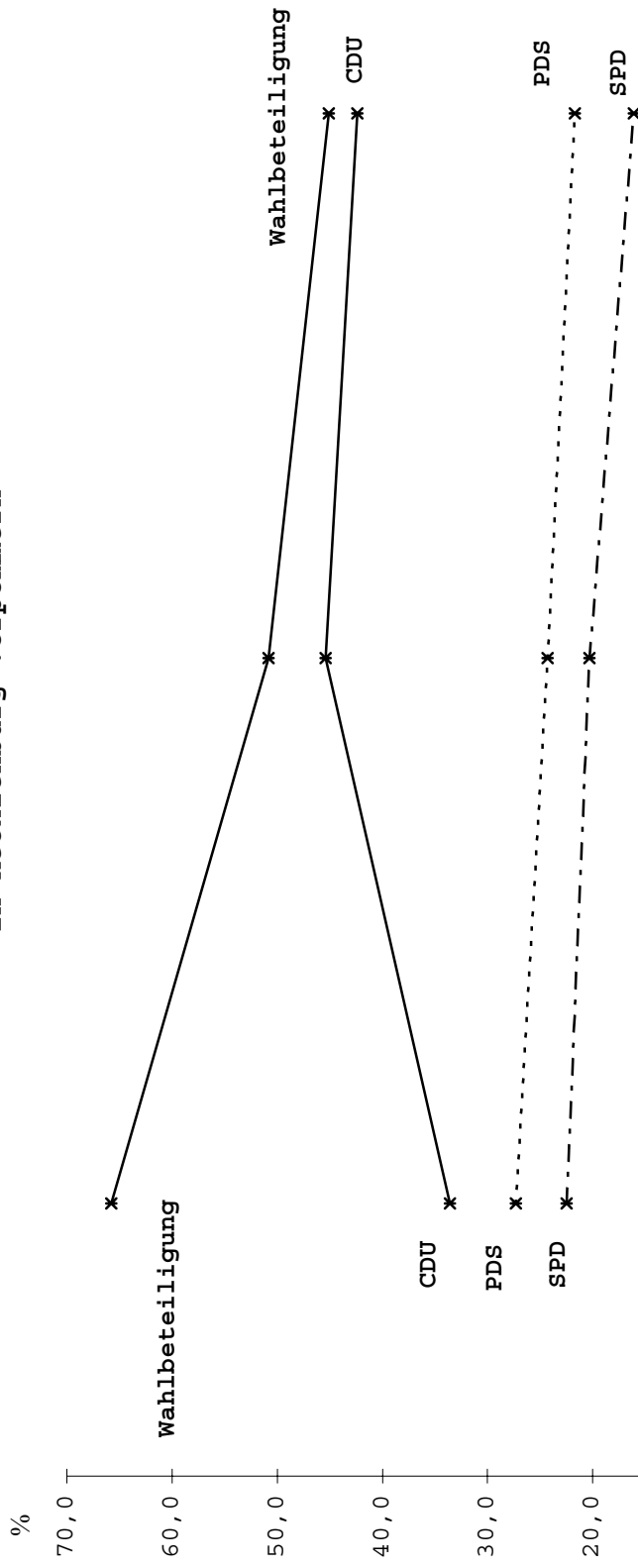

	1994	1999	2004
— Wahlbet.	65,8	50,8	45,1
— CDU	33,6	45,4	42,4
-*- SPD	22,5	20,3	16,1
...* PDS	27,3	24,3	21,7

Konrad-Adenauer-Stiftung

Wahlbeteiligung und Stimmenanteile bei Europawahlen
in Mecklenburg-Vorpommern

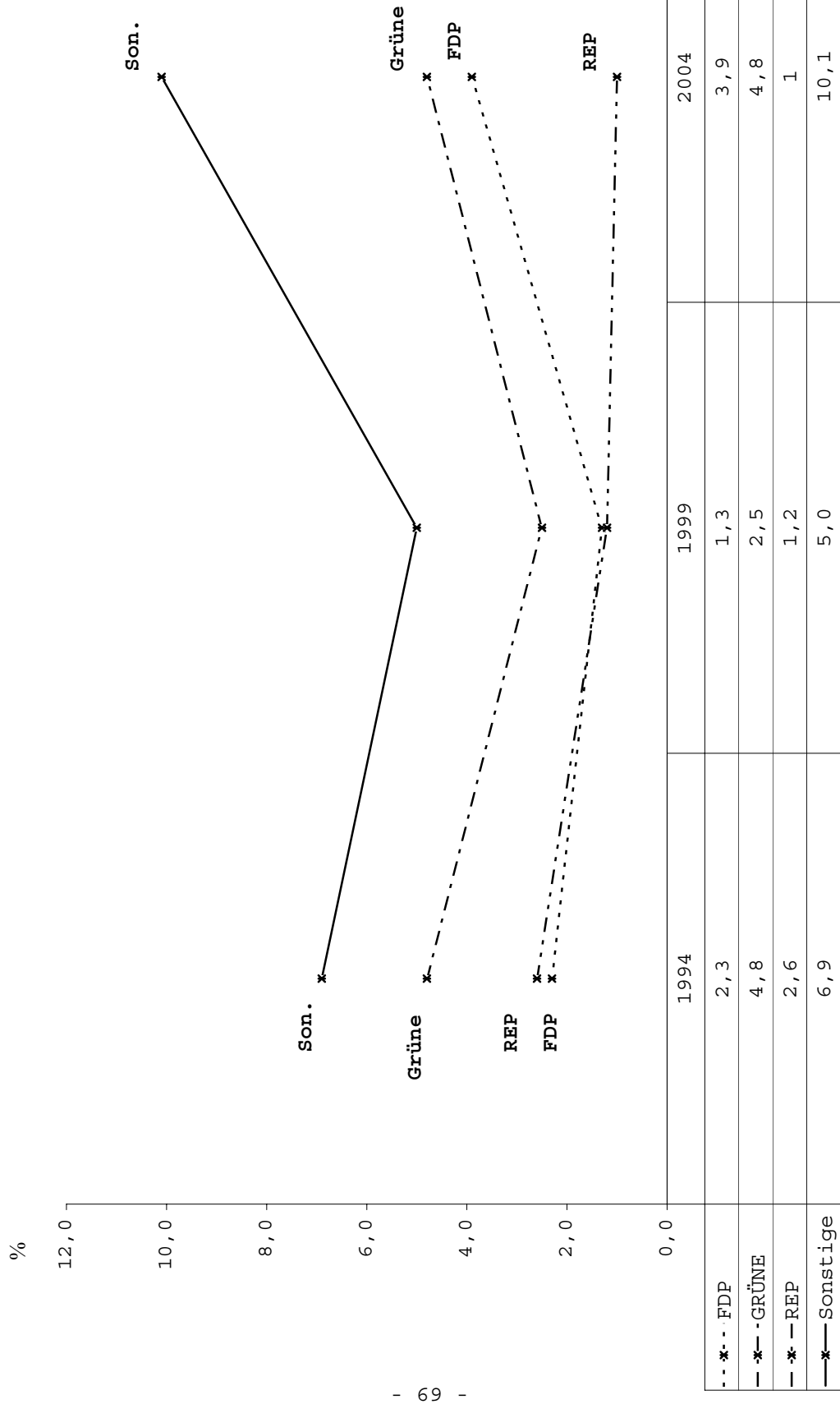

Konrad-Adenauer-Stiftung

Wahlbeteiligung und Stimmenanteile bei Landtagswahlen in Mecklenburg-Vorpommern

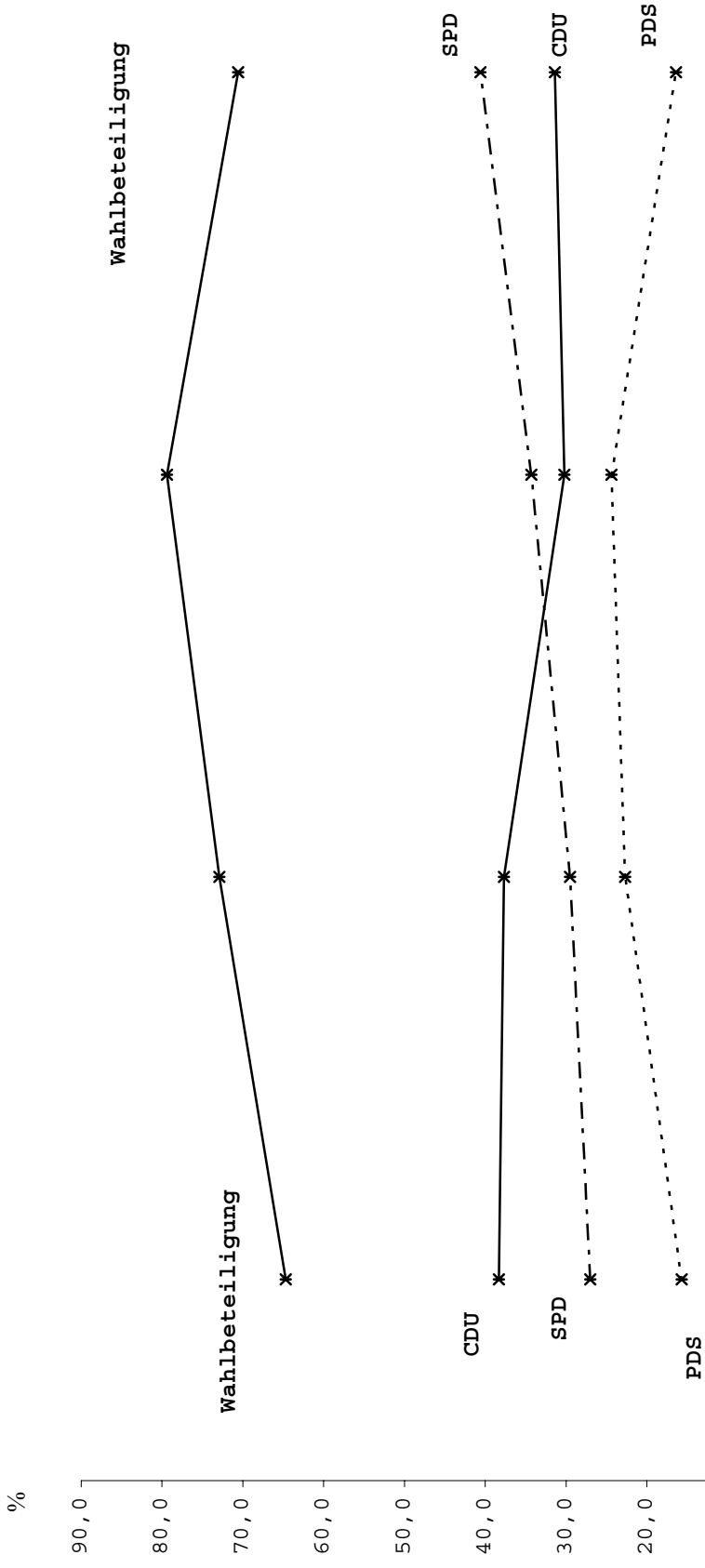

	1990	1994	1998	2002
—*— WB	64,7	72,9	79,4	70,6
—*— CDU	38,3	37,7	30,2	31,4
—*·- SPD	27,0	29,5	34,3	40,6
-·-·- PDS	15,7	22,7	24,4	16,4

Wahlbeteiligung und Stimmenanteile bei Landtagswahlen in Mecklenburg-Vorpommern

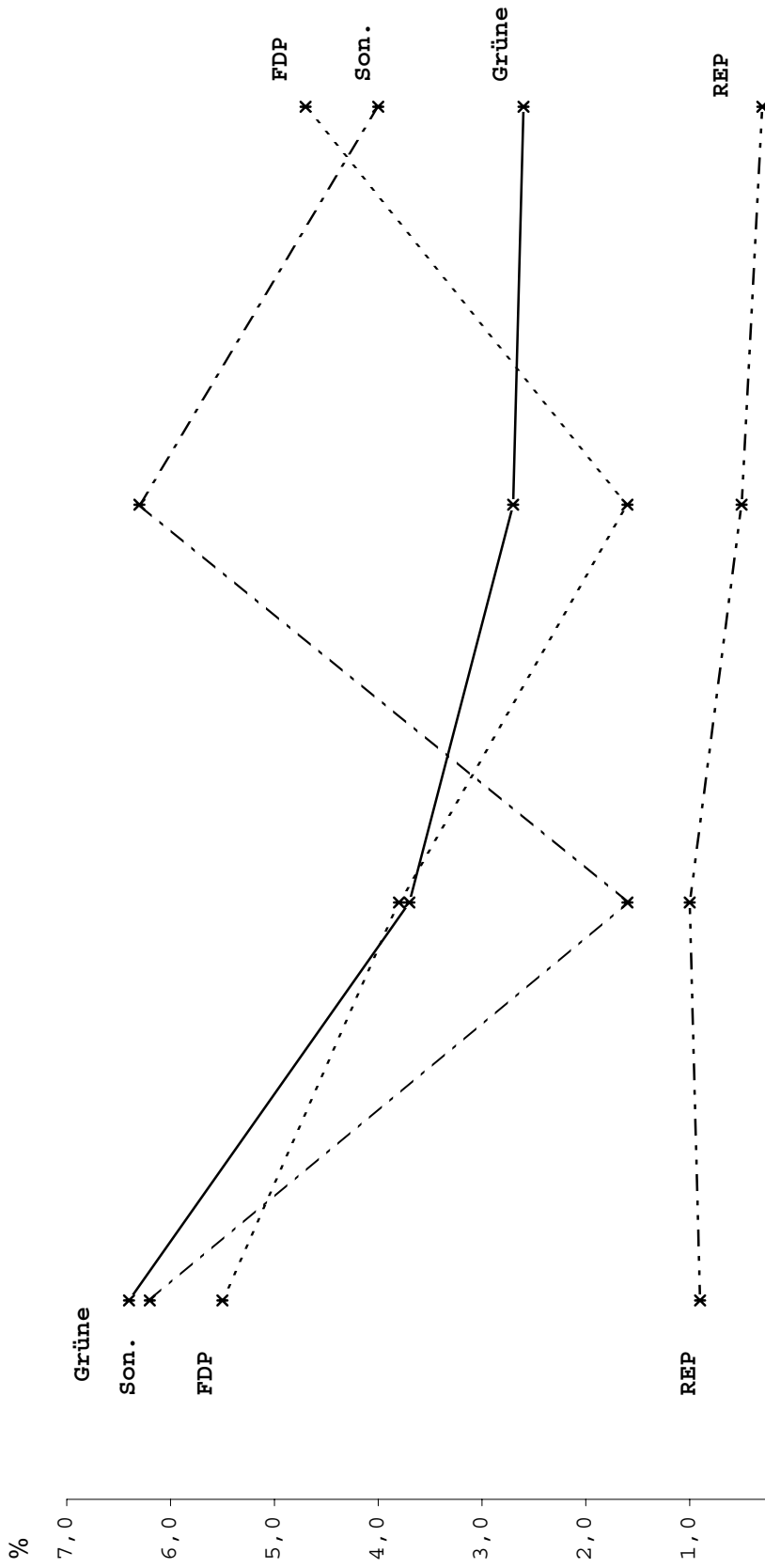

	1990	1994	1998	2002
---*--- FDP	5,5	3,8	1,6	4,7
—*— GRÜNE	6,4	3,7	2,7	2,6
-*- REP	0,9	1,0	0,5	0,3
-*- - Son.	6,2	1,6	6,3	4,0

Konrad-Adenauer-Stiftung

Mecklenburg-Vorpommern

Wahlart	Wahlbe- rechtigte abs.	Wahl- bet. %	CDU %	SPD %	FDP ¹ %	GRÜNE ² %	PDS %	REP %	Son. %
<u>Bundestagswahlen</u>									
02.12.1990	1.432.336	70,9	41,2	26,5	9,1	5,9	14,2	1,4	1,5
16.10.1994	1.379.175	72,8	38,5	28,8	3,4	3,6	23,6	1,2	0,9
27.09.1998	1.407.661	79,4	29,3	35,3	2,2	2,9	23,6	0,6	6,0
22.09.2002	1.412.019	70,6	30,3	41,7	5,4	3,5	16,3	0,3	2,5
<u>Landtagswahlen</u>									
14.10.1990 ³	1.431.020	64,7	38,3	27,0	5,5	6,4	15,7	0,9	6,2
16.10.1994	1.376.877	72,9	37,7	29,5	3,8	3,7	22,7	1,0	1,6
27.09.1998	1.404.552	79,4	30,2	34,3	1,6	2,7	24,4	0,5	6,3
22.09.2002	1.408.355	70,6	31,4	40,6	4,7	2,6	16,4	0,3	4,0
nachrichtlich: <u>Volkskammerwahl</u>									
18.03.1990	1.449.383	92,9	36,3	23,4	3,6	4,4	22,8	-	9,5
<u>Europawahl</u>									
12.06.1994	1.380.514	65,8	33,6	22,5	2,3	4,8	27,3	2,6	6,9
13.06.1999	1.409.453	50,8	45,4	20,3	1,3	2,5	24,3	1,2	5,0
13.06.2004	1.413.717	45,1	42,4	16,1	3,9	4,8	21,7	1,0	10,1 ⁴ KAS

Sitzverteilung im 4. Landtag (Stand nach der Wahl)			
	Wahlkreise	Landesliste	Gesamtsitze
SPD	24	9	33
CDU	12	13	25
PDS	-	13	13
Mecklenburg- Vorpommern	36	35	71

¹ Bei der Volkskammerwahl LIBERALE.

² Vor Mai 1993 B90/Gr .

³ Ab 1990 Zweitstimmen.

⁴ Darunter: NPD 1,7 %, FAMILIE 1,9 %.

Wahlbeteiligung und Stimmenanteile bei Bundestagswahlen in Niedersachsen

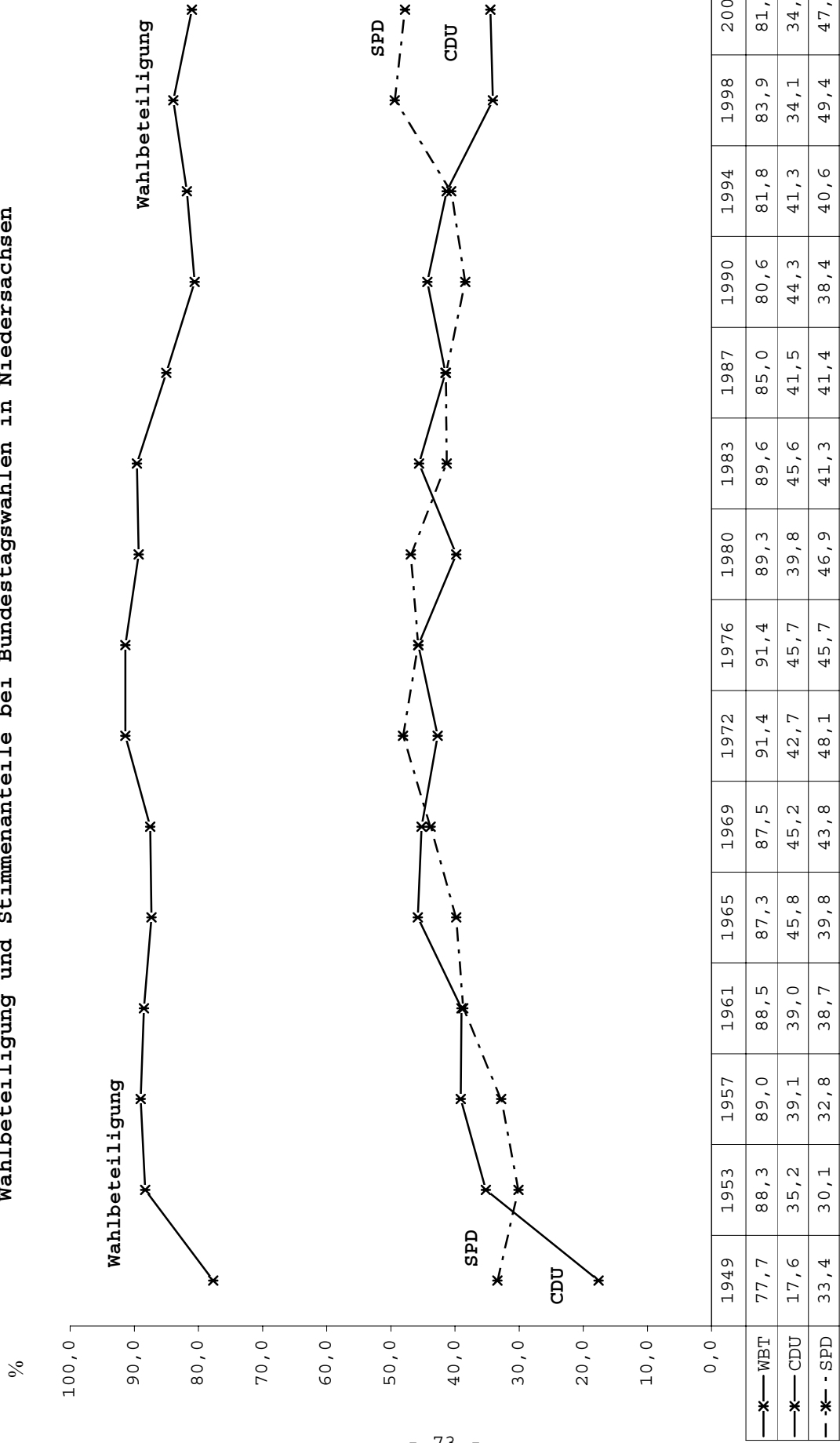

Konrad-Adenauer-Stiftung

Wahlbeteiligung und Stimmenanteile bei Bundestagswahlen in Niedersachsen

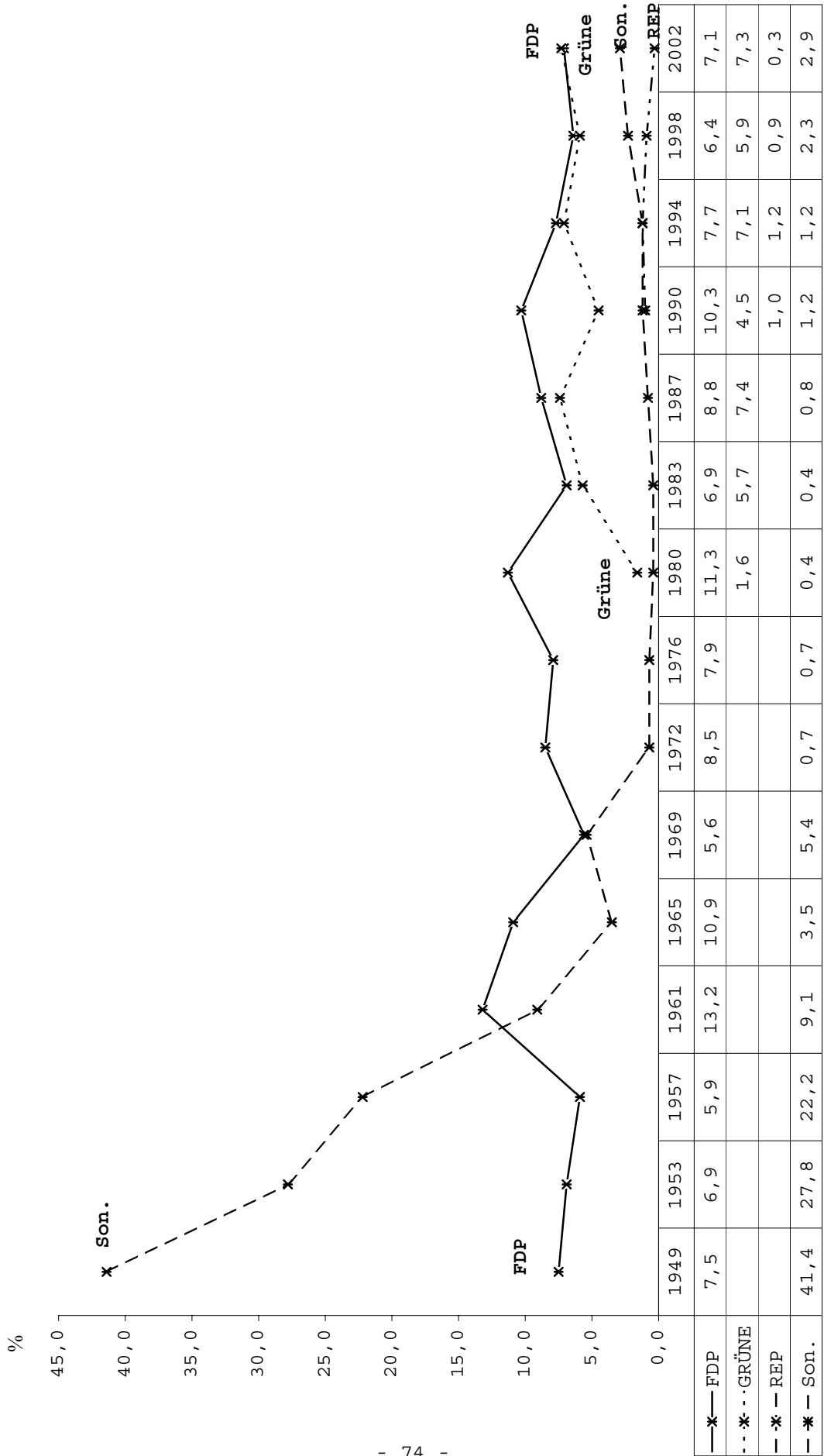

Konrad-Adenauer-Stiftung

Wahlbeteiligung und Stimmenanteile bei Europawahlen in Niedersachsen

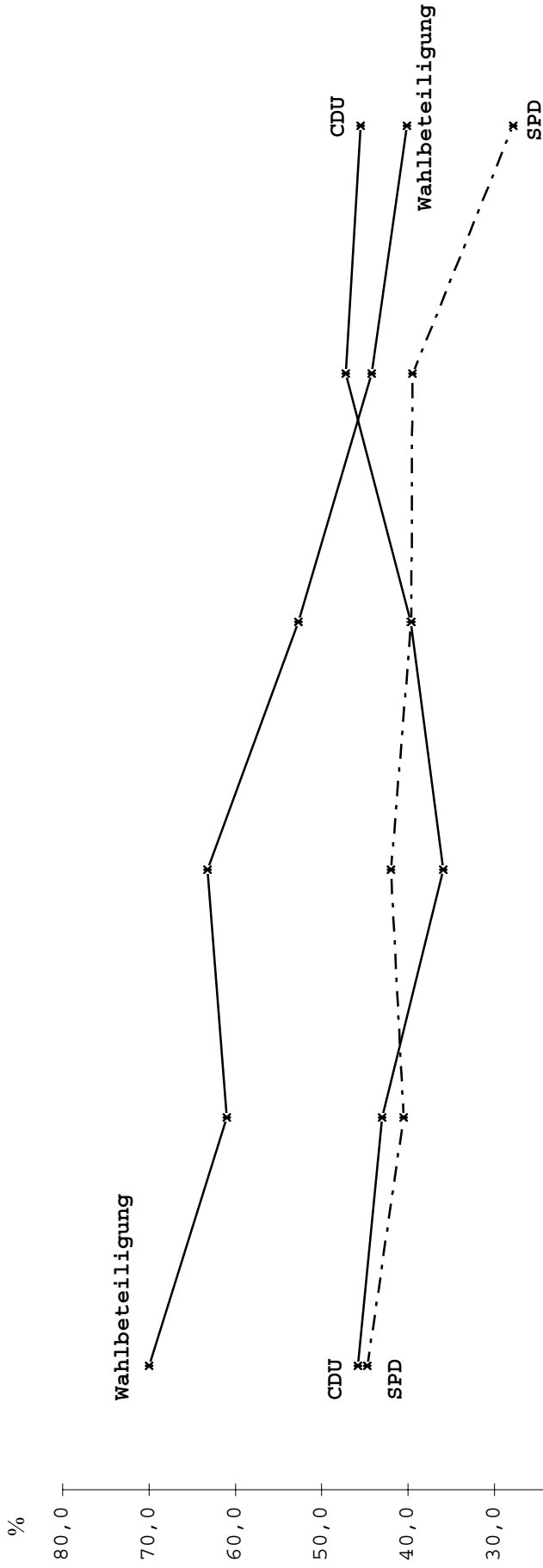

	1979	1984	1989	1994	1999	2004
—x— Wahlbet.	70,0	61,0	63,2	52,7	44,2	40,1
—x— CDU	45,8	43,0	35,9	39,7	47,2	45,5
- -x- - SPD	44,7	40,5	42,0	39,6	39,5	27,8

Konrad-Adenauer-Stiftung

Wahlbeteiligung und Stimmenanteile bei Europawahlen in Niedersachsen

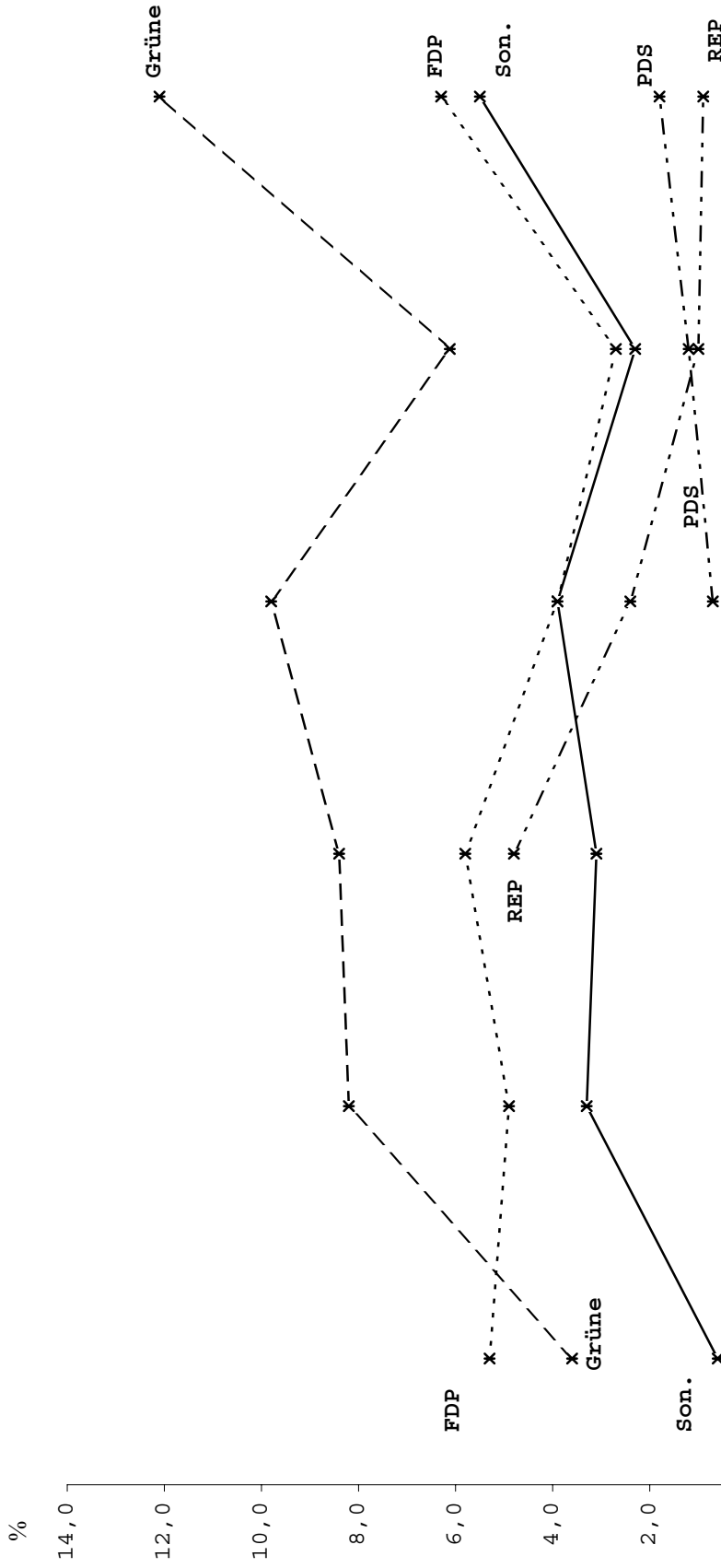

	1979	1984	1989	1994	1999	2004
- - * - - FDP	5,3	4,9	5,8	3,9	2,7	6,3
- * - GRÜNE	3,6	8,2	8,4	9,8	6,1	12,1
- * - REP			4,8	2,4	1,0	0,9
- * - PDS				0,7	1,2	1,8
- * - Sonstige	0,6	3,3	3,1	3,9	2,3	5,5

Konrad-Adenauer-Stiftung

Wahlbeteiligung und Stimmenanteile bei Landtagswahlen in Niedersachsen

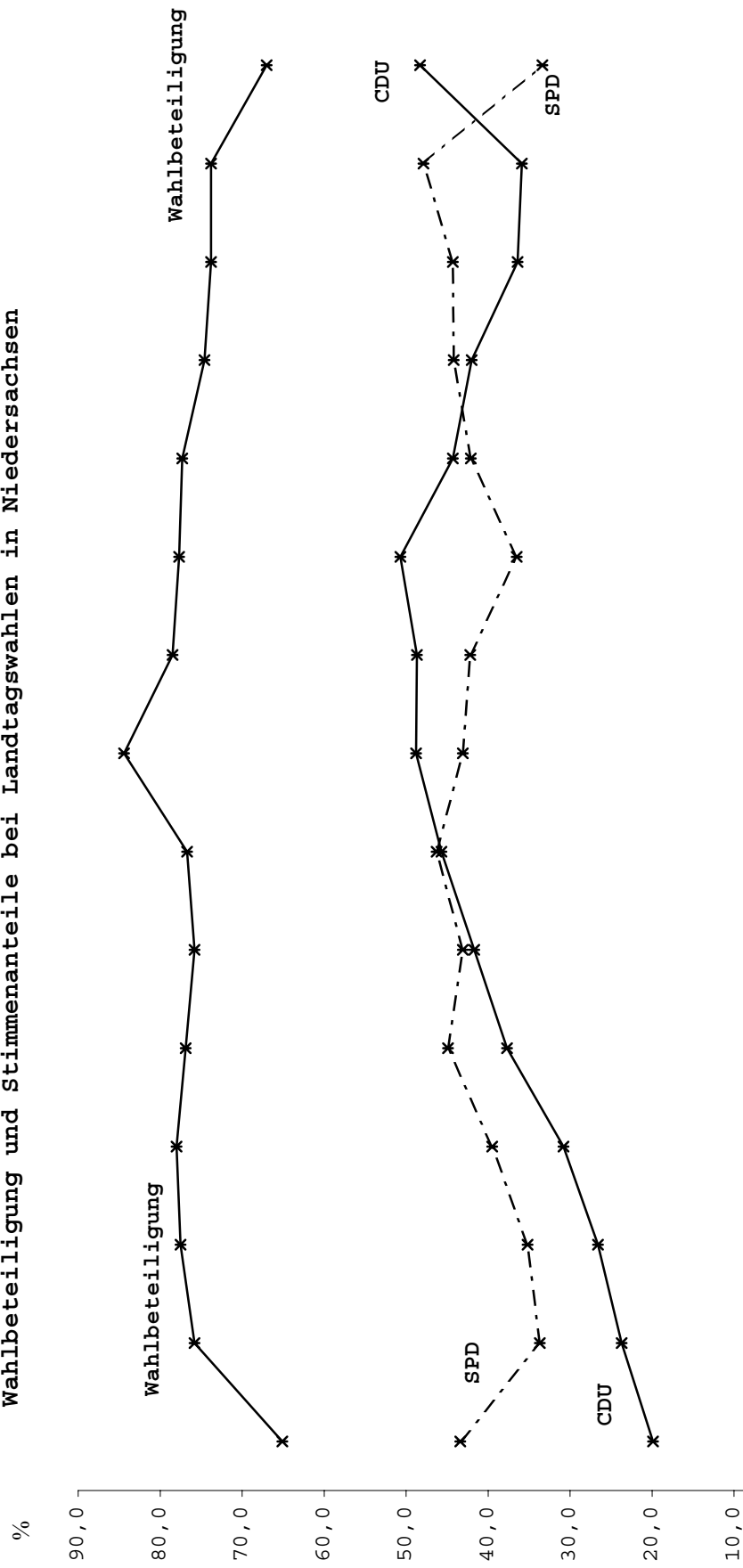

Konrad-Adenauer-Stiftung

Wahlbeteiligung und Stimmenanteile bei Landtagswahlen in Niedersachsen

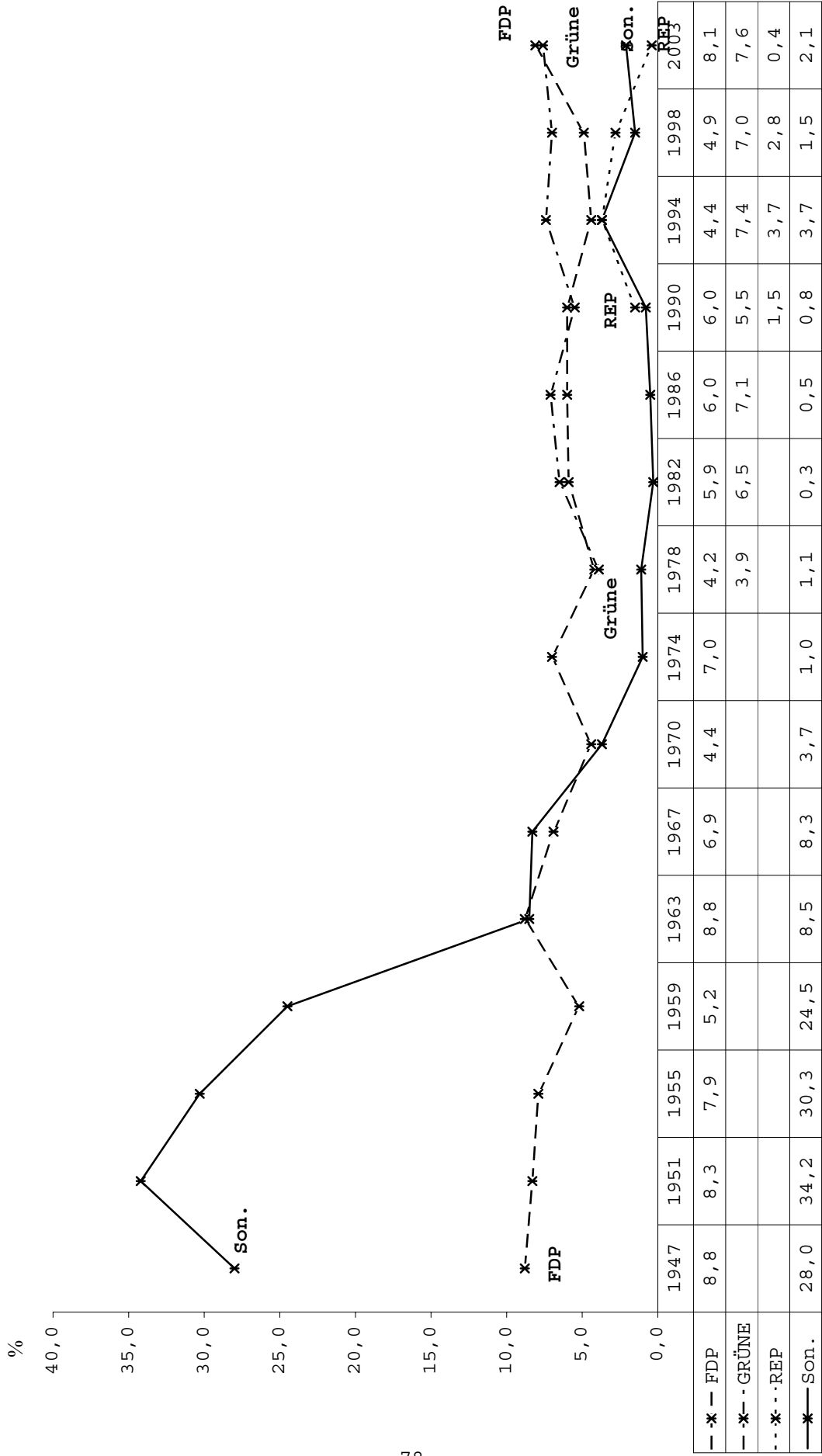

Konrad-Adenauer-Stiftung

Niedersachsen

Wahlart	Wahlbe- rechtigte abs.	Wahl- bet. %	CDU %	SPD %	FDP %	GRÜNE %	REP %	PDS %	Son. %
<u>Bundestagswahlen</u>									
14.08.1949	4.425.610	77,7	17,6	33,4	7,5	-	-	-	41,4
06.09.1953	4.410.350	88,3	35,2	30,1	6,9	-	-	-	27,8
15.09.1957	4.438.885	89,0	39,1	32,8	5,9	-	-	-	22,2
17.09.1961	4.613.112	88,5	39,0	38,7	13,2	-	-	-	9,1
19.09.1965	4.748.325	87,3	45,8	39,8	10,9	-	-	-	3,5
28.09.1969	4.760.938	87,5	45,2	43,8	5,6	-	-	-	5,4
19.11.1972	5.126.515	91,4	42,7	48,1	8,5	-	-	-	0,7
03.10.1976	5.205.680	91,4	45,7	45,7	7,9	-	-	-	0,7
05.10.1980	5.363.576	89,3	39,8	46,9	11,3	1,6	-	-	0,4
06.03.1983	5.480.450	89,6	45,6	41,3	6,9	5,7	-	-	0,4
25.01.1987	5.628.104	85,0	41,5	41,4	8,8	7,4	-	-	0,8
02.12.1990	5.760.382	80,6	44,3	38,4	10,3	4,5	1,0	0,3	1,2
16.10.1994	5.886.587	81,8	41,3	40,6	7,7	7,1	1,2	1,0	1,2
27.09.1998	5.954.567	83,9	34,1	49,4	6,4	5,9	0,9	1,0	2,3
22.09.2002	6.035.170	81,0	34,5	47,8	7,1	7,3	0,3	1,0	1,9
<u>Landtagswahlen</u>									
20.04.1947	3.956.675	65,1	19,9	43,4	8,8	-	-	-	28,0 ¹
06.05.1951	4.475.688	75,8	23,7 ²	33,7	8,3	-	-	-	34,2 ³
24.04.1955	4.400.635	77,5	26,6	35,2	7,9	-	-	-	30,3 ⁴
19.04.1959	4.477.897	78,0	30,8	39,5	5,2	-	-	-	24,5 ⁵
19.05.1963	4.701.245	76,9	37,7	44,9	8,8	-	-	-	8,5
04.06.1967	4.760.327	75,8	41,7	43,1	6,9	-	-	-	8,3 ⁶
14.06.1970	5.085.443	76,7	45,7	46,3	4,4	-	-	-	3,7
09.06.1974	5.129.254	84,4	48,8	43,1	7,0	-	-	-	1,0
04.06.1978	5.241.051	78,5	48,7	42,2	4,2	3,9 ⁷	-	-	1,1
21.03.1982	5.412.370	77,7	50,7	36,5	5,9	6,5	-	-	0,3
15.06.1986	5.588.597	77,3	44,3	42,1	6,0	7,1	-	-	0,5
13.05.1990 ⁸	5.712.613	74,6	42,0	44,2	6,0	5,5	1,5	-	0,8
13.03.1994	5.851.720	73,8	36,4	44,3	4,4	7,4	3,7	-	3,7
01.03.1998	5.929.342	73,8	35,9	47,9	4,9	7,0	2,8	-	1,5
02.02.2003	6.023.636	67,0	48,3	33,4	8,1	7,6	0,4	0,5	1,6

Sitzverteilung im 15. Landtag (Stand nach der Wahl)			
	Wahlkreise	Landesliste	Gesamtsitze
CDU	91	-	91*
SPD	9	54	63**
FDP	-	15	15***
GRÜNE	-	14	14****
Niedersachsen	100	83	183

* Einschl. 14 Überhangmandate für die CDU.

** Einschl. 10 Ausgleichsmandate für die SPD.

*** Einschl. 2 Ausgleichsmandate für die FDP.

**** Einschl. 2 Ausgleichsmandate für die GRÜNEN.

Fortsetzung: Niedersachsen

Wahlart	Wahlbe- rechtigte abs.	Wahl- bet. %	CDU %	SPD %	FDP %	GRÜNE %	REP %	PDS %	Son. %
Europawahlen									
10.06.1979	5.290.181	70,0	45,8	44,7	5,3	3,6	-	-	0,6
17.06.1984	5.524.223	61,0	43,0	40,5	4,9	8,2	-	-	3,3
18.06.1989	5.661.261	63,2	35,9	42,0	5,8	8,4	4,8	-	3,1
12.06.1994	5.881.254	52,7	39,7	39,6	3,9	9,8	2,4	0,7	3,9
13.06.1999	5.960.804	44,2	47,2	39,5	2,7	6,1	1,0	1,2	2,3
13.06.2004	6.064.221	40,1	45,5	27,8	6,3	12,1	0,9	1,8	5,5
									KAS

- ¹ Darunter: Niedersächsische Landespartei 17,9 %
Kommunistische Partei Deutschlands 5,7 %
Deutsche Zentrumspartei 4,1 %.
- ² Niederdeutsche Union (CDU/Deutsche Partei).
- ³ Darunter: Block der Heimatvertriebenen und Entrechteten 14,9 %
Sozialistische Reichspartei 11,0 %
Deutsche Zentrumspartei 3,3 %
Deutsche Reichspartei 2,2 %
Kommunistische Partei Deutschlands 1,8 %
Deutsche Soziale Partei 0,8 %.
- ⁴ Darunter: Deutsche Partei 12,4 %
Gesamtdeutscher Block/BHE 11,0 %
Deutsche Reichspartei 3,8 %
Kommunistische Partei Deutschlands 1,3 %
Deutsche Zentrumspartei 1,1 %.
- ⁵ Darunter: Deutsche Partei 12,4 %
Gesamtdeutscher Block/BHE 8,3 %.
- ⁶ Darunter: Nationaldemokratische Partei Deutschlands 7,0 %.
- ⁷ Grüne Liste Umweltschutz.
- ⁸ Ab 1990 Zweitstimmen.

Wahlbeteiligung und Stimmenanteile bei Bundestagswahlen in Nordrhein-Westfalen

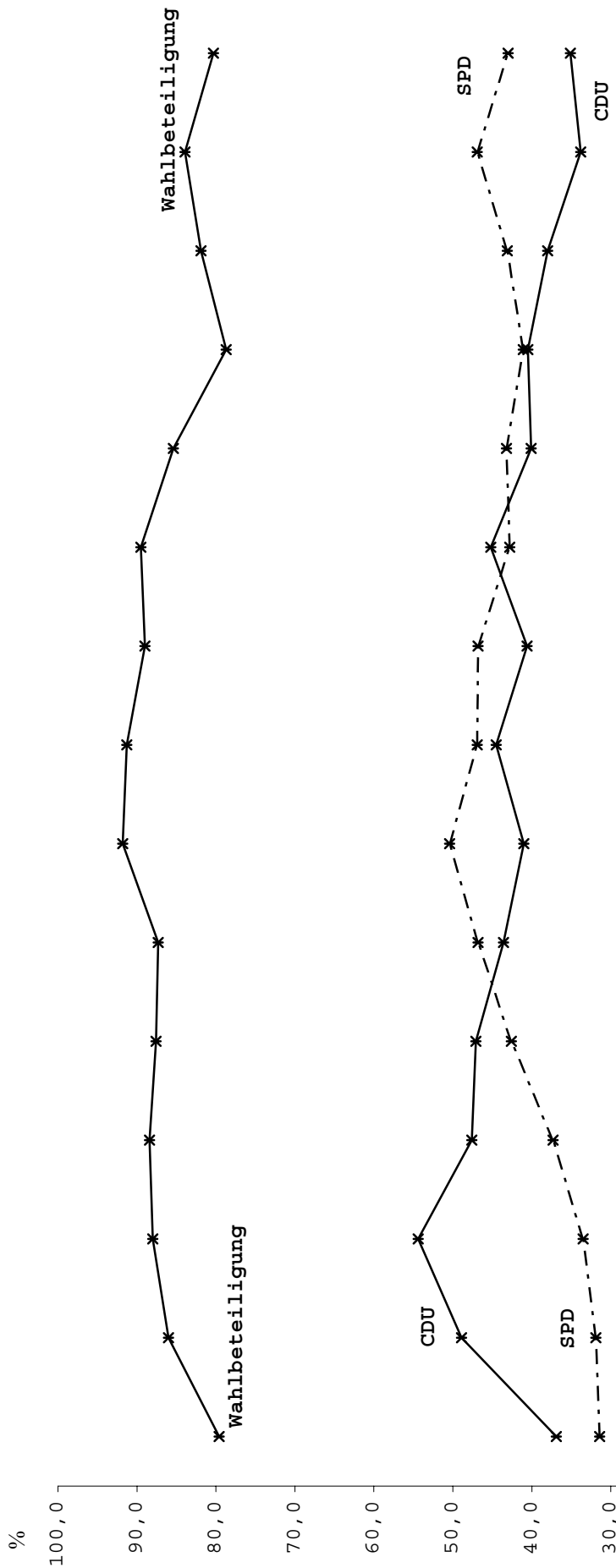

	1949	1953	1957	1961	1965	1969	1972	1976	1980	1983	1987	1990	1994	1998	2002
—*— Wahlbet.	79,6	86,0	88,0	88,4	87,6	87,3	91,8	91,3	89,0	89,5	85,4	78,7	81,9	83,9	80,3
—*— CDU	36,9	48,9	54,4	47,6	47,1	43,6	41,0	44,5	40,6	45,2	40,1	40,5	38,0	33,8	35,1
—*- - SPD	31,4	31,9	33,5	37,3	42,6	46,8	50,4	46,9	46,8	42,8	43,2	41,1	43,1	46,9	43,0

Konrad-Adenauer-Stiftung

Wahlbeteiligung und Stimmenanteile bei Bundestagswahlen in Nordrhein-Westfalen

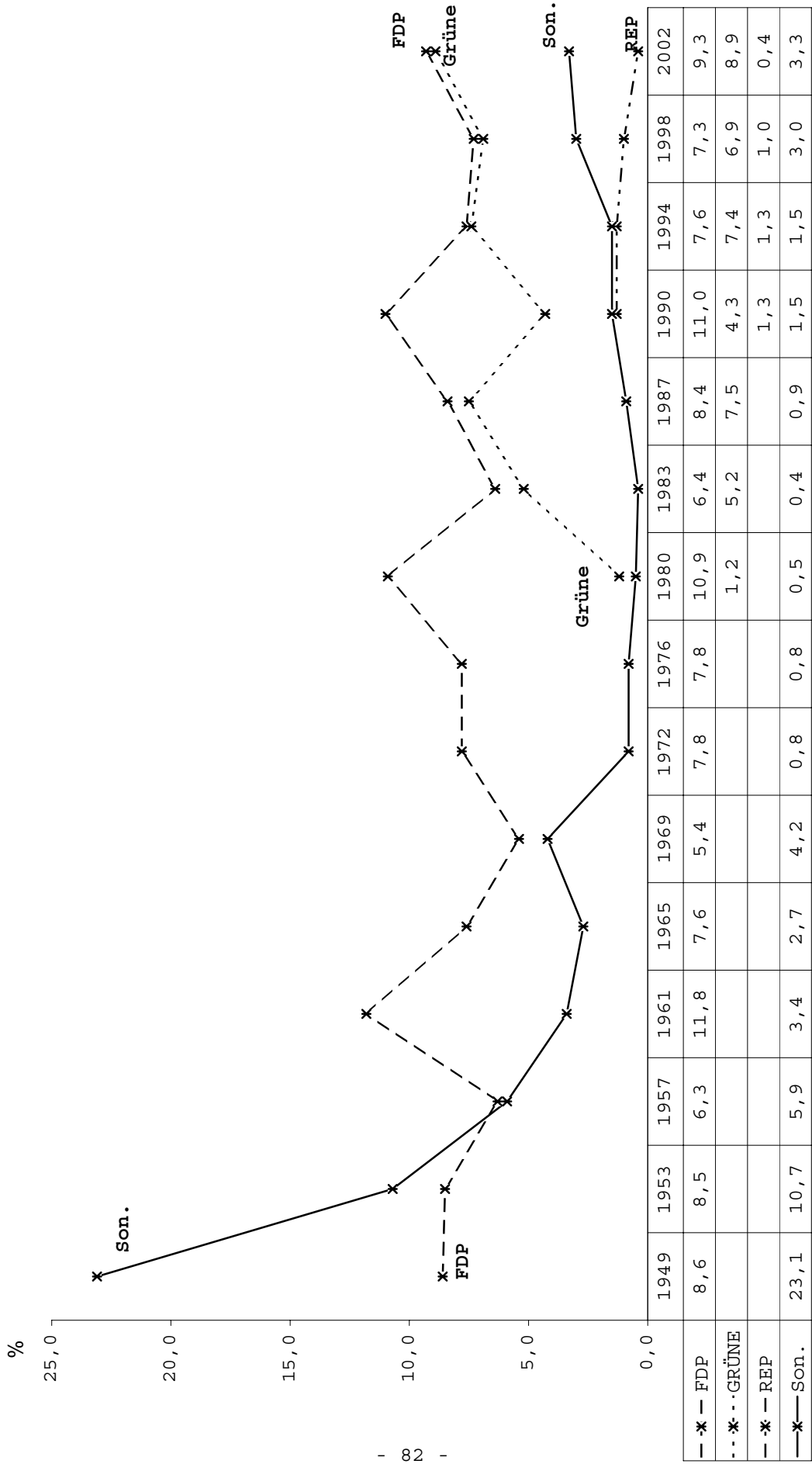

Konrad-Adenauer-Stiftung

Wahlbeteiligung und Stimmenanteile bei Europawahlen in Nordrhein-Westfalen

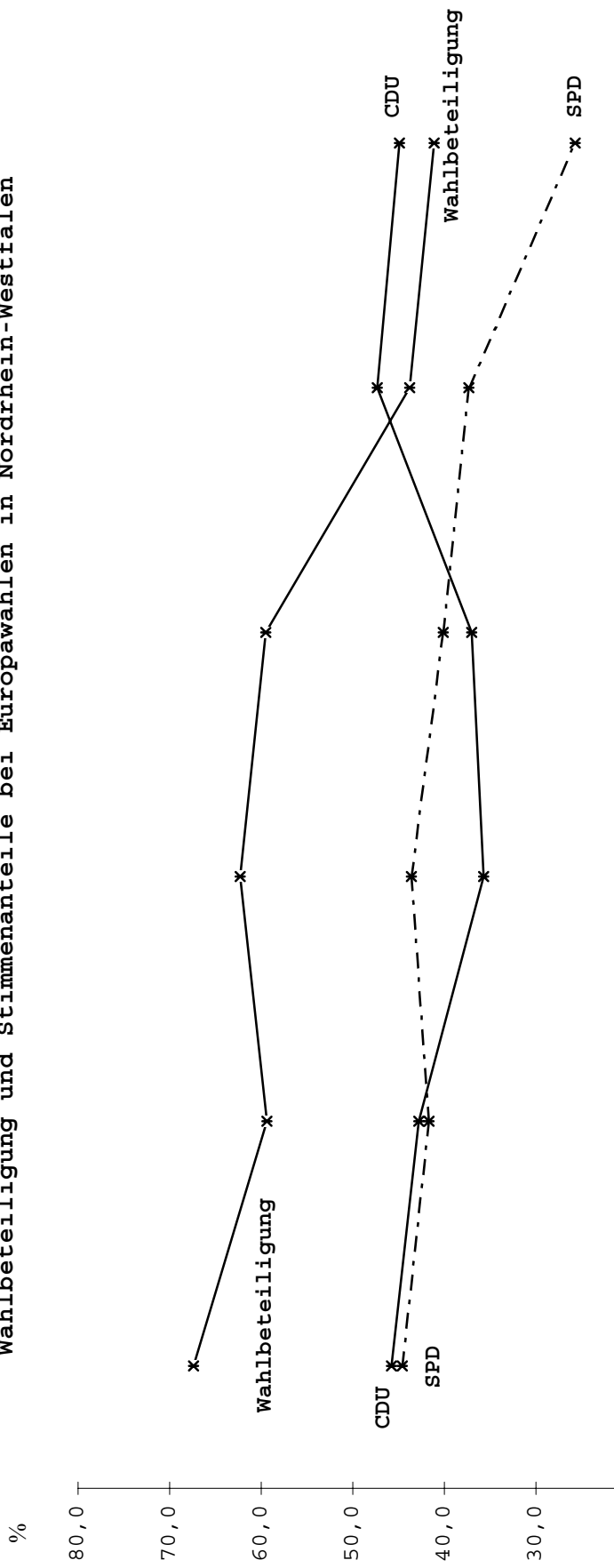

	1979	1984	1989	1994	1999	2004
—*— Wahlbet.	67,4	59,4	62,3	59,5	43,8	41,1
—*— CDU	45,8	42,8	35,7	37,0	47,3	44,9
—*- - SPD	44,6	41,7	43,6	40,1	37,3	25,7

Konrad-Adenauer-Stiftung

Wahlbeteiligung und Stimmenanteile bei Europawahlen in Nordrhein-Westfalen

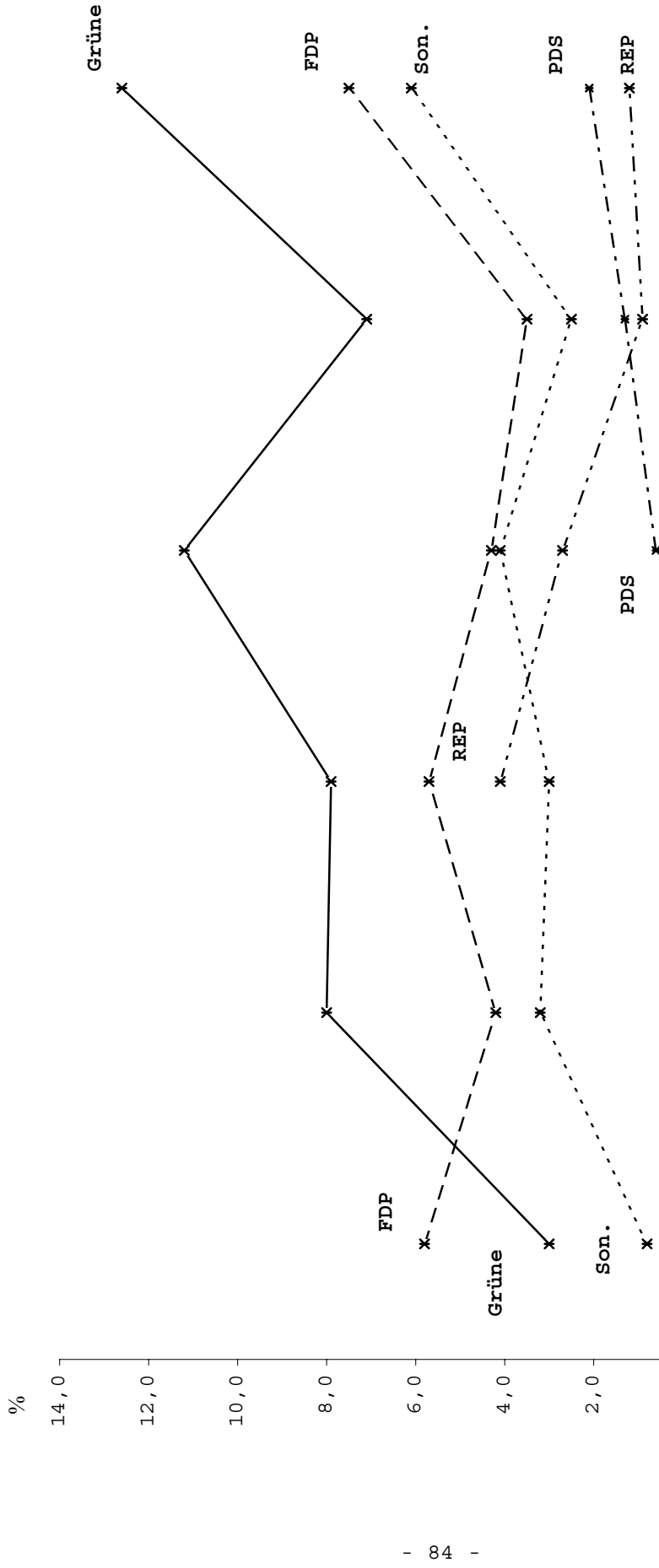

	1979	1984	1989	1994	1999	2004
- * - FDP	5,8	4,2	5,7	4,3	3,5	7,5
- * - GRÜNE	3,0	8,0	7,9	11,2	7,1	12,6
- * - REP			4,1	2,7	0,9	1,2
- * - PDS				0,6	1,3	2,1
- * - Sonstige	0,8	3,2	3,0	4,1	2,5	6,1

Konrad-Adenauer-Stiftung

Wahlbeteiligung und Stimmenanteile bei Landtagswahlen in Nordrhein-Westfalen

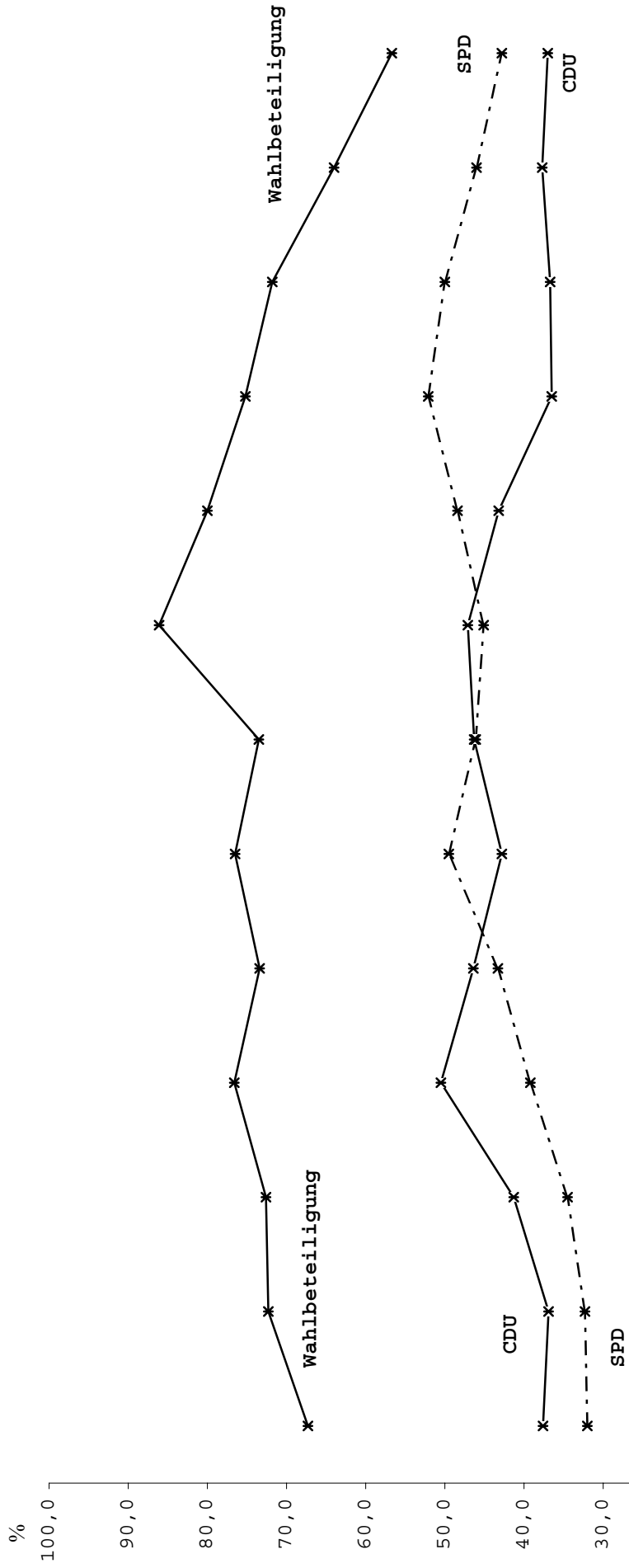

	1947	1950	1954	1958	1962	1966	1970	1975	1980	1985	1990	1995	2000
—*— Wahlbet.	67,3	72,3	72,6	76,6	73,4	76,5	73,5	86,1	80,0	75,2	71,8	64,0	56,7
—*— CDU	37,6	36,9	41,3	50,5	46,4	42,8	46,3	47,1	43,2	36,5	36,7	37,7	37,0
—*-- SPD	32,0	32,3	34,5	39,2	43,3	49,5	46,1	45,1	48,4	52,1	50,0	46,0	42,8

Konrad-Adenauer-Stiftung

Wahlbeteiligung und Stimmenanteile bei Landtagswahlen in Nordrhein-Westfalen

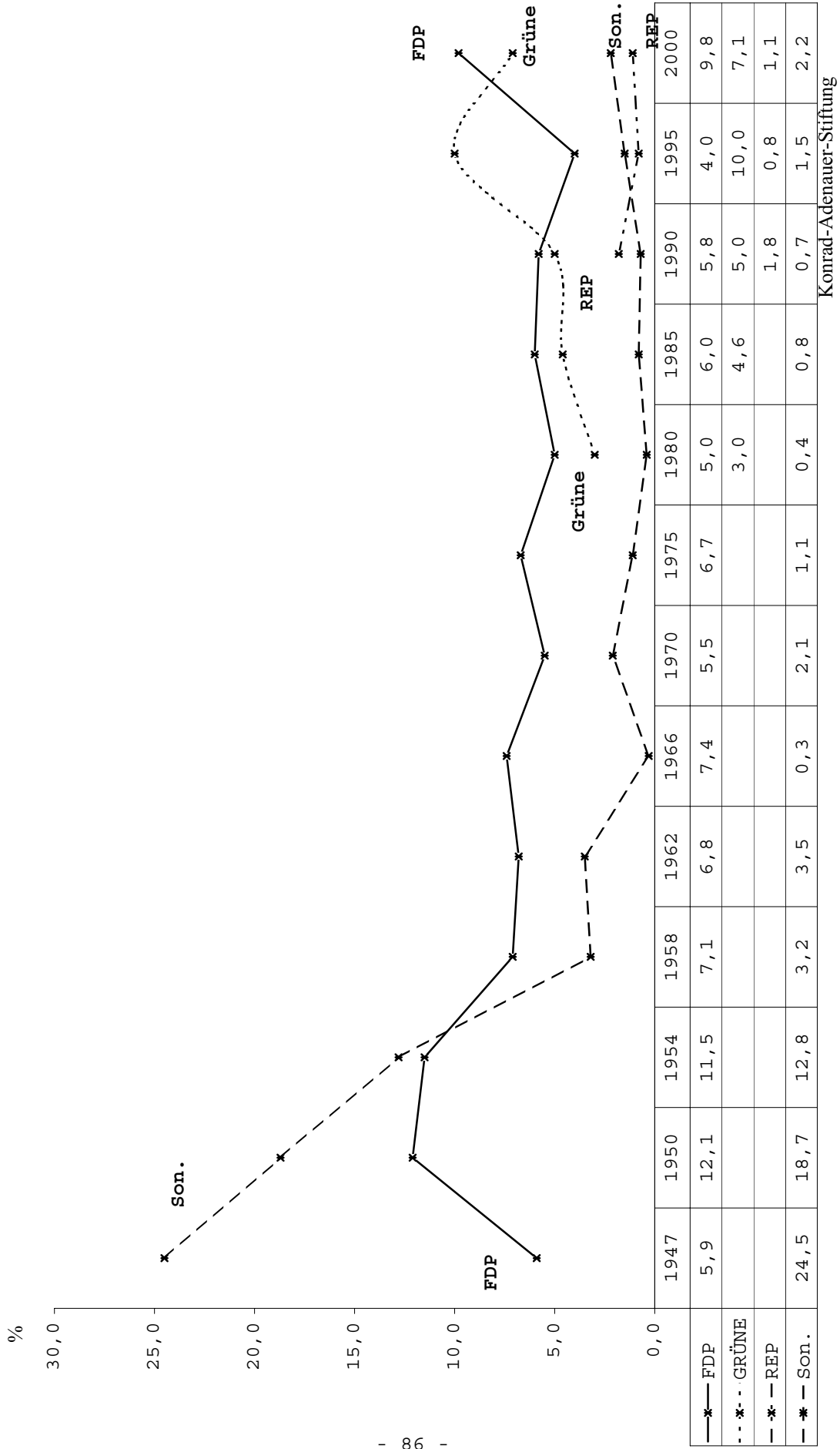

Nordrhein-Westfalen

Wahlart	Wahlbe- rechtigte abs.	Wahl- bet. %	CDU %	SPD %	FDP %	GRÜNE %	REP %	PDS %	Son. %
<u>Bundestagswahlen</u>									
14.08.1949	8.681.794	79,6	36,9	31,4	8,6	-	-	-	23,1
06.09.1953	9.599.109	86,0	48,9	31,9	8,5	-	-	-	10,7
15.09.1957	10.407.006	88,0	54,4	33,5	6,3	-	-	-	5,9
17.09.1961	11.085.775	88,4	47,6	37,3	11,8	-	-	-	3,4
19.09.1965	11.322.627	87,6	47,1	42,6	7,6	-	-	-	2,7
28.09.1969	11.259.648	87,3	43,6	46,8	5,4	-	-	-	4,2
19.11.1972	11.992.806	91,8	41,0	50,4	7,8	-	-	-	0,8
03.10.1976	12.118.533	91,3	44,5	46,9	7,8	-	-	-	0,8
05.10.1980	12.374.314	89,0	40,6	46,8	10,9	1,2	-	-	0,5
06.03.1983	12.576.604	89,5	45,2	42,8	6,4	5,2	-	-	0,4
25.01.1987	12.827.646	85,4	40,1	43,2	8,4	7,5	-	-	0,9
02.12.1990	13.098.236	78,7	40,5	41,1	11,0	4,3	1,3	0,3	1,5
16.10.1994	13.089.684	81,9	38,0	43,1	7,6	7,4	1,3	1,0	1,5
27.09.1998	13.086.397	83,9	33,8	46,9	7,3	6,9	1,0	1,2	3,0
22.09.2002	13.179.091	80,3	35,1	43,0	9,3	8,9	0,4	1,2	2,1
<u>Landtagswahlen</u>									
20.04.1947	7.860.608	67,3	37,6	32,0	5,9	-	-	-	24,5 ¹
18.06.1950	8.892.305	72,3	36,9	32,3	12,1	-	-	-	18,7 ²
27.06.1954	9.730.078	72,6	41,3	34,5	11,5	-	-	-	12,8 ³
06.07.1958	10.507.956	76,6	50,5	39,2	7,1	-	-	-	3,2
08.07.1962	11.156.285	73,4	46,4	43,3	6,8	-	-	-	3,5
10.07.1966	11.292.041	76,5	42,8	49,5	7,4	-	-	-	0,3
14.06.1970	11.890.609	73,5	46,3	46,1	5,5	-	-	-	2,1
04.05.1975	12.035.289	86,1	47,1	45,1	6,7	-	-	-	1,1
11.05.1980	12.342.282	80,0	43,2	48,4	4,98	3,0	-	-	0,4
12.05.1985	12.705.763	75,2	36,5	52,1	6,0	4,6	-	-	0,8
13.05.1990	13.036.004	71,8	36,7	50,0	5,8	5,0	1,8	-	0,7
14.05.1995	13.041.964	64,0	37,7	46,0	4,0	10,0	0,8	-	1,5
14.05.2000	13.061.265	56,7	37,0	42,8	9,8	7,1	1,1	1,1	1,1

Sitzverteilung im 13. Landtag (Stand nach der Wahl)			
	Wahlkreise	Landesliste	Gesamtsitze
SPD	102	-	102
CDU	49	39	88
FDP	-	24	24
GRÜNE	-	17	17
Nordrhein- Westfalen	151	80	231

Fortsetzung: Nordrhein-Westfalen

Wahlart	Wahlbe- rechtigte abs.	Wahl- bet. %	CDU %	SPD %	FDP %	GRÜNE %	REP %	PDS %	Son. %
<u>Europawahlen</u>									
10.06.1979	12.284.767	67,4	45,8	44,6	5,8	3,0	-	-	0,8
17.06.1984	12.657.700	59,4	42,8	41,7	4,2	8,0	-	-	3,2
18.06.1989	12.926.753	62,3	35,7	43,6	5,7	7,9	4,1	-	3,0
12.06.1994	13.015.149	59,5	37,0	40,1	4,3	11,2	2,7	0,6	4,1
13.06.1999	13.075.952	43,8	47,3	37,3	3,5	7,1	0,9	1,3	2,5
13.06.2004	13.218.532	41,1	44,9	25,7	7,5	12,6	1,2	2,1	6,1
									KAS

¹ Darunter: Kommunistische Partei Deutschlands 14,0 %
Deutsche Zentrumspartei 9,8 %.

² Darunter: Deutsche Zentrumspartei 7,5 %
Kommunistische Partei Deutschlands 5,5 %.

³ Darunter: Deutsche Zentrumspartei 4,0 %.

Wahlbeteiligung und Stimmenanteile bei Bundestagswahlen in Rheinland-Pfalz

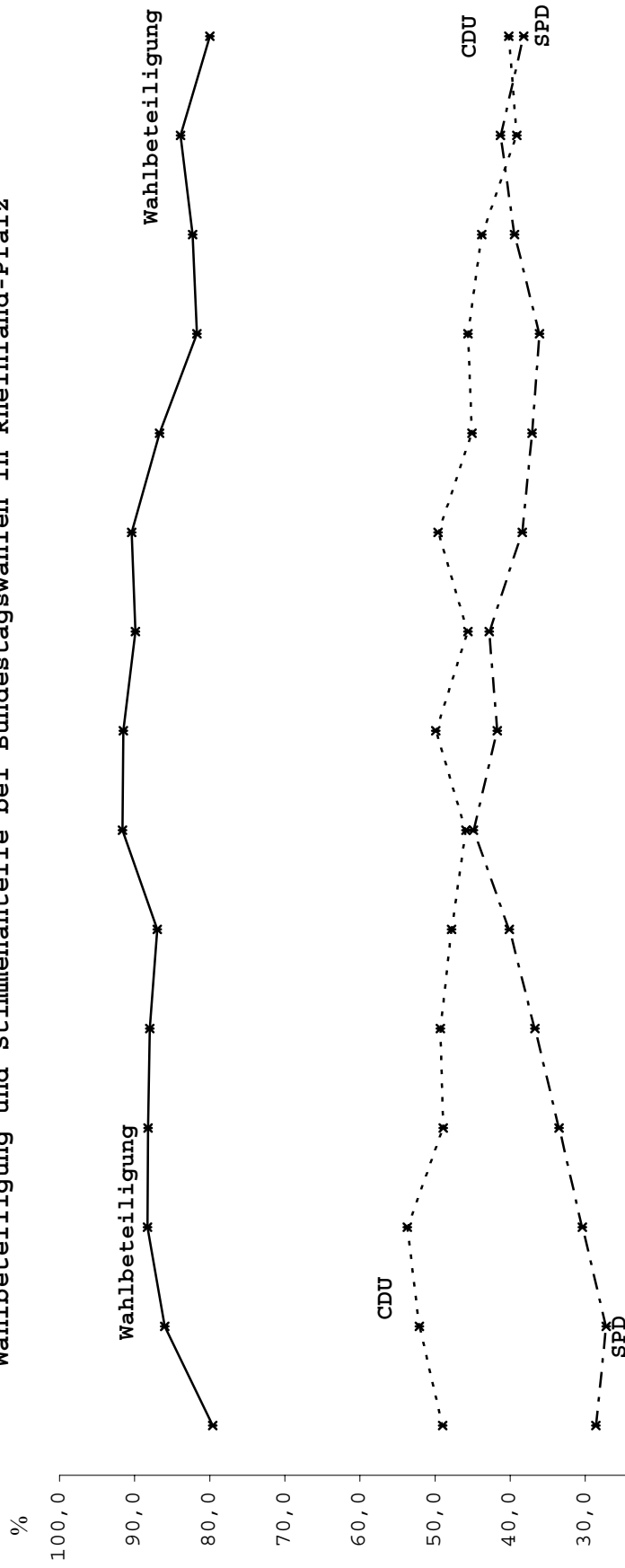

	1949	1953	1957	1961	1965	1969	1972	1976	1980	1983	1987	1990	1994	1998	2002
—*— Wahlbet.	79,6	86,0	88,3	88,2	88,0	87,0	91,6	91,5	89,9	90,4	86,7	81,7	82,3	83,9	80,0
- - * - - CDU	49,0	52,1	53,7	48,9	49,3	47,8	45,9	49,9	45,6	49,6	45,1	45,6	43,8	39,1	40,2
- * - - SPD	28,6	27,2	30,4	33,5	36,7	40,1	44,9	41,7	42,8	38,4	37,1	36,1	39,4	41,3	38,2

Konrad-Adenauer-Stiftung

Wahlbeteiligung und Stimmenanteile bei Bundestagswahlen in Rheinland-Pfalz

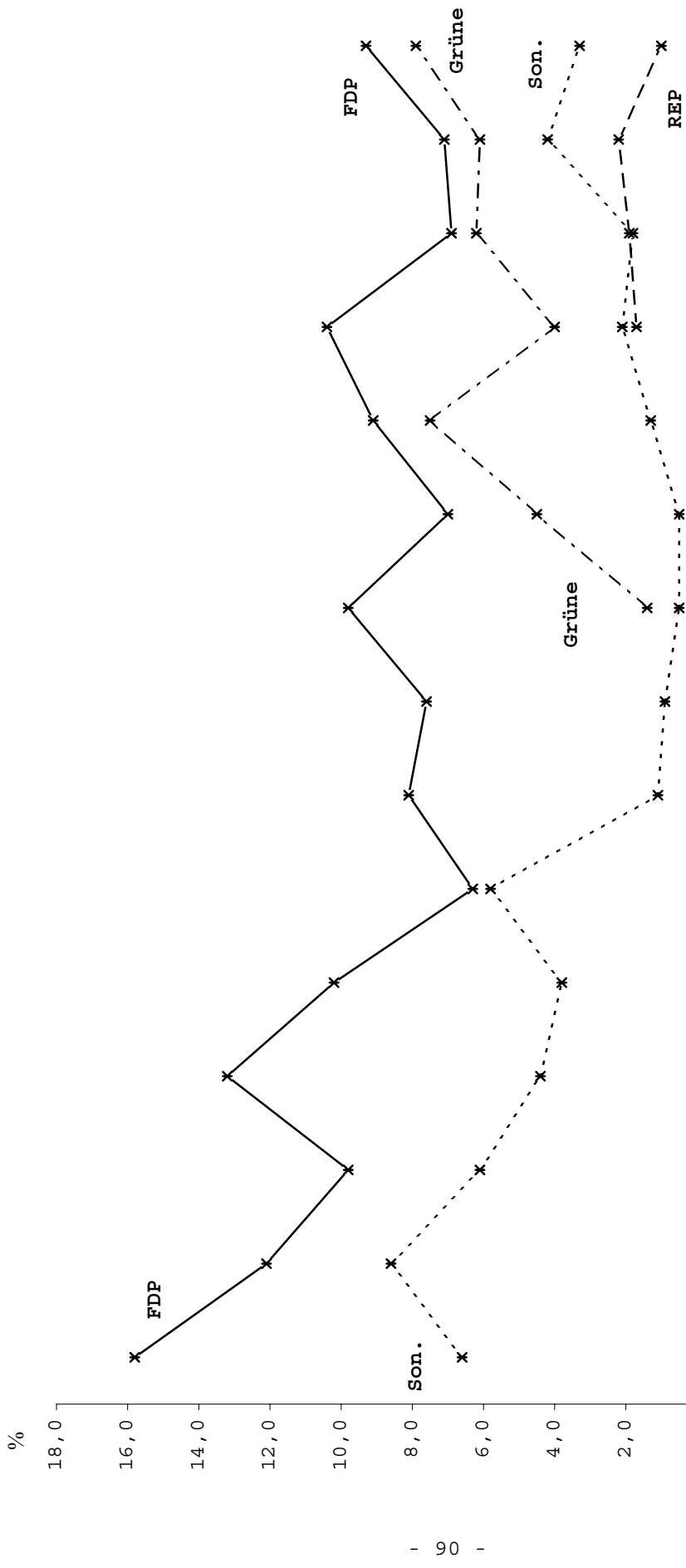

	1949	1953	1957	1961	1965	1969	1972	1976	1980	1983	1987	1990	1994	1998	2002
—*— FDP	15,8	12,1	9,8	13,2	10,2	6,3	8,1	7,6	9,8	7,0	9,1	10,4	6,9	7,1	9,3
-*- GRÜNE								1,4	4,5	7,5	7,5	4,0	6,2	6,1	7,9
-*- REP									1,7			1,7	1,9	2,2	1,0
..*.. Son.	6,6	8,6	6,1	4,4	3,8	5,8	1,1	0,9	0,5	0,5	1,3	2,1	1,8	4,2	3,3

Konrad-Adenauer-Stiftung

Wahlbeteiligung und Stimmenanteile bei Europawahlen in Rheinland-Pfalz

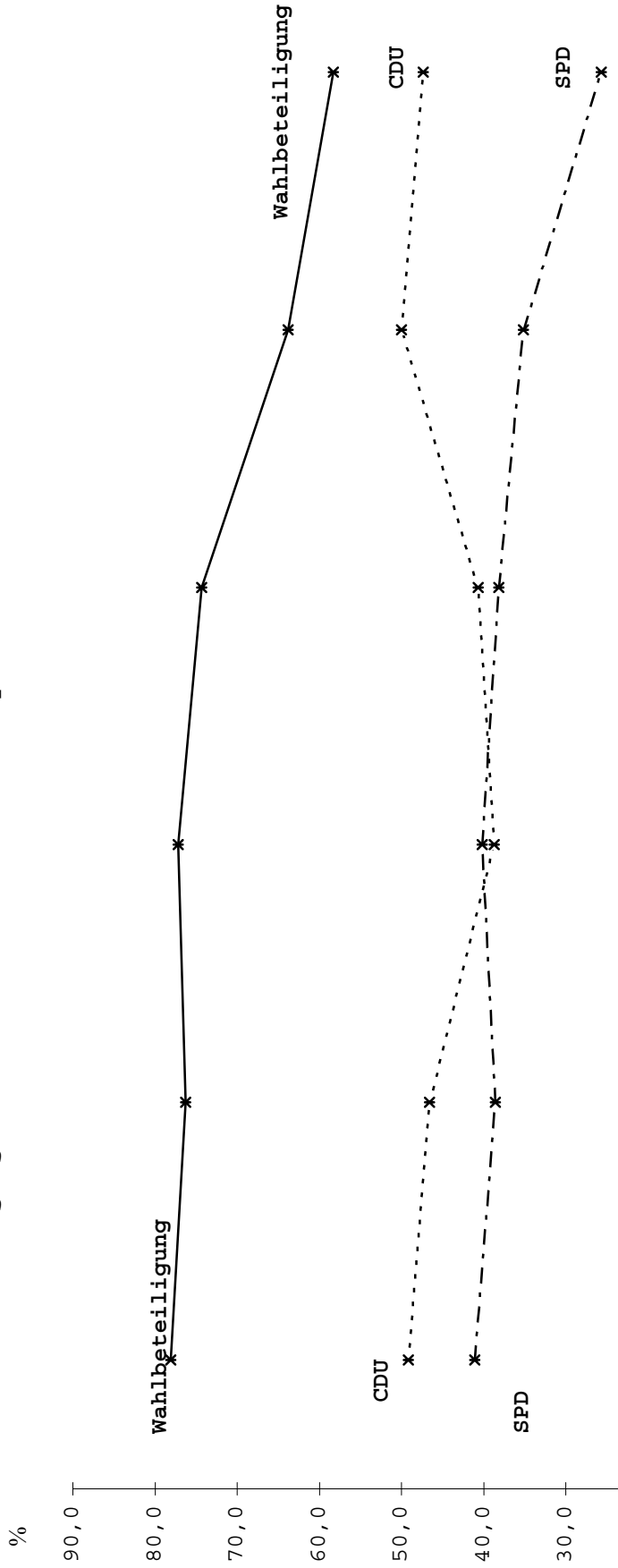

	1979	1984	1989	1994	1999	2004
—*— Wahlbet.	78,1	76,3	77,2	74,3	63,8	85,3
...*... CDU	49,2	46,6	38,7	40,7	50,0	47,4
-*- SPD	41,1	38,6	40,2	38,2	35,2	25,7

Konrad-Adenauer-Stiftung

Wahlbeteiligung und Stimmenanteile bei Europawahlen in Rheinland-Pfalz

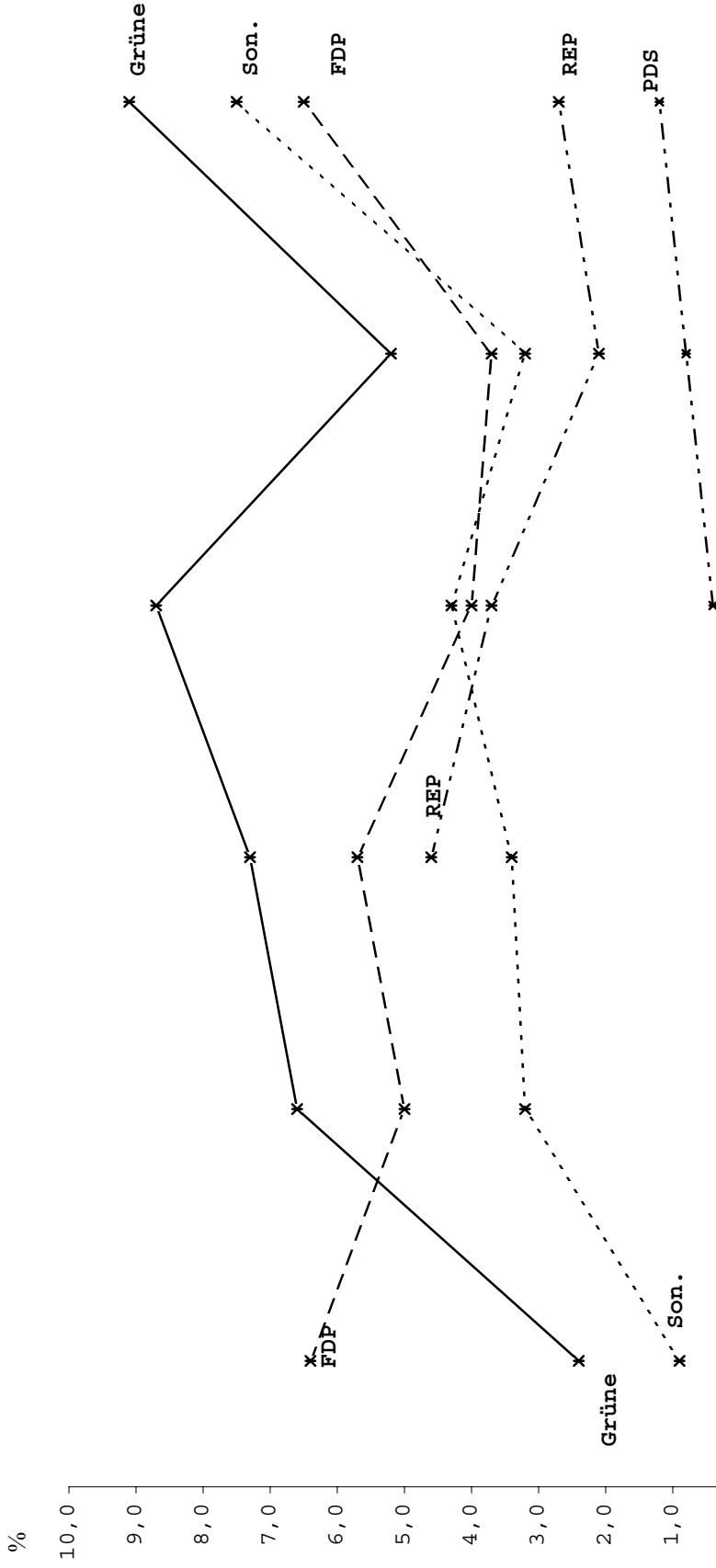

	1979	1984	1989	1994	1999	2004
- * - FDP	6,4	5,0	5,7	4,0	3,7	6,5
- * - GRÜNE	2,4	6,6	7,3	8,7	5,2	9,1
- * - REP			4,6	3,7	2,1	2,7
- * - PDS				0,4	0,8	1,2
- - * - Sonstige	0,9	3,2	3,4	4,3	3,2	7,5

Konrad-Adenauer-Stiftung

Wahlbeteiligung und Stimmenanteile bei Landtagswahlen in Rheinland-Pfalz

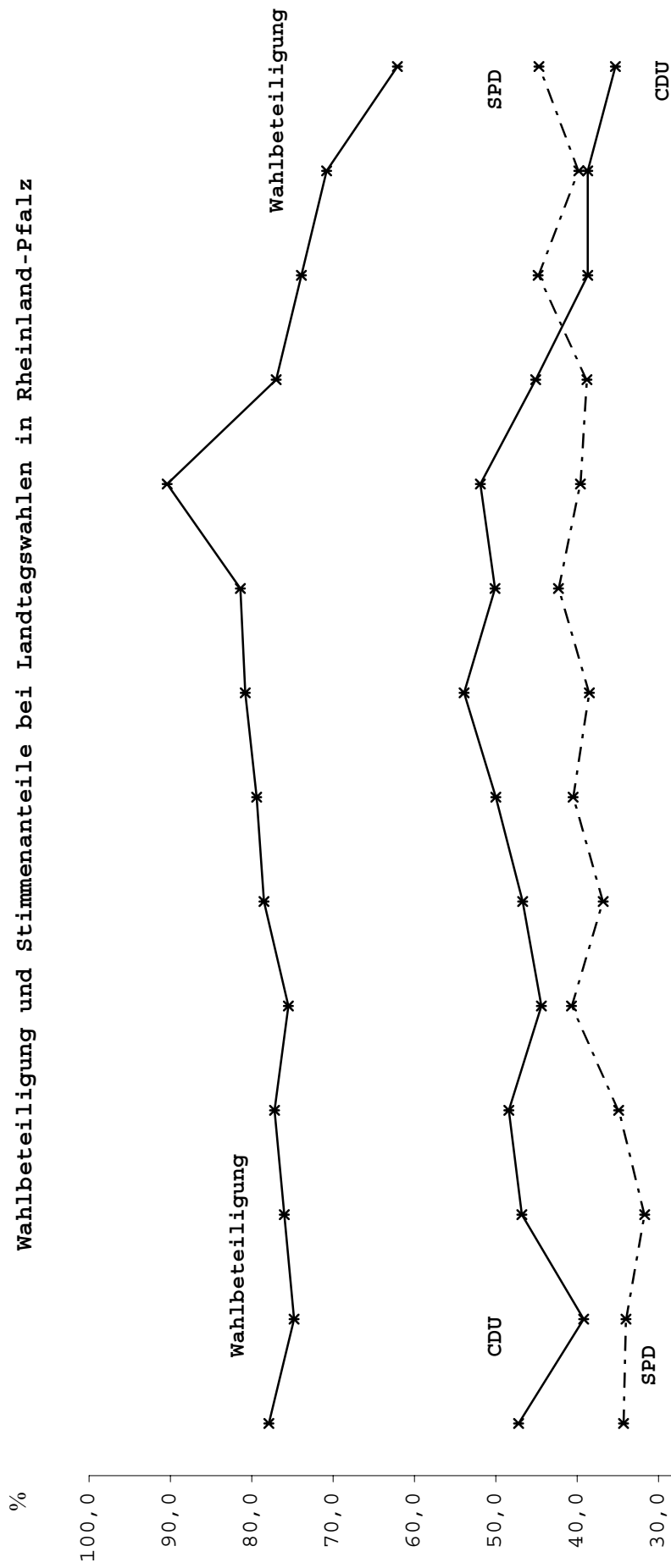

	1947	1951	1955	1959	1963	1967	1971	1975	1979	1983	1987	1991	1996	2001
—*— Wahlbet.	77,9	74,8	76,0	77,2	75,5	78,5	79,4	80,8	81,4	90,4	77,0	73,9	70,8	62,1
—*— CDU	47,2	39,2	46,8	48,4	44,4	46,7	50,0	53,9	50,1	51,9	45,1	38,7	38,7	35,3
—*-- SPD	34,3	34,0	31,7	34,9	40,7	36,8	40,5	38,5	42,3	39,6	38,8	44,8	39,8	44,7

Konrad-Adenauer-Stiftung

Wahlbeteiligung und Stimmenanteile bei Landtagswahlen in Rheinland-Pfalz

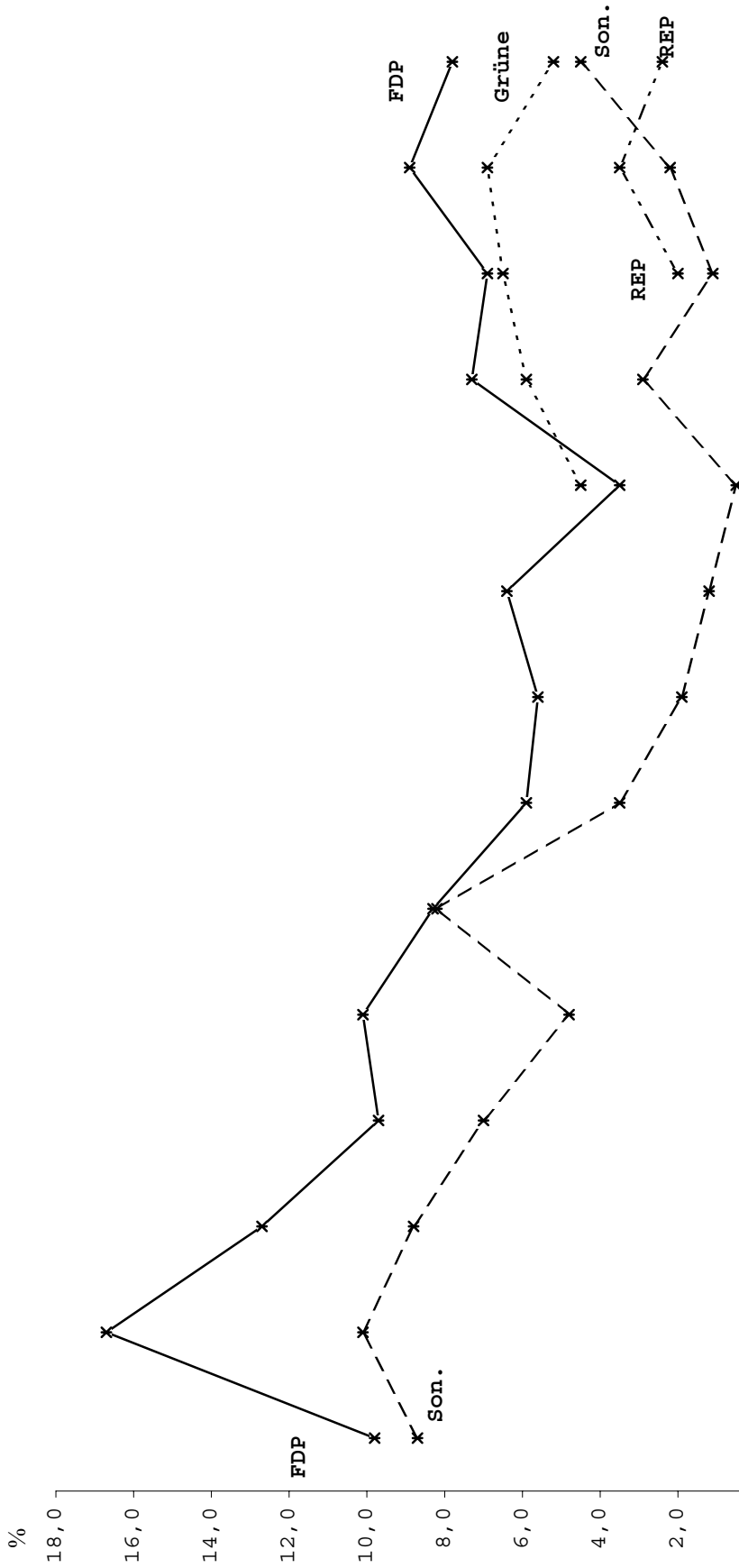

	1947	1951	1955	1959	1963	1967	1971	1975	1979	1983	1987	1991	1996	2001
—*— FDP	9,8	16,7	12,7	9,7	10,1	8,3	5,9	5,6	6,4	3,5	7,3	6,9	8,9	7,8
- - * - - GRÜNE										4,5	5,9	6,5	6,9	5,2
- * - REP										4,5	5,9	2,0	3,5	2,4
- * - Sonstige	8,7	10,1	8,8	7,0	4,8	8,2	3,5	1,9	1,2	0,5	2,9	1,1	2,2	4,5

Konrad-Adenauer-Stiftung

Rheinland-Pfalz

Wahlart	Wahlbe- rechtigte abs.	Wahl- bet. %	CDU %	SPD %	FDP %	GRÜNE %	REP %	PDS %	Son. %
<u>Bundestagswahlen</u>									
14.08.1949	1.900.797	79,6	49,0	28,6	15,8	-	-	-	6,6
06.09.1953	2.143.337	86,0	52,1	27,2	12,1	-	-	-	8,6
15.09.1957	2.237.023	88,3	53,7	30,4	9,8	-	-	-	6,1
17.09.1961	2.348.108	88,2	48,9	33,5	13,2	-	-	-	4,4
19.09.1965	2.403.771	88,0	49,3	36,7	10,2	-	-	-	3,8
28.09.1969	2.410.176	87,0	47,8	40,1	6,3	-	-	-	5,8
19.11.1972	2.623.690	91,6	45,9	44,9	8,1	-	-	-	1,1
03.10.1976	2.676.890	91,5	49,9	41,7	7,6	-	-	-	0,9
05.10.1980	2.759.777	89,9	45,6	42,8	9,8	1,4	-	-	0,5
06.03.1983	2.816.609	90,4	49,6	38,4	7,0	4,5	-	-	0,5
25.01.1987	2.874.920	86,7	45,1	37,1	9,1	7,5	-	-	1,3
02.12.1990	2.935.588	81,7	45,6	36,1	10,4	4,0	1,7	0,2	1,9
16.10.1994	2.985.384	82,3	43,8	39,4	6,9	6,2	1,9	0,6	1,2
27.09.1998	3.016.036	83,9	39,1	41,3	7,1	6,1	2,2	1,0	3,2
22.09.2002	3.051.076	80,0	40,2	38,2	9,3	7,9	1,0	1,0	2,3
<u>Landtagswahlen</u>									
18.05.1947 ¹	1.666.547 ²	77,9	47,2	34,3	9,8 ³	-	-	-	8,7 ⁴
29.04.1951	2.021.104	74,8	39,2	34,0	16,7	-	-	-	10,1
15.05.1955	2.151.228	76,0	46,8	31,7	12,7	-	-	-	8,8
19.04.1959	2.266.778	77,2	48,4	34,9	9,7	-	-	-	7,0 ⁵
31.03.1963	2.363.313	75,5	44,4	40,7	10,1	-	-	-	4,8
23.04.1967	2.387.307	78,5	46,7	36,8	8,3	-	-	-	8,2 ⁶
21.03.1971	2.584.585	79,4	50,0	40,5	5,9	-	-	-	3,5
09.03.1975	2.648.336	80,8	53,9	38,5	5,6	-	-	-	1,9
18.03.1979	2.717.051	81,4	50,1	42,3	6,4	-	-	-	1,2
06.03.1983	2.811.713	90,4	51,9	39,6	3,5	4,5	-	-	0,5
17.05.1987	2.866.516	77,0	45,1	38,8	7,3	5,9	-	-	2,9
21.04.1991 ⁷	2.928.865	73,9	38,7	44,8	6,9	6,5	2,0	-	1,1
24.03.1996	2.987.099	70,8	38,7	39,8	8,9	6,9	3,5	-	2,2
25.03.2001	3.025.090	62,1	35,3	44,7	7,8	5,2	2,4	-	4,5

Sitzverteilung im 14. Landtag (Stand nach der Wahl)			
	Wahlkreise	Landesliste	Gesamtsitze
SPD	30	19	49
CDU	21	17	38
FDP	-	8	8
GRÜNE	-	6	6
Rheinland- Pfalz	51	50	101

Fortsetzung: Rheinland-Pfalz

Wahlart	Wahlbe- rechtigte abs.	Wahl- bet. %	CDU %	SPD %	FDP %	GRÜNE %	REP %	PDS %	Son. %
Europawahlen									
10.06.1979	2.726.474	78,1	49,2	41,1	6,4	2,4	-	-	0,9
17.06.1984	2.837.671	76,3	46,6	38,6	5,0	6,6	-	-	3,2
18.06.1989	2.888.854	77,2	38,7	40,2	5,7	7,3	4,6	-	3,4
12.06.1994	2.980.932	74,3	40,7	38,2	4,0	8,7	3,7	0,4	4,3
13.06.1999	3.015.747	63,8	50,0	35,2	3,7	5,2	2,1	0,8	3,2
13.06.2004	3.068.126	58,3	47,4	25,7	6,5	9,1	2,7	1,2	7,5
									KAS

¹ Unter Berücksichtigung der Nachwahl in dem aus dem Saarland rückgegliederten Kreis Saarburg.

² Summe der Wahlberechtigten laut Wählerliste zzgl. Der Zahl der abgegebenen Wahlscheine.

³ Liberale Partei 5,7 %, Sozialer Volksbund 3,9 % und Demokratische Partei Rheinland-Pfalz 0,2 %.

⁴ Kommunistische Partei Deutschlands.

⁵ Darunter: Deutsche Reichspartei 5,1 %.

⁶ Darunter: Nationaldemokratische Partei Deutschlands 6,9 %.

⁷ Ab 1991 Landesstimmen.

Wahlbeteiligung und Stimmenanteile bei Bundestagswahlen im Saarland

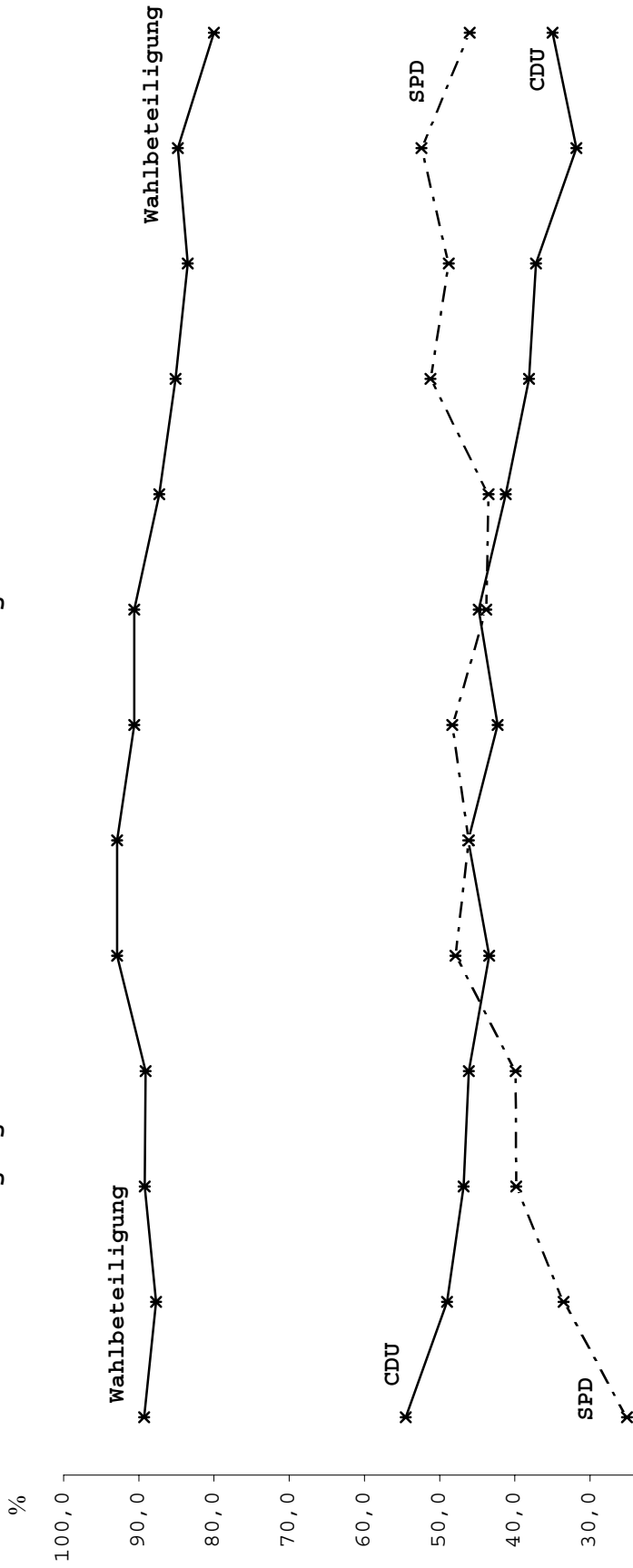

Komrad-Adenauer-Stiftung

Wahlbeteiligung und Stimmenanteile bei Bundestagswahlen im Saarland

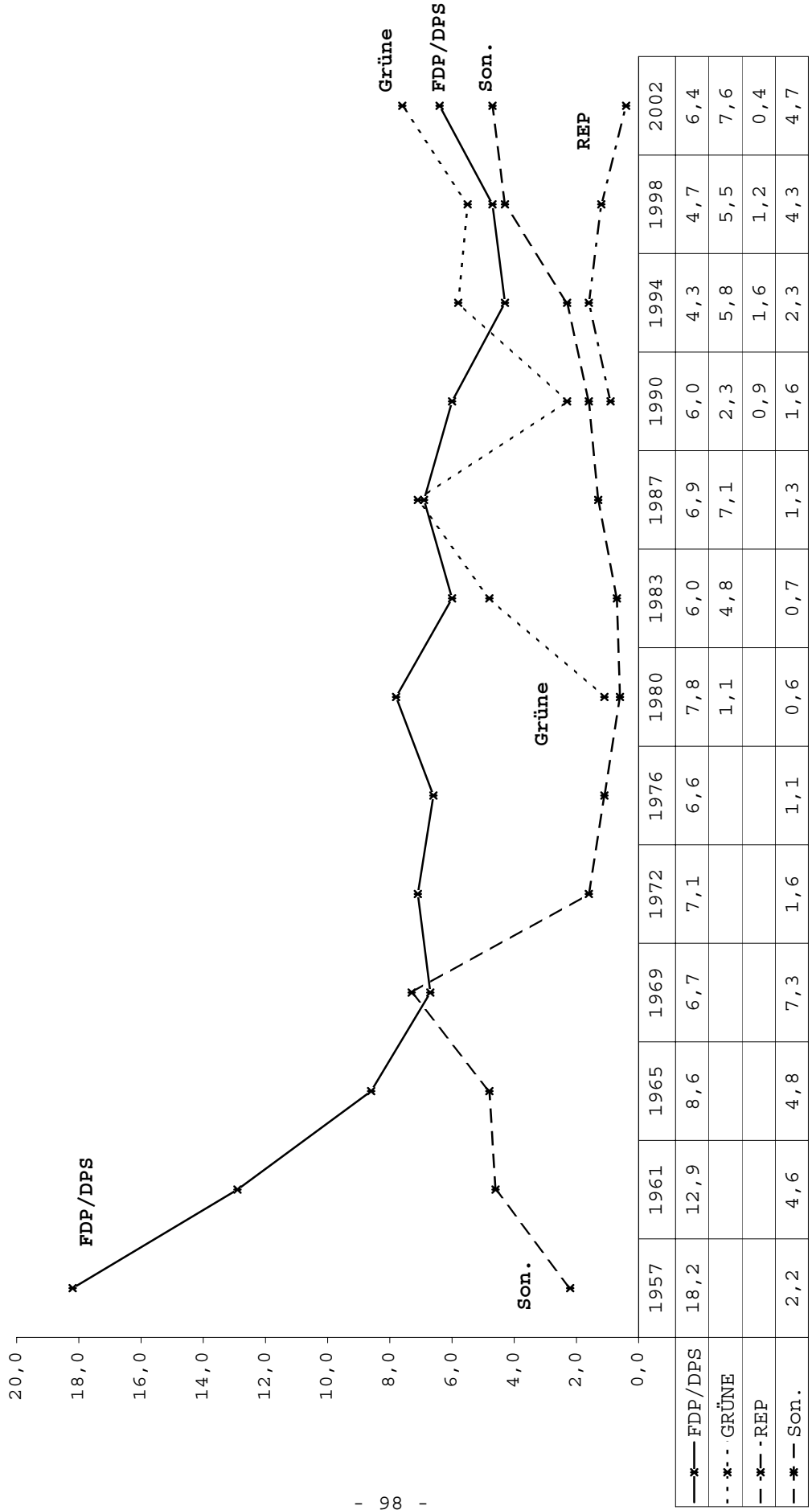

Konrad-Adenauer-Stiftung

Wahlbeteiligung und Stimmenanteile bei Europawahlen im Saarland

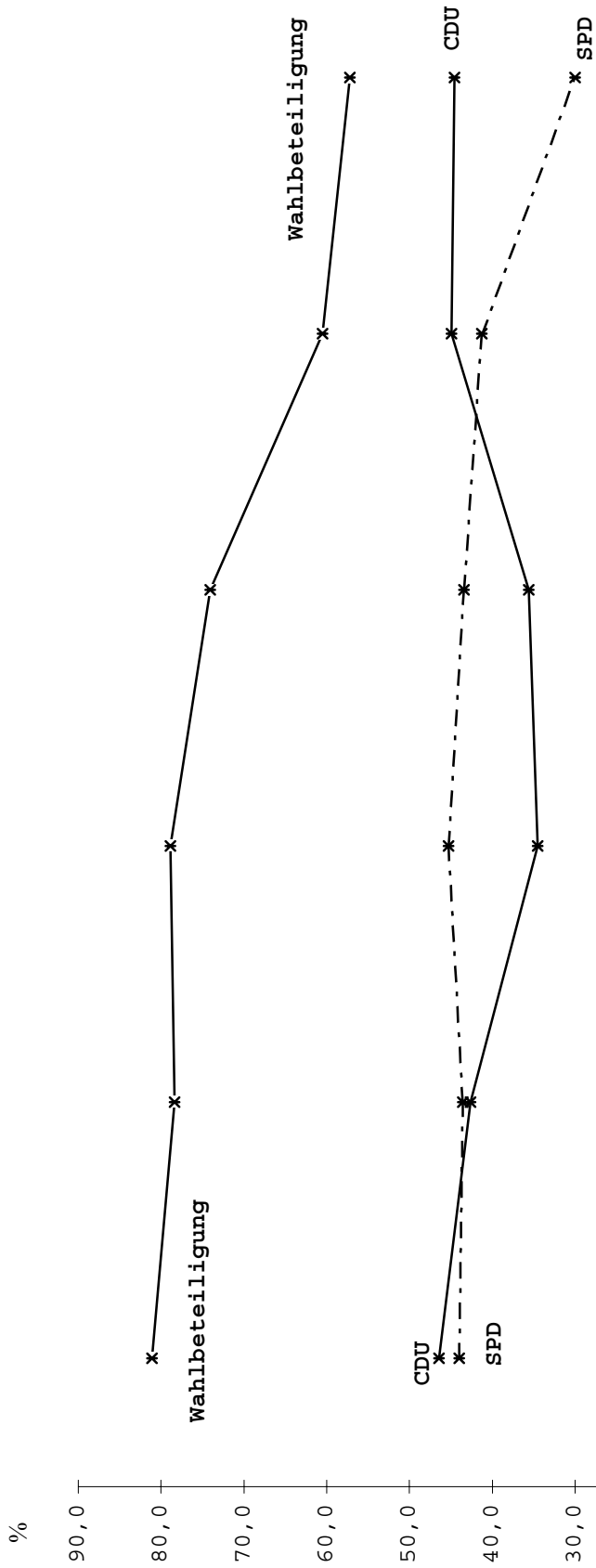

Konrad-Adenauer-Stiftung

Wahlbeteiligung und Stimmenanteile bei Europawahlen im Saarland

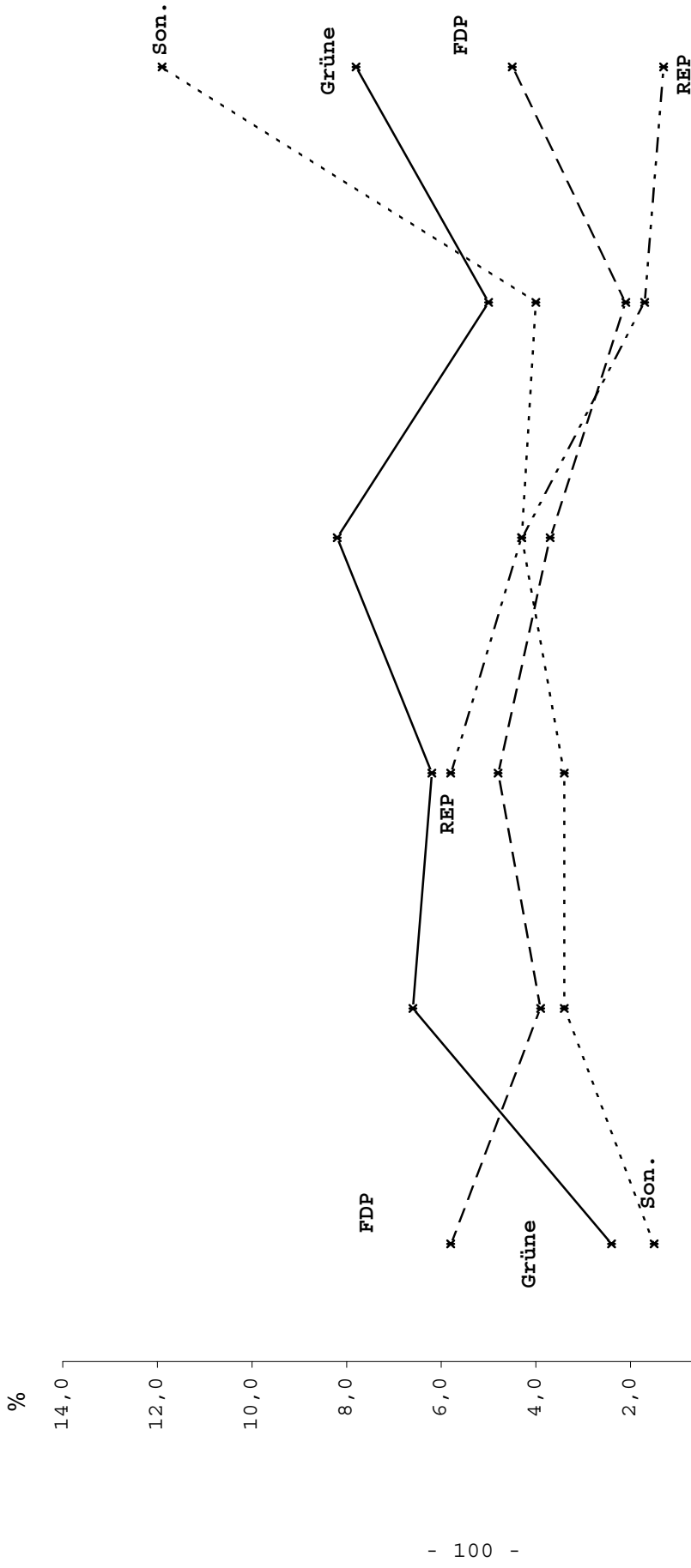

Konrad-Adenauer-Stiftung

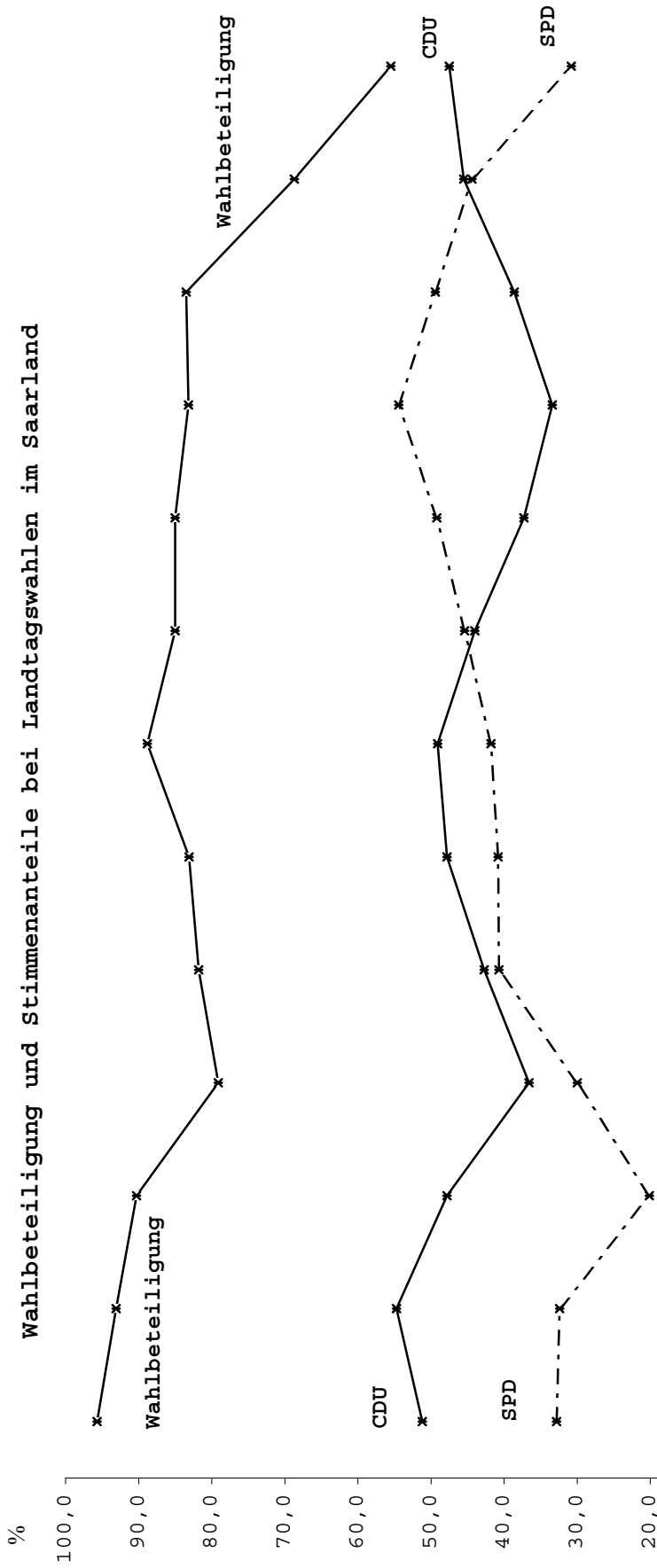

Konrad-Adenauer-Stiftung

Wahlbeteiligung und Stimmenanteile bei Landtagswahlen im Saarland

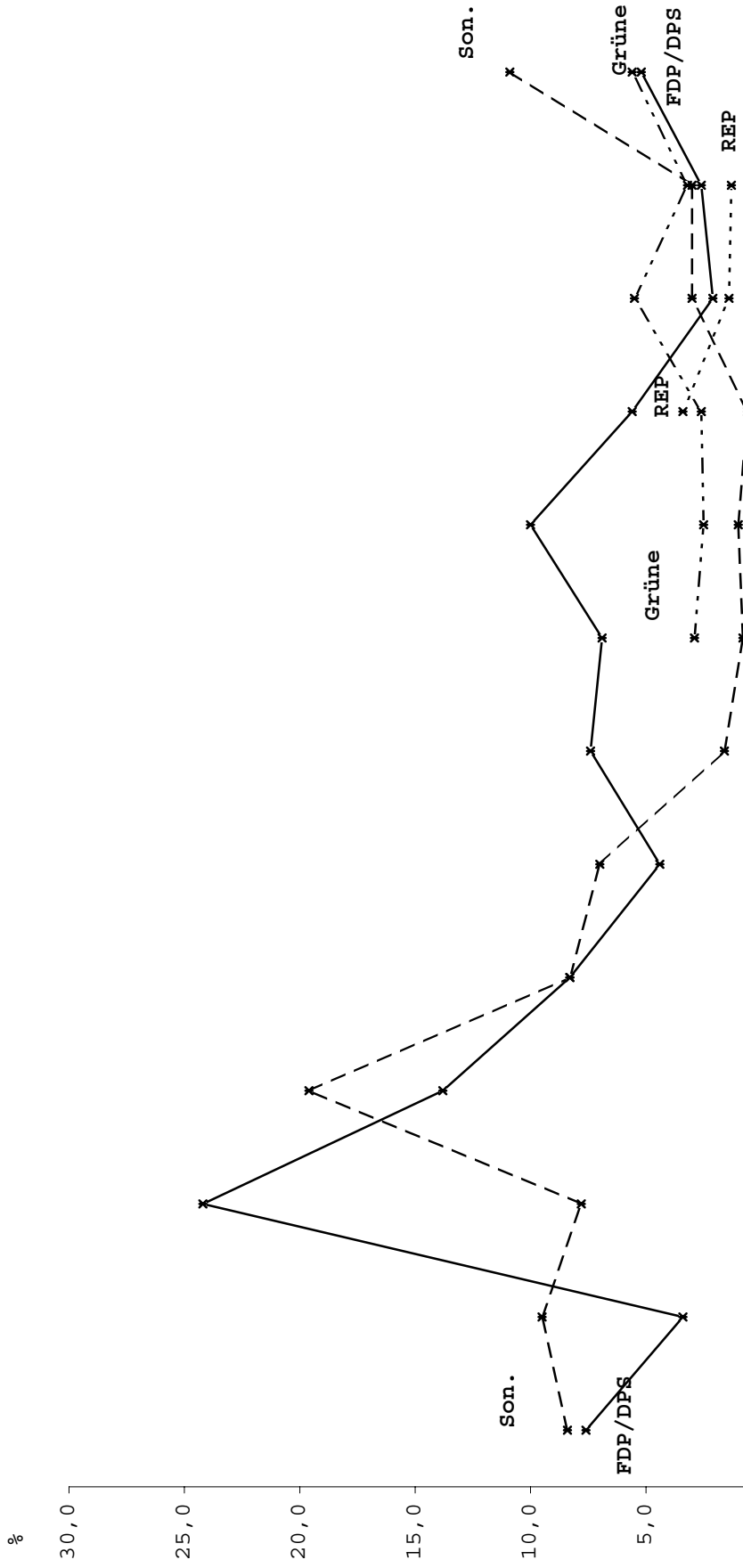

	1947	1952	1955	1960	1965	1970	1975	1980	1985	1990	1994	1999	2004
—*— FDP/DPS	7,6	3,4	24,2	13,8	8,3	4,4	7,4	6,9	10,0	5,6	2,1	2,6	5,2
—*— GRÜNE								2,9	2,5	2,6	5,5	3,2	5,6
-.-*-. REP										3,4	1,4	1,3	
—*— Son.	8,4	9,5	7,8	19,6	8,3	7,0	1,6	0,8	1,0	0,6	3,0	3,0	10,9

Konrad-Adenauer-Stiftung

Saarland

Wahlart	Wahlbe- rechtigte abs.	Wahl- bet. %	CDU %	SPD %	FDP/ DPS ¹ %	GRÜNE %	REP %	PDS %	Son. %
<u>Bundestagswahlen</u>									
15.09.1957	659.971	89,3	54,5 ²	25,1	18,2	-	-	-	2,2
17.09.1961	714.512	87,7	49,0	33,5	12,9	-	-	-	4,6
19.09.1965	736.239	89,2	46,8	39,8	8,6	-	-	-	4,8
28.09.1969	734.096	89,1	46,1	39,9	6,7	-	-	-	7,3
19.11.1972	797.605	92,9	43,4	47,9	7,1	-	-	-	1,6
03.10.1976	811.322	92,9	46,2	46,1	6,6	-	-	-	1,1
05.10.1980	829.768	90,6	42,3	48,3	7,8	1,1	-	-	0,6
06.03.1983	841.073	90,6	44,8	43,8	6,0	4,8	-	-	0,7
25.01.1987	847.217	87,3	41,2	43,5	6,9	7,1	-	-	1,3
02.12.1990	848.363	85,1	38,1	51,2	6,0	2,3	0,9	0,2	1,4
16.10.1994	838.131	83,5	37,2	48,8	4,3	5,8	1,6	0,7	1,6
27.09.1998	828.507	84,8	31,8	52,4	4,7	5,5	1,2	1,0	3,3
22.09.2002	821.218	80,0	35,0	46,0	6,4	7,6	0,4	1,4	3,3
<u>Landtagswahlen</u>									
05.10.1947 ³	520.855	95,7	51,2 ⁴	32,8 ⁵	7,6 ⁶	-	-	-	8,4 ⁷
30.11.1952	622.428	93,1	54,7 ⁴	32,4 ⁵	3,4 ⁸	-	-	-	9,5 ⁷
18.12.1955	664.388	90,3	47,8 ⁹	20,1 ¹⁰	24,2 ⁶	-	-	-	7,8 ¹¹
04.12.1960	718.963	79,1	36,6	30,0	13,8 ⁶	-	-	-	19,6 ¹²
27.06.1965	746.532	81,8	42,7	40,7	8,3	-	-	-	8,3 ¹³
14.06.1970	787.049	83,1	47,8	40,8	4,4	-	-	-	7,0
04.05.1975	803.669	88,8	49,1	41,8	7,4	-	-	-	1,6
27.04.1980	826.219	85,0	44,0	45,4	6,9	2,9	-	-	0,8
10.03.1985	844.038	85,0	37,3	49,2	10,0	2,5	-	-	1,0
28.01.1990	842.754	83,2	33,4	54,4	5,6	2,6	3,4	-	0,6
16.10.1994	835.686	83,5	38,6	49,4	2,1	5,5	1,4	-	3,0
05.09.1999	822.810	68,7	45,5	44,4	2,6	3,2	1,3	0,8	2,2
05.09.2004	816.032	55,5	47,5	30,8	5,2	5,6	-	2,3	8,6 ¹⁴

Sitzverteilung im 13. Landtag (Stand nach der Wahl)

	Wahlkreise	Landesliste	Gesamtsitze
CDU	24	3	27
SPD	15	3	18
GRÜNE	2	1	3
FDP	-	3	3
Saarland	41	10	51

Fortsetzung: Saarland

Wahlart	Wahlbe- rechtigte abs.	Wahl- bet. %	CDU %	SPD %	FDP/ DPS ¹ %	GRÜNE %	REP %	PDS %	Son. %
Europawahlen									
10.06.1979	823.322	81,1	46,4	44,0	5,8	2,4	-	-	1,5
17.06.1984	843.657	78,4	42,6	43,6	3,9	6,6	-	-	3,4
18.06.1989	842.646	78,9	34,5	45,3	4,8	6,2	5,8	-	3,4
12.06.1994	838.901	74,1	35,6	43,4	3,7	8,2	4,3	0,4	4,3
13.06.1999	825.048	60,5	44,9	41,3	2,1	5,0	1,7	1,0	4,0
13.06.2004	818.800	57,2	44,6	30,0	4,5	7,8	1,3	2,0	9,9 ¹⁵ KAS

1 Bei Europawahlen FDP.

2 CDU 33,3 % und CSU 21,3 %.

3 Wahl zur Gesetzgebenden Versammlung.

4 Christliche Volkspartei des Saarlandes.

5 Sozialdemokratische Partei Saar.

6 Demokratische Partei Saar.

7 Kommunistische Partei -Landesverband Saar- .

8 Demokratische Volkspartei.

9 Christlich-Demokratische Union Saar 25,4 %, Christliche Volkspartei des Saarlandes 21,8 % und Christlich-Soziale Union Saar 0,6 %.

10 SPD 14,3 % und Sozialdemokratische Partei Saar 5,8 %.

11 Darunter: Kommunistische Partei -Landesverband Saar- 6,6 %.

12 Darunter: Saarländische Volkspartei 11,4 %

Deutsche Demokratische Union 5,0 %.

13 Darunter: Saarländische Volkspartei/Christliche Volkspartei 5,2 %.

14 Darunter: 4,0 % NPD, 3,0 % FAMILIE.

15 Darunter: 2,5 % FAMILIE, 1,7 % NPD.

Wahlbeteiligung und Stimmenanteile bei Bundestagswahlen in Sachsen

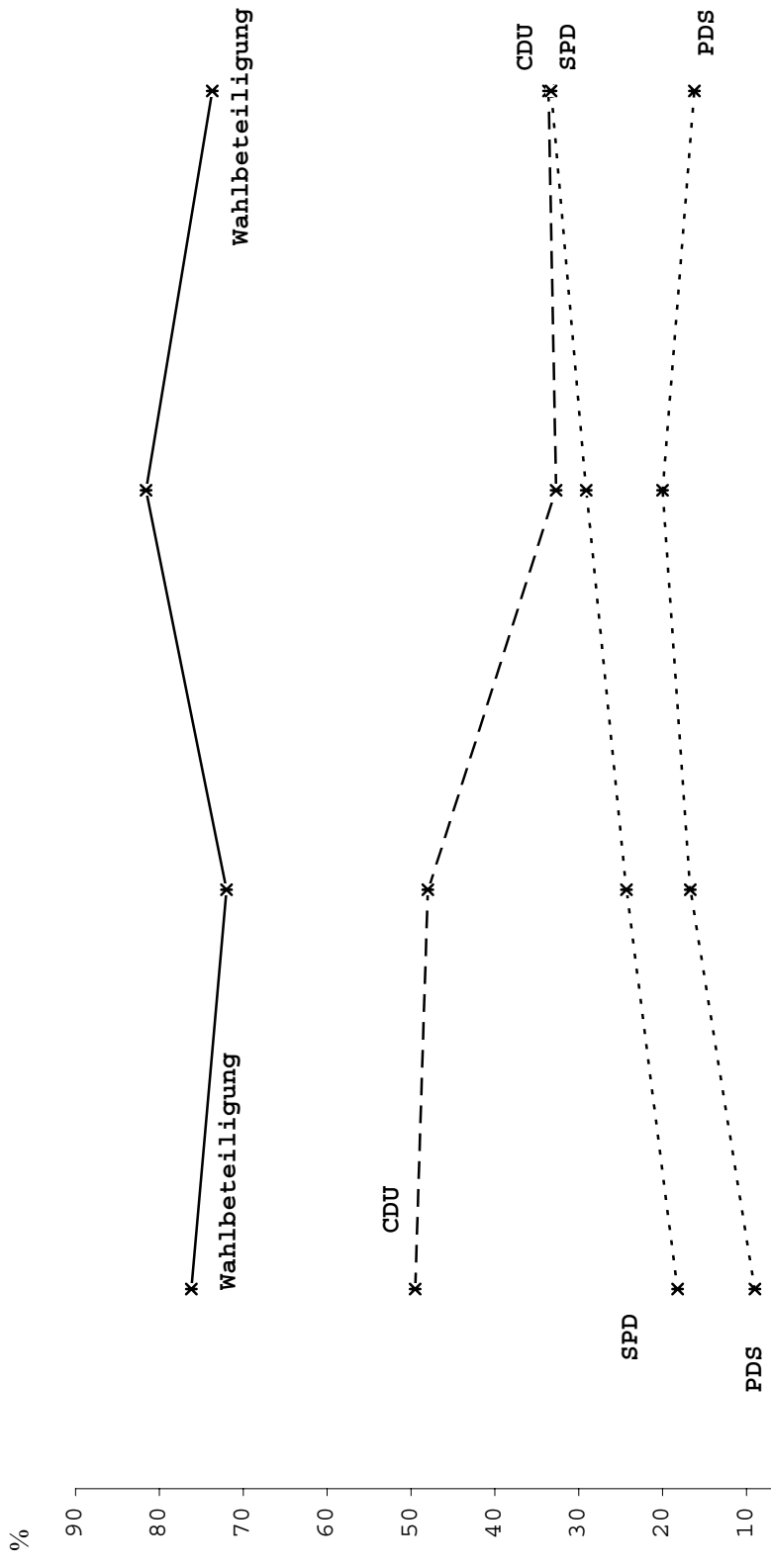

	1990	1994	1998	2002
—*— Wahlbet.	76,2	72,0	81,6	73,7
-*- CDU	49,5	48,0	32,7	33,6
...* SPD	18,2	24,3	29,1	33,3
-.* PDS	9,0	16,7	20,0	16,2

Konrad-Adenauer-Stiftung

Wahlbeteiligung und Stimmenanteile bei Bundestagswahlen in Sachsen

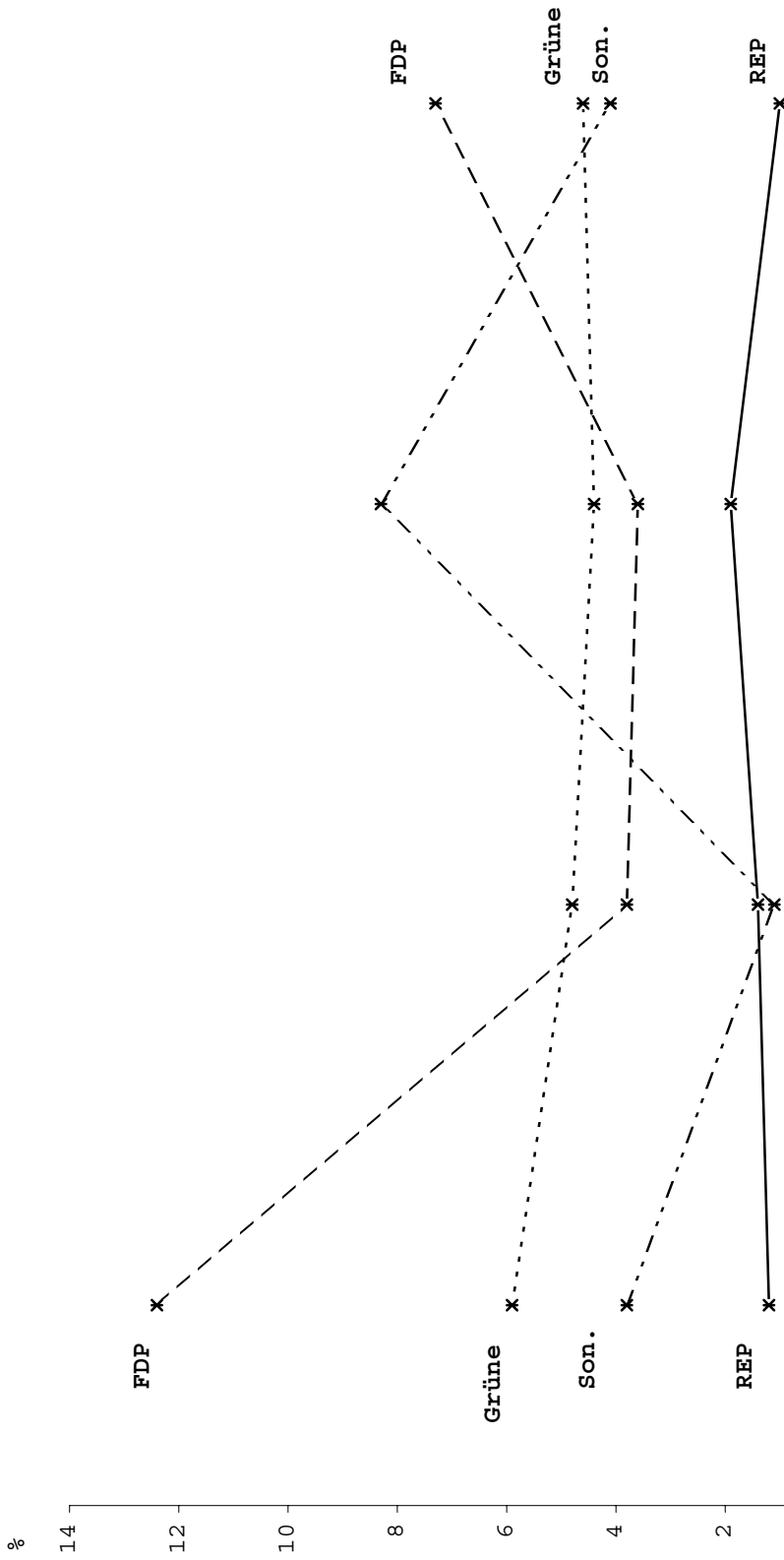

	1990	1994	1998	2002
- * - FDP	12,4	3,8	3,6	7,3
- . * - Grüne	5,9	4,8	4,4	4,6
- * . - REP	1,2	1,4	1,9	1
- * - Son.	3,8	1,1	8,3	4,1

Konrad-Adenauer-Stiftung

Wahlbeteiligung und Stimmanteile bei Europawahlen in Sachsen

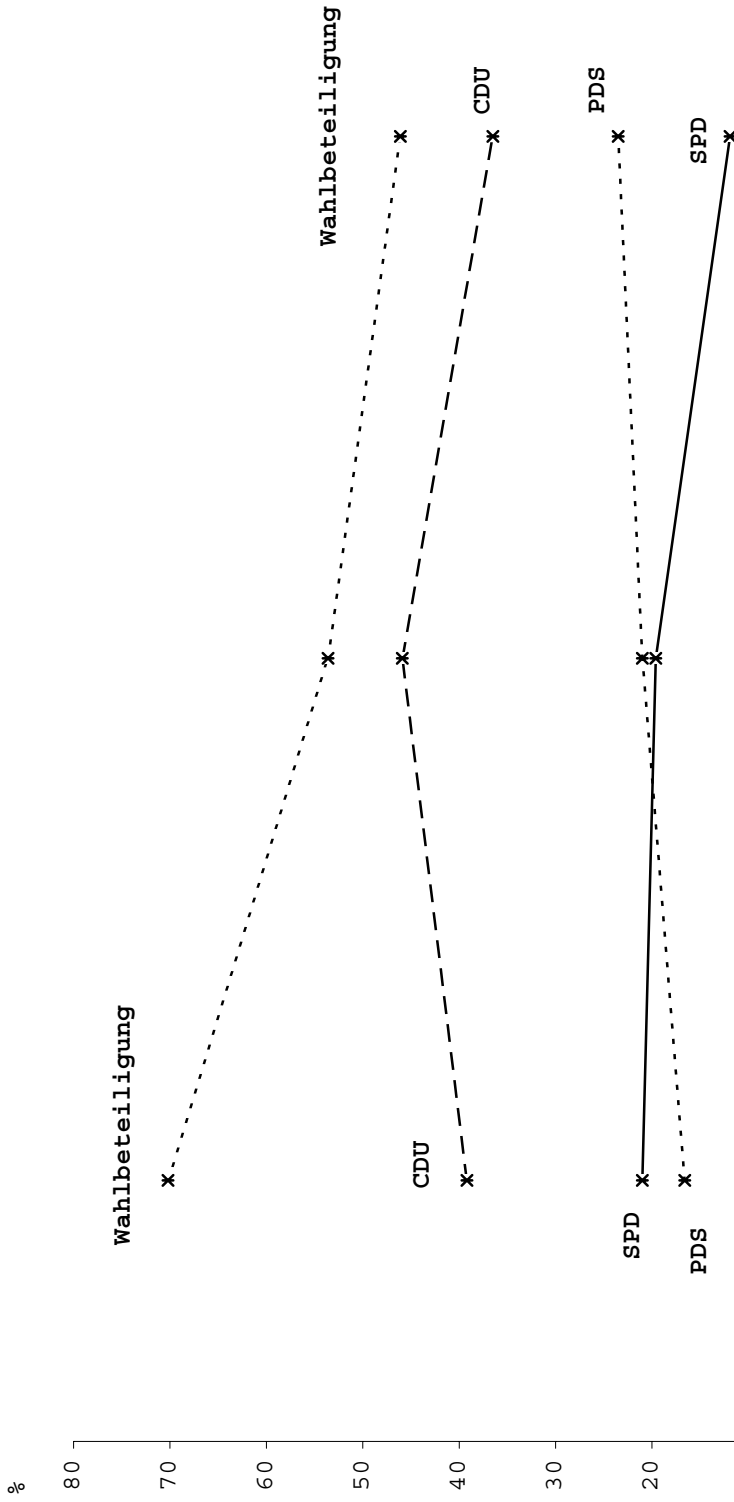

	1994	1999	2004
...*...Wahlbet.	70,2	53,6	46,1
-*--CDU	39,2	45,9	36,5
—*—SPD	21	19,6	11,9
...*...PDS	16,6	21	23,5

Komrad-Adenauer-Stiftung

Wahlbeteiligung und Stimmanteile bei Europawahlen in Sachsen

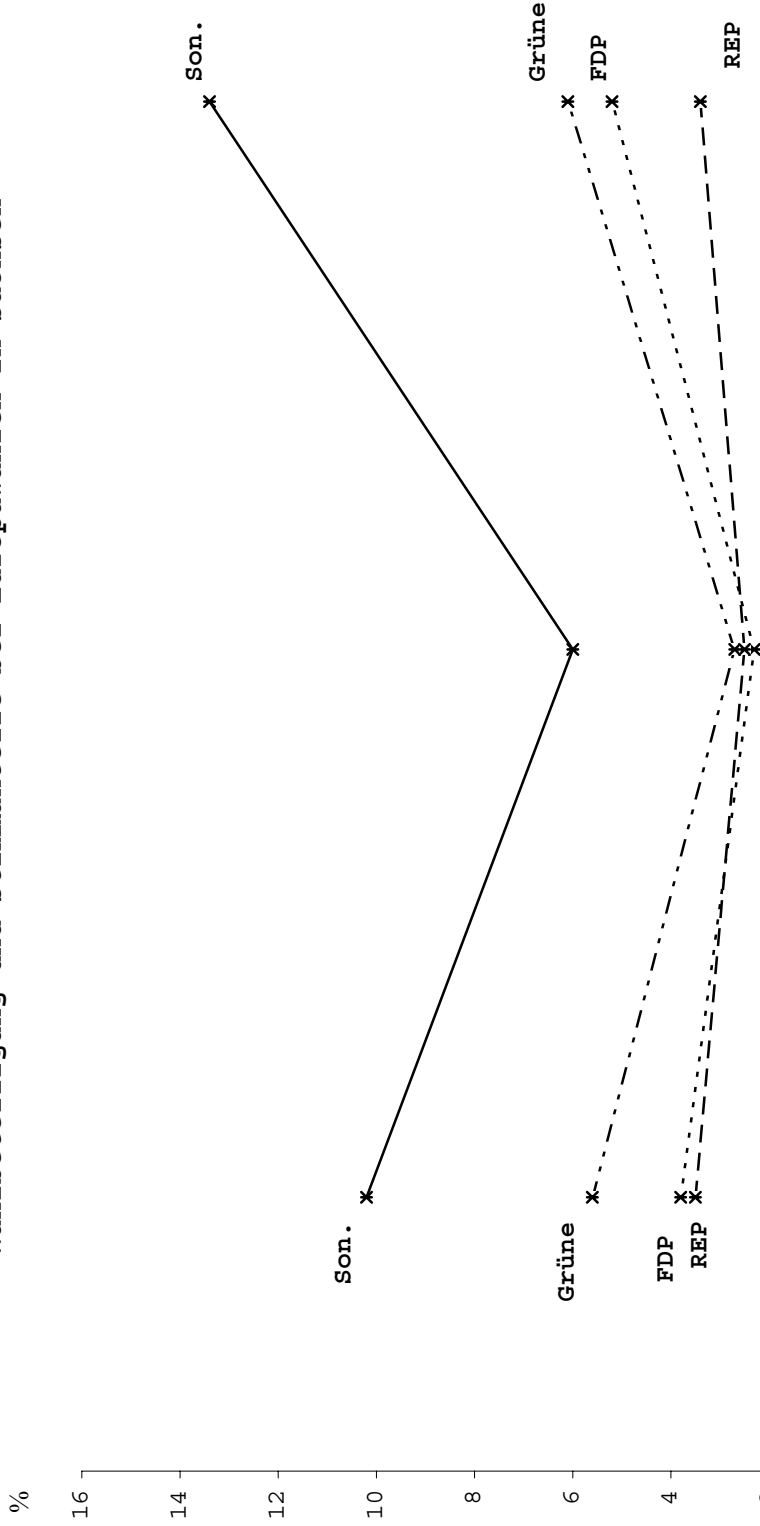

	1994	1999	2004
---*--- FDP	3,8	2,3	5,2
-*- Grüne	5,6	2,7	6,1
-*- REP	3,5	2,5	3,4
---*--- Son.	10,2	6	13,4

Konrad-Adenauer-Stiftung

Wahlbeteiligung und Stimmanteile bei Landtagswahlen in Sachsen

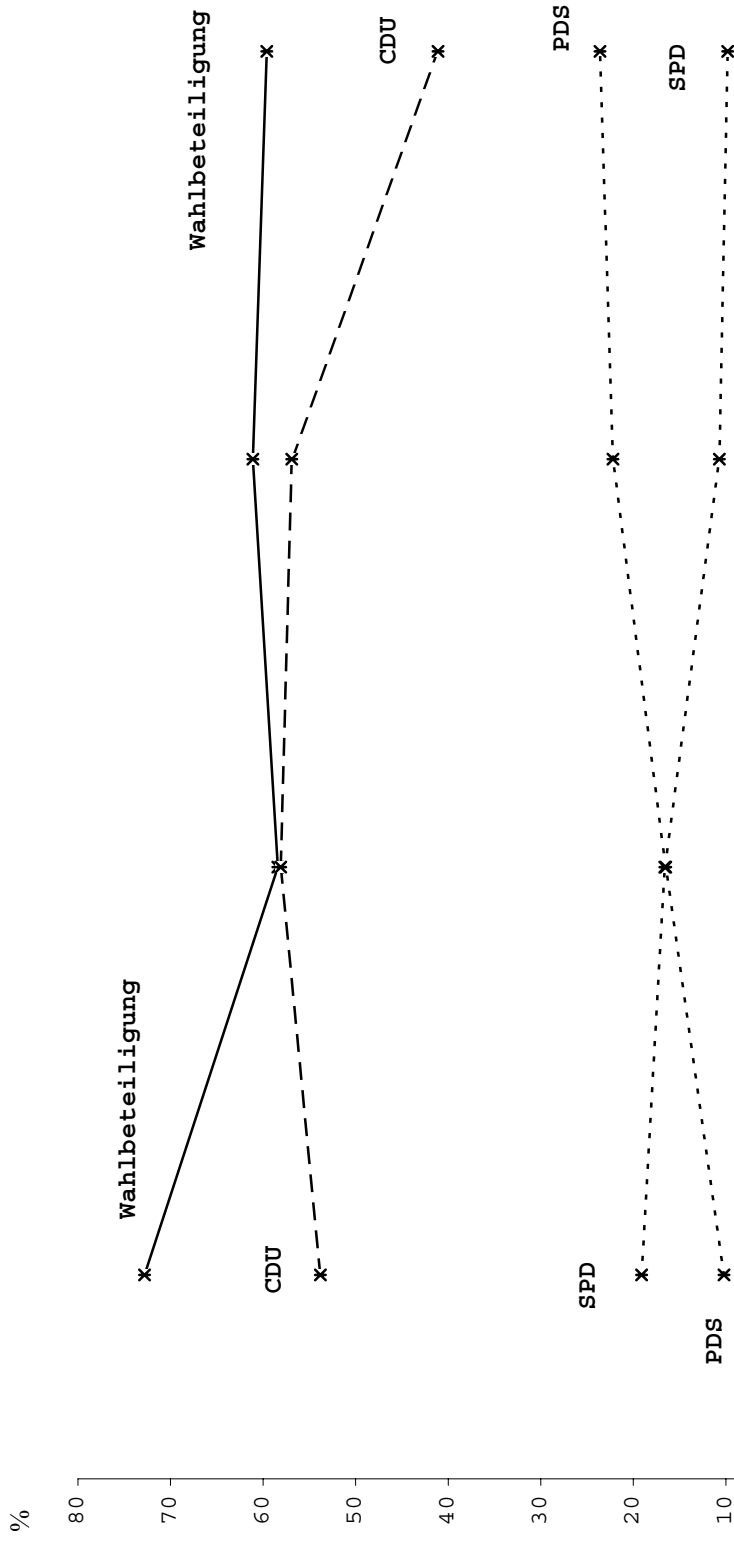

	1990 ¹⁾	1994	1999	2004
—*— Wahlbet.	72,8	58,4	61,1	59,6
-*-- CDU	53,8	58,1	56,9	41,1
---*--- SPD	19,1	16,6	10,7	9,8
---*--- PDS	10,2	16,5	22,2	23,6

1) Ab 1990 Zweitstimmen

Konrad-Adenauer-Stiftung

Wahlbeteiligung und Stimmanteile bei Landtagswahlen in Sachsen

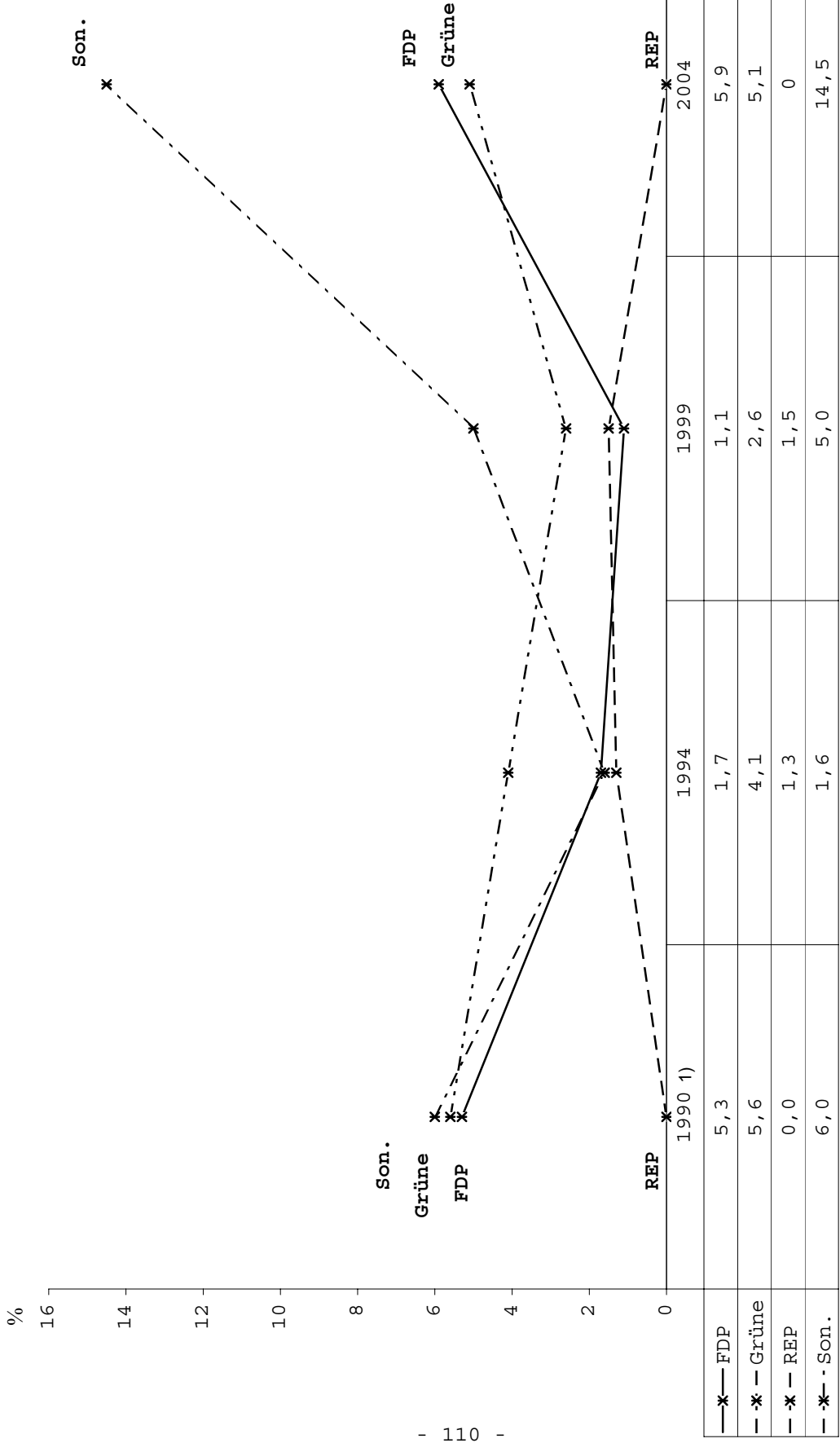

1) ab 1990 Zweitstimmen

Sachsen

Wahlart	Wahlbe- rechtigte abs.	Wahl- bet. %	CDU %	SPD %	FDP ¹ %	GRÜNE ² %	PDS %	REP %	Son. %
<u>Bundestagswahlen</u>									
02.12.1990	3.707.677	76,2	49,5	18,2	12,4	5,9	9,0	1,2	3,8
16.10.1994	3.591.962	72,0	48,0	24,3	3,8	4,8	16,7	1,4	1,1
27.09.1998	3.602.458	81,6	32,7	29,1	3,6	4,4	20,0	1,9	8,3
22.09.2002	3.571.995	73,7	33,6	33,3	7,3	4,6	16,2	1,0	4,1
<u>Landtagswahlen</u>									
14.10.1990 ³	3.709.210	72,8	53,8	19,1	5,3	5,6	10,2	0,0	6,0
11.09.1994	3.586.160	58,4	58,1	16,6	1,7	4,1	16,5	1,3	1,6
19.09.1999	3.592.456	61,1	56,9	10,7	1,1	2,6	22,2	1,5	5,0
19.09.2004	3.554.542	59,6	41,1	9,8	5,9	5,1	23,6	-	14,5 ⁴
nachrichtlich: <u>Volkskammerwahl</u>									
18.03.1990	3.730.550	93,6	43,4	15,1	5,7	4,7	13,6	-	17,5
<u>Europawahl</u>									
12.06.1994	3.594.791	70,2	39,2	21,0	3,8	5,6	16,6	3,5	10,2
13.06.1999	3.598.883	53,6	45,9	19,6	2,3	2,7	21,0	2,5	6,0
13.06.2004	3.562.400	46,1	36,5	11,9	5,2	6,1	23,5	3,4	13,4 ⁵
									KAS

Sitzverteilung im 4. Landtag (Stand nach der Wahl)			
	Wahlkreise	Landesliste	Gesamtsitze
CDU	55	-	55
SPD	1	12	13
PDS	4	27	31
GRÜNE	-	6	6
FDP	-	7	7
NPD	-	12	12
Sachsen	60	60	124

¹ Bei der Volkskammerwahl LIBERALE.

² Vor Mai 1993 B90/Gr .

³ Ab 1990 Zweitstimmen.

⁴ Darunter: 9,2% NPD.

⁵ Darunter: 3,3 % NPD, 2,2 % FAMILIE, 1,7 % Tierschutzpartei.

Wahlbeteiligung und Stimmanteile bei Bundestagswahlen in Sachsen-Anhalt

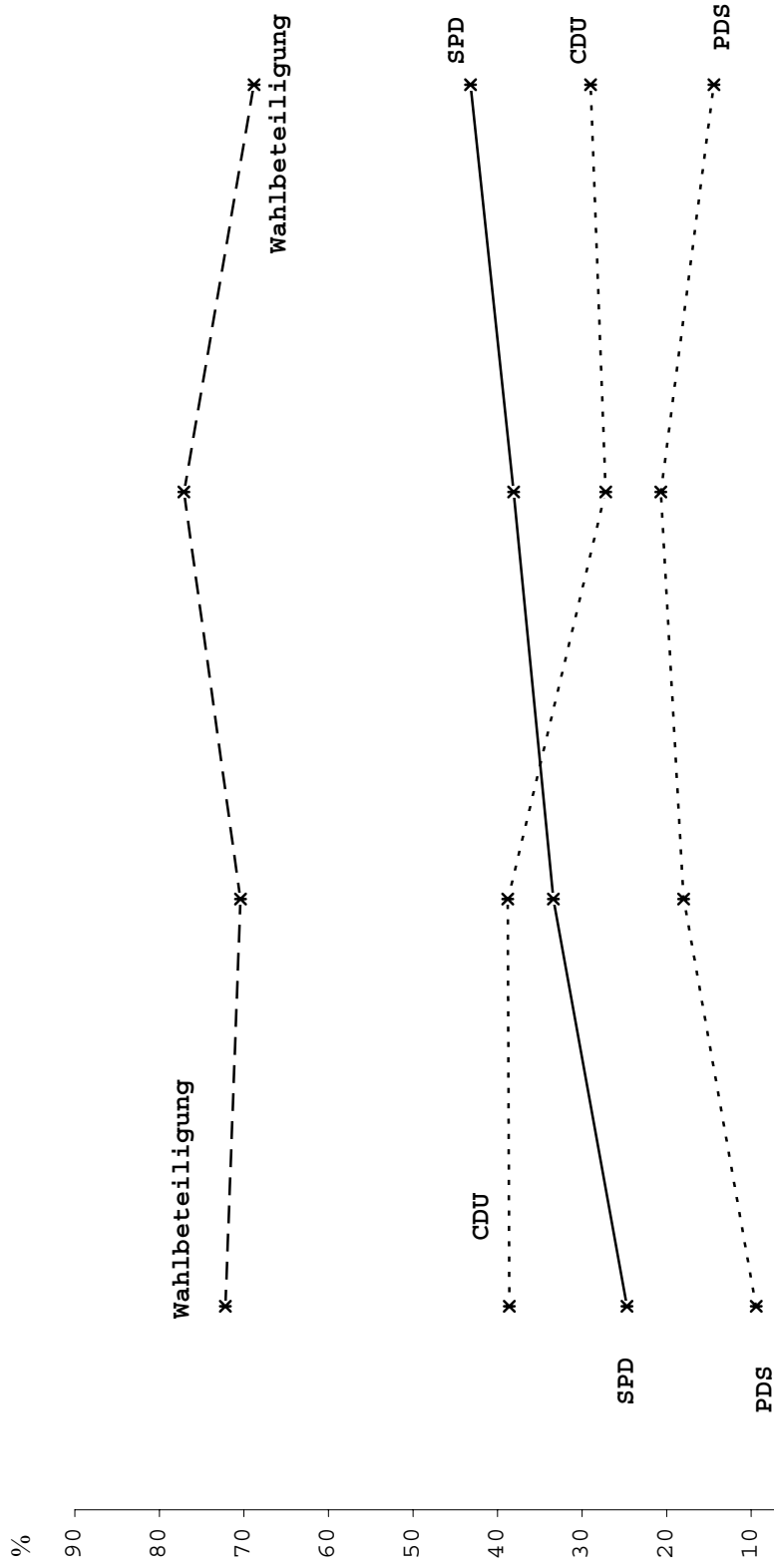

	1990	1994	1998	2002
—*— Wahlb.	72,2	70,4	77,1	68,8
- - * - - CDU	38,6	38,8	27,2	29
—*— SPD	24,7	33,4	38,1	43,2
- . . * - . . PDS	9,4	18	20,7	14,4

Konrad-Adenauer-Stiftung

Wahlbeteiligung und Stimmanteile bei Bundestagswahlen in Sachsen-Anhalt

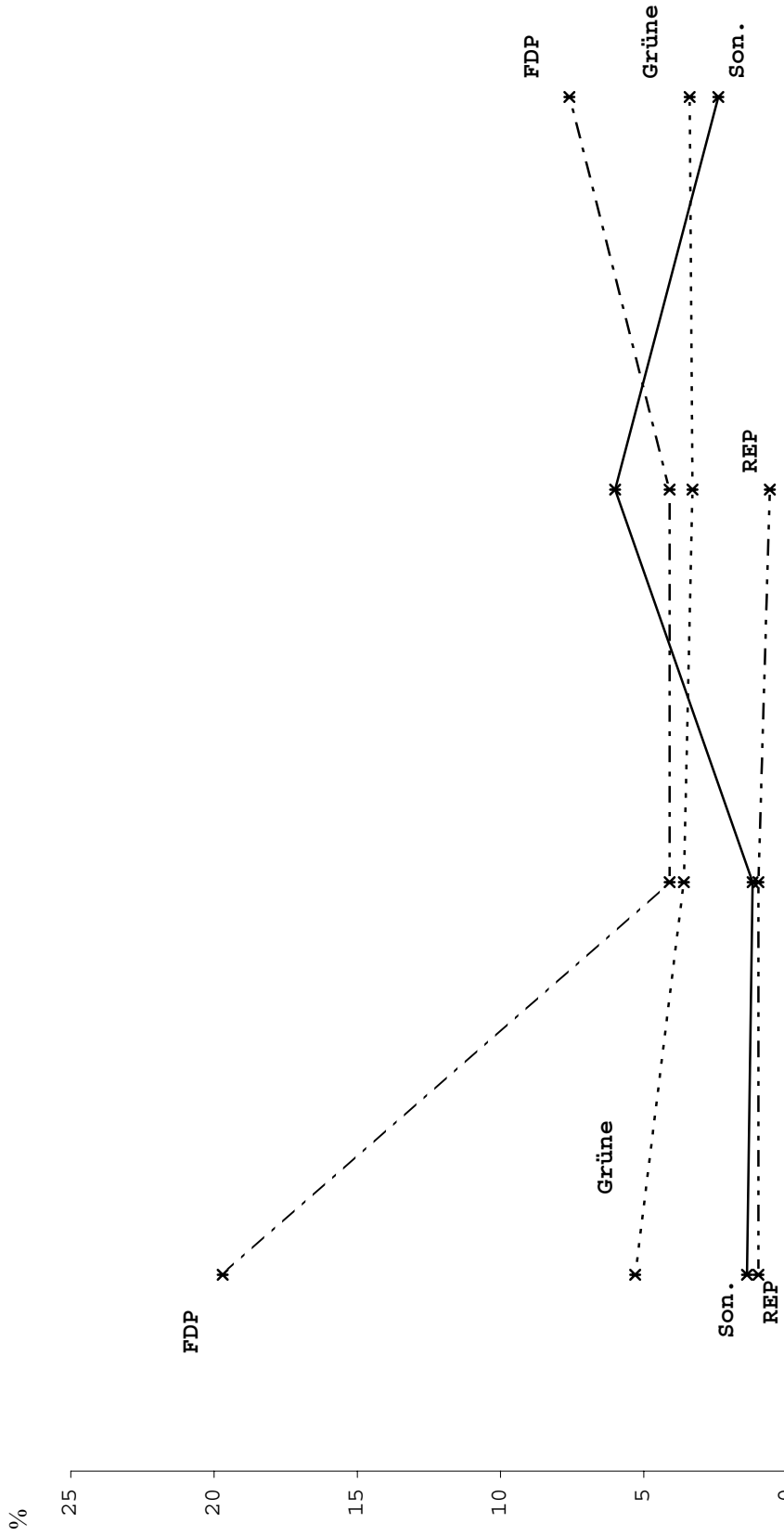

	1990	1994	1998	2002
- * - - FDP	19,7	4,1	4,1	7,6
- . . . Grüne	5,3	3,6	3,3	3,4
- * - - REP	1	1	0,6	
- * - - Son.	1,4	1,2	6	2,4

Konrad-Adenauer-Stiftung

Wahlbeteiligung und Stimmanteile bei Europawahlen in Sachsen-Anhalt

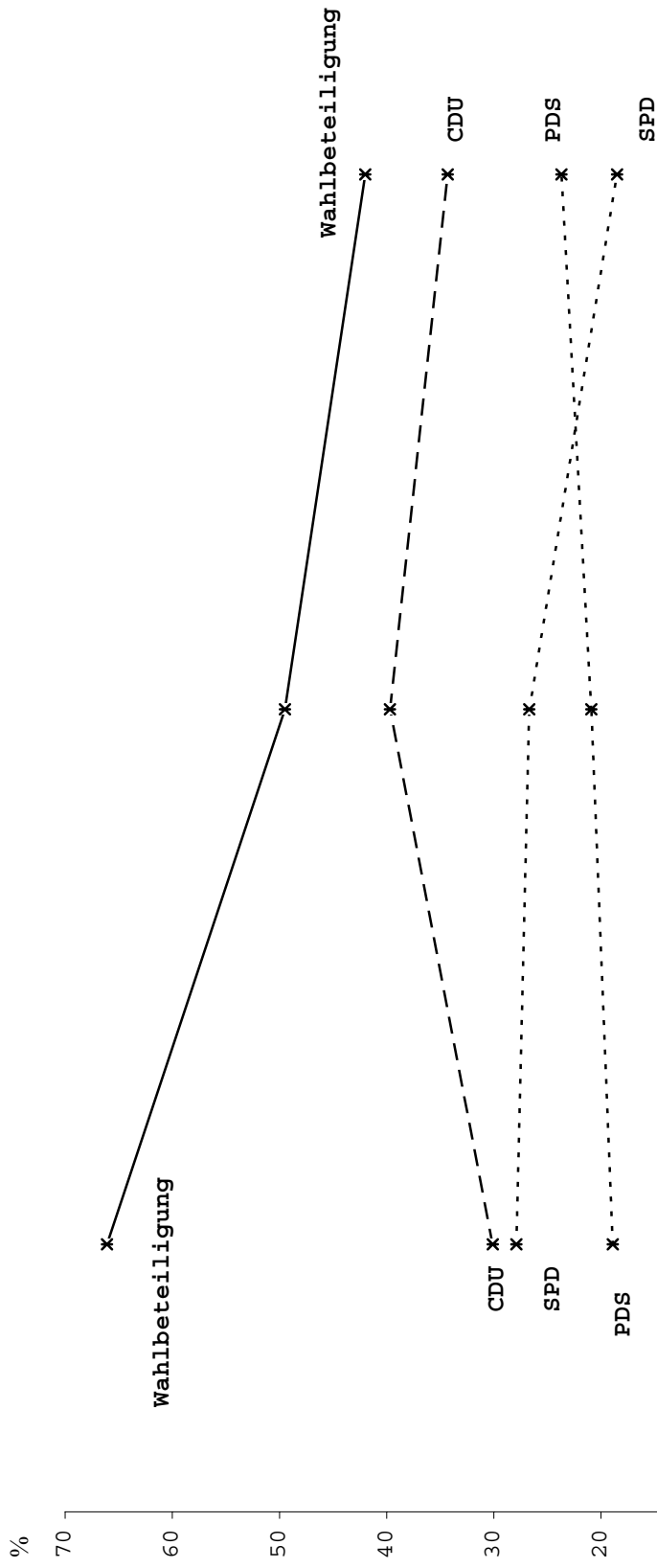

	1994	1999	2004
—*— Wahlb.	66,1	49,5	42,0
- * - CDU	30,1	39,7	34,3
..*.. SPD	27,9	26,7	18,5
..*.. PDS	18,9	20,9	23,7

Wahlbeteiligung und Stimmanteile bei Europawahlen in Sachsen-Anhalt

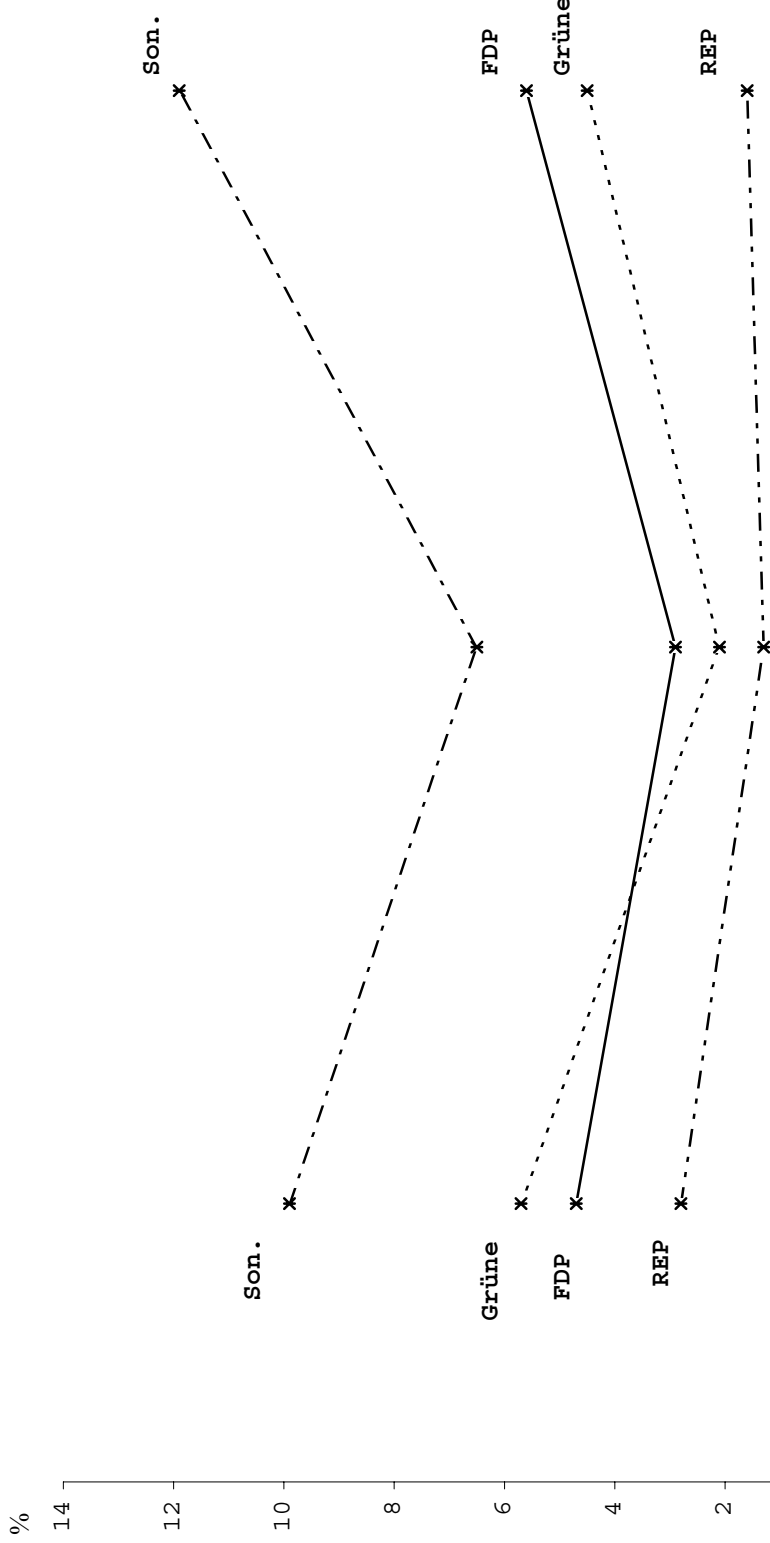

Wahlbeteiligung und Stimmanteile bei Landtagswahlen in Sachsen-Anhalt

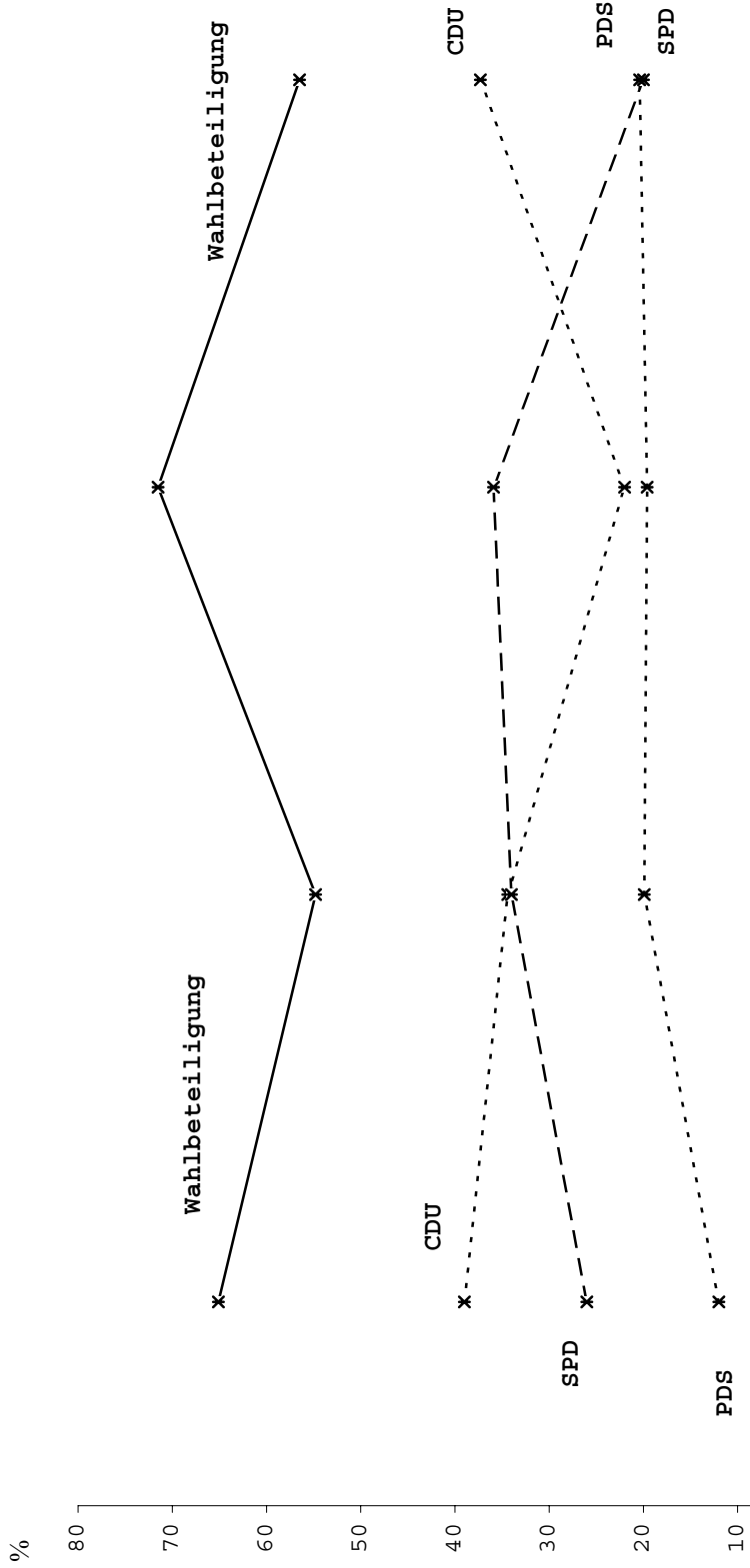

	1990	1994	1998	2002
—*— Wahlb.	65,1	54,8	71,5	56,5
...*... CDU	39	34,4	22	37,3
-*- SPD	26	34	35,9	20,0
...*... PDS	12	19,9	19,6	20,4

Konrad-Adenauer-Stiftung

Wahlbeteiligung und Stimmanteile bei Landtagswahlen in Sachsen-Anhalt

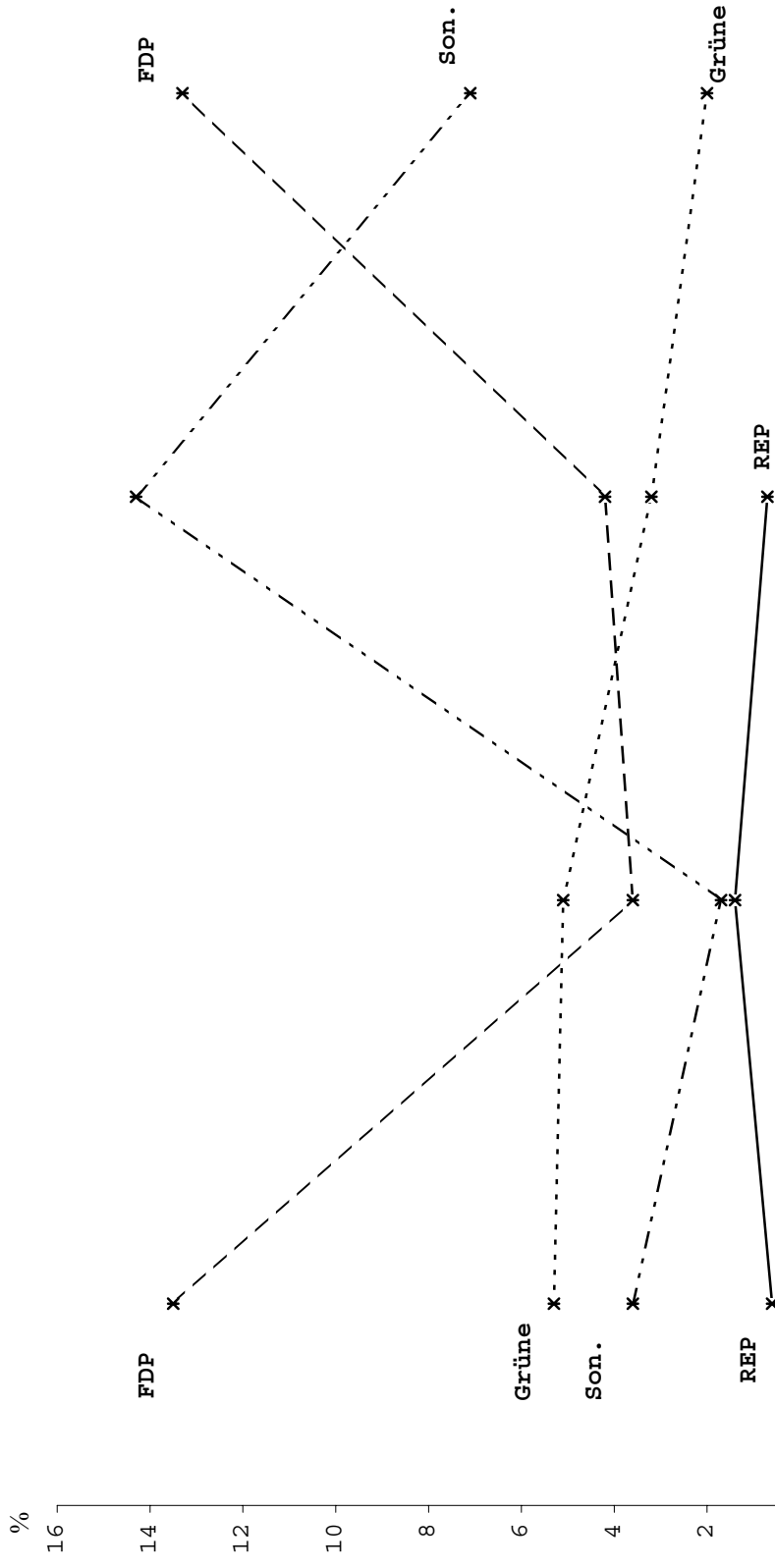

	1990 1)	1994	1998	2002
—*— FDP	13,5	3,6	4,2	13,3
...*...Grüne	5,3	5,1	3,2	2,0
—*— REP	0,6	1,4	0,7	
—*— Son.	3,6	1,7	14,3	7,1

1) Ab 1990 Zweitstimmen.

Sachsen-Anhalt

Wahlart	Wahlbe- rechtigte abs.	Wahl- bet. %	CDU %	SPD %	FDP ¹ %	GRÜNE ² %	PDS %	REP %	Son. %
<u>Bundestagswahlen</u>									
02.12.1990	2.237.790	72,2	38,6	24,7	19,7	5,3	9,4	1,0	1,4
16.10.1994	2.156.706	70,4	38,8	33,4	4,1	3,6	18,0	1,0	1,2
27.09.1998	2.149.785	77,1	27,2	38,1	4,1	3,3	20,7	0,6	6,0
22.09.2002	2.108.941	68,8	29,0	43,2	7,6	3,4	14,4	-	2,4
<u>Landtagswahlen</u>									
14.10.1990 ³	2.234.994	65,1	39,0	26,0	13,5	5,3	12,0	0,6	3,6
26.06.1994	2.155.841	54,8	34,4	34,0	3,6	5,1	19,9	1,4	1,7
26.04.1998	2.148.365	71,5	22,0	35,9	4,2	3,2	19,6	0,7	14,3 ⁴
21.04.2002	2.109.428	56,5	37,3	20,0	13,3	2,0	20,4	-	7,1 ⁵
nachrichtlich: <u>Volkskammerwahl</u>									
18.03.1990	2.255.752	93,4	44,5	23,7	7,7	4,0	14,0	-	6,1
<u>Europawahl</u>									
12.06.1994	2.162.802	66,1	30,1	27,9	4,7	5,7	18,9	2,8	9,9
13.06.1999	2.144.993	49,5	39,7	26,7	2,9	2,1	20,9	1,3	6,5
13.06.2004	2.094.281	42,0	34,3	18,5	5,6	4,5	23,7	1,6	11,9 ⁶ KAS

Sitzverteilung im 4. Landtag (Stand nach der Wahl)			
	Wahlkreise	Landesliste	Gesamtsitze
CDU	48	-	48
SPD	1	24	25
PDS	-	25	25
FDP	-	17	17
Sachsen- Anhalt	49	66	115

¹ Bei der Volkskammerwahl LIBERALE.

² Vor Mai 1993 B90/Gr .

³ Ab 1990 Zweitstimmen.

⁴ Darunter: DVU 12,9 %.

⁵ Darunter: Schill 4,5 %.

⁶ Darunter: FAMILIE 2,1 %, Tierschutzpartei 2,0 %, NPD 1,6 %

Wahlbeteiligung und Stimmenanteile bei Bundestagswahlen in Schleswig-Holstein

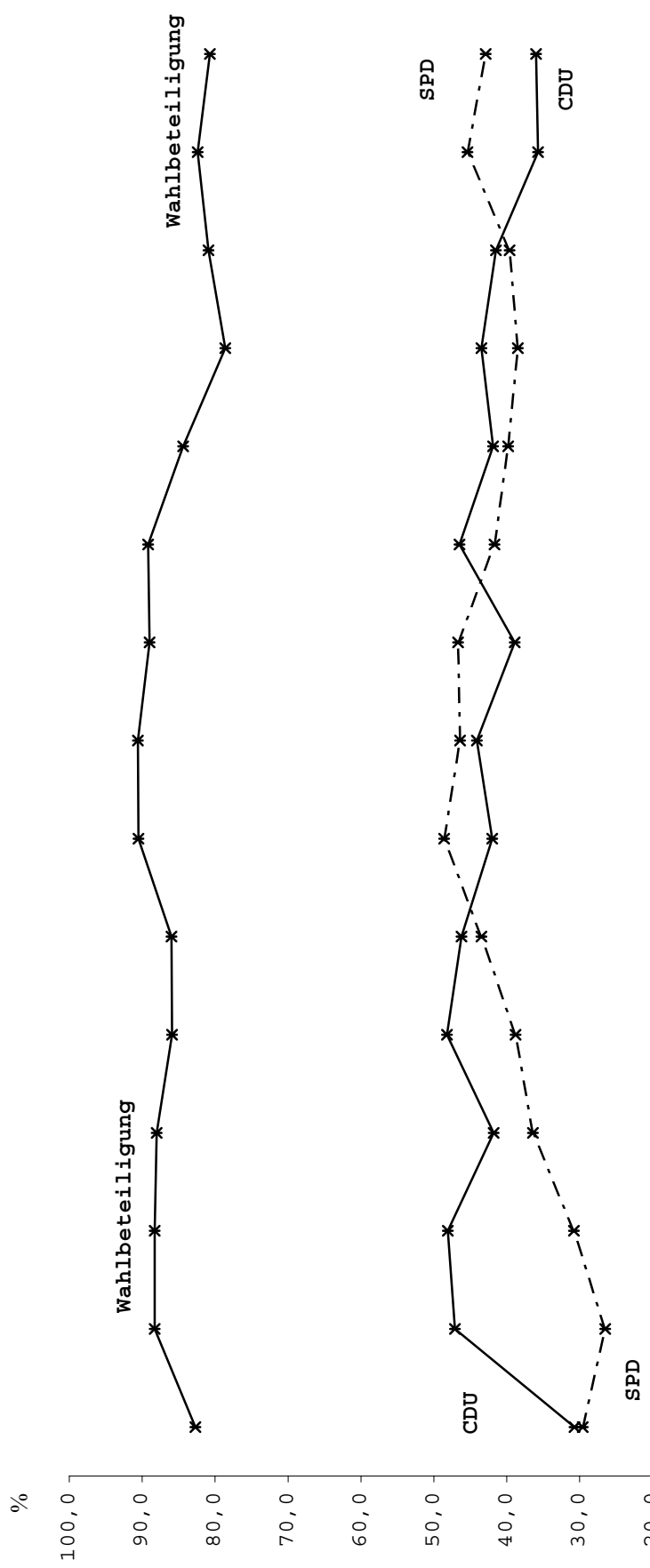

	1949	1953	1957	1961	1965	1969	1972	1976	1980	1983	1987	1990	1994	1998	2002
—*— Wahlbet.	82,7	88,3	88,3	88,0	85,9	86,0	90,5	90,6	89,0	89,2	84,4	78,6	80,9	82,4	80,7
—*— CDU	30,7	47,1	48,1	41,8	48,2	46,2	42,0	44,1	38,9	46,5	41,9	43,5	41,5	35,7	36,0
—*-- SPD	29,6	26,5	30,8	36,4	38,8	43,5	48,6	46,4	46,7	41,7	39,8	38,5	39,6	45,4	42,9

Konrad-Adenauer-Stiftung

Wahlbeteiligung und Stimmenanteile bei Bundestagswahlen in Schleswig-Holstein

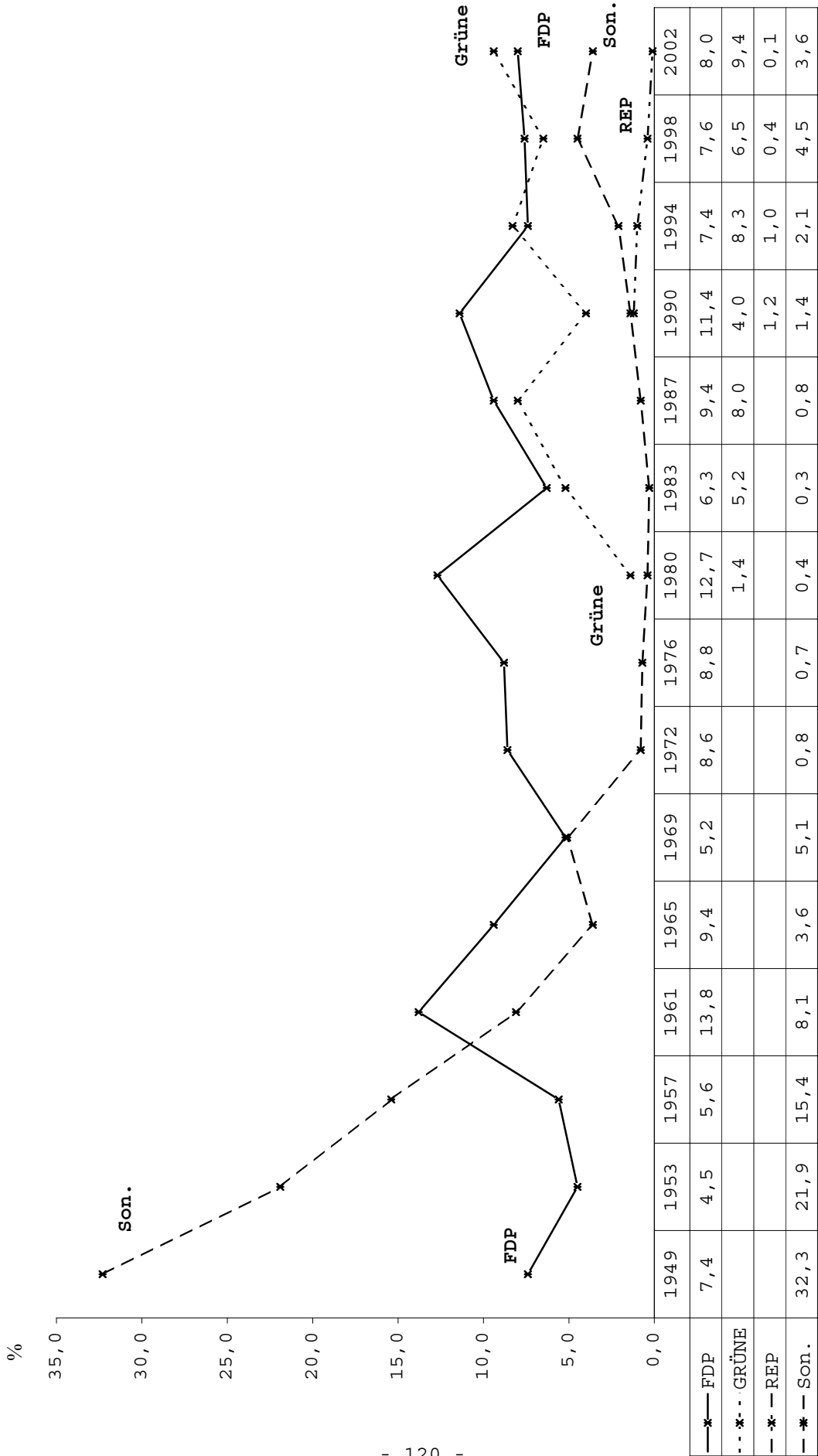

Konrad-Adenauer-Stiftung

Wahlbeteiligung und Stimmenanteile bei Europawahlen in Schleswig-Holstein

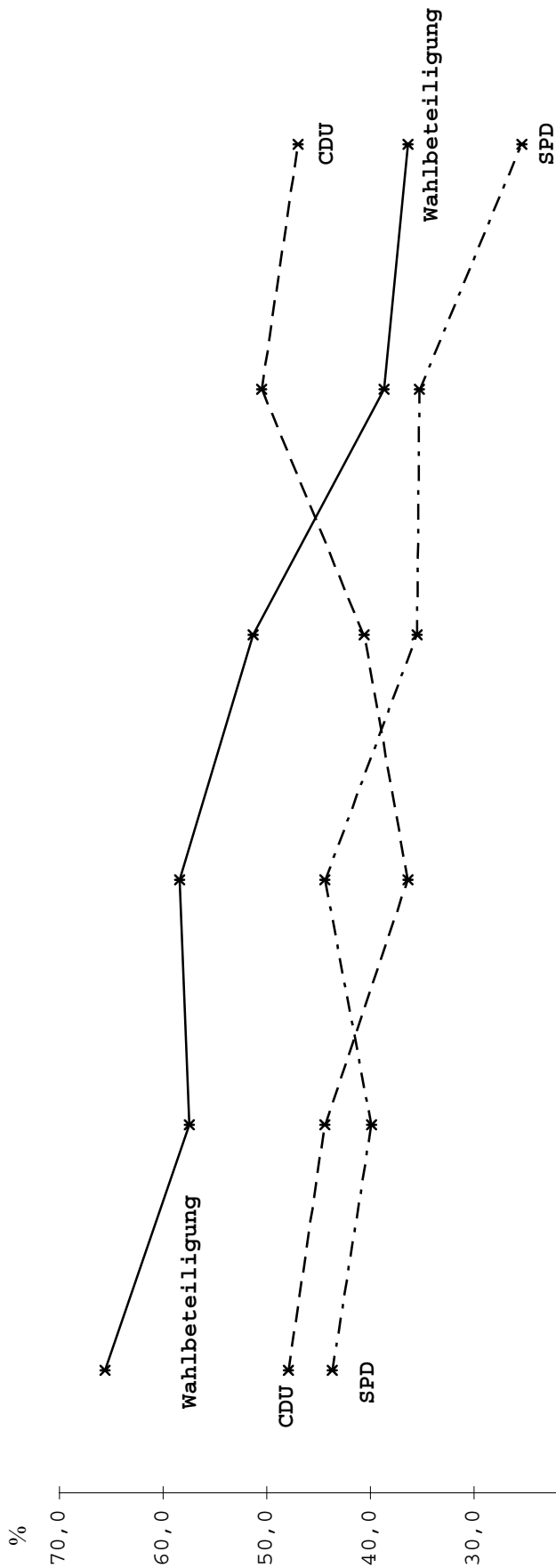

	1979	1984	1989	1994	1999	2004
—*— Wahlbet.	65,6	57,5	58,4	51,3	38,7	36,4
- * - CDU	47,9	44,4	36,4	40,6	50,5	47,0
- * · · SPD	43,7	39,9	44,4	35,5	35,3	25,4

Konrad-Adenauer-Stiftung

Wahlbeteiligung und Stimmenanteile bei Europawahlen in Schleswig-Holstein

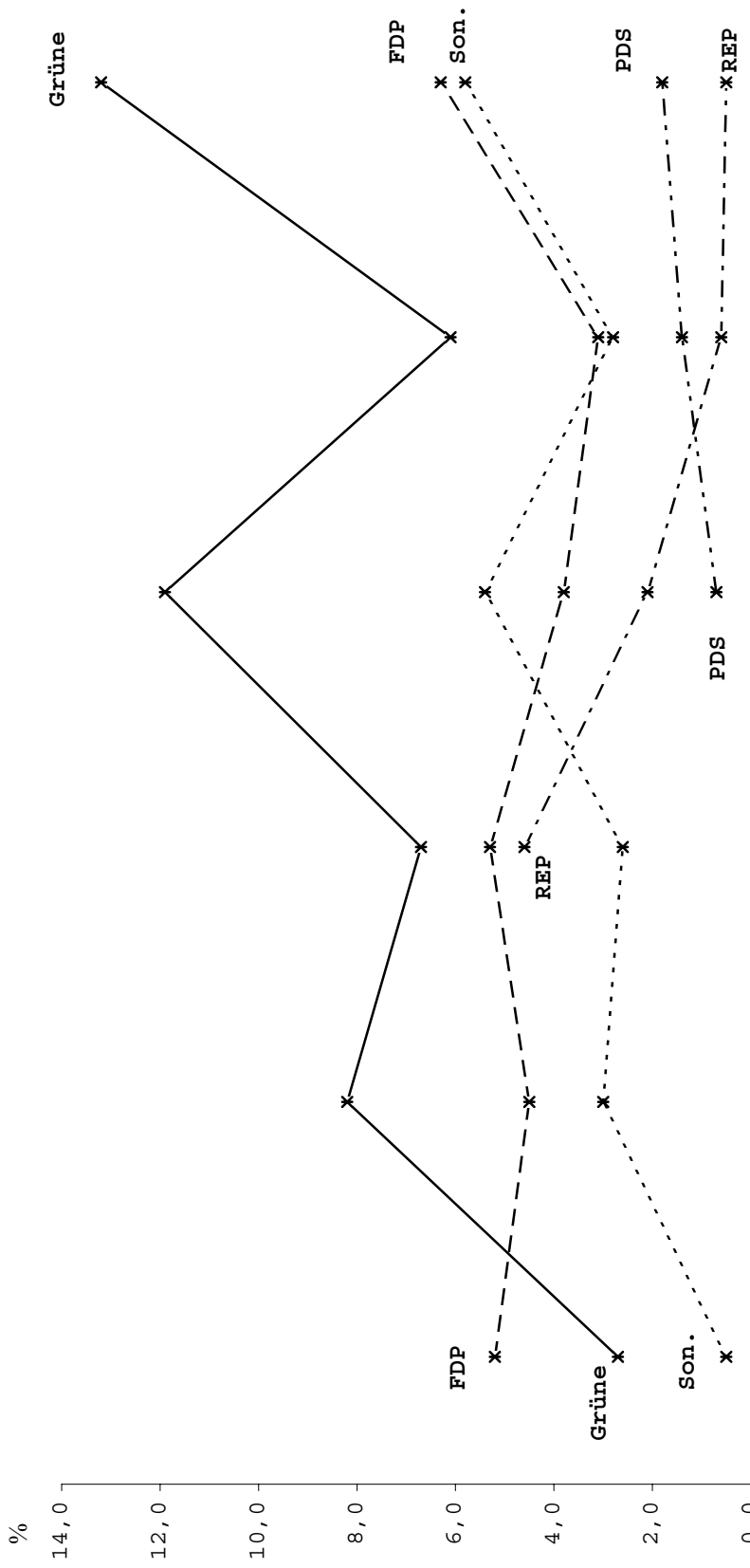

	1979	1984	1989	1994	1999	2004
— * — FDP	5,2	4,5	5,3	3,8	3,1	6,3
— * — GRÜNE	2,7	8,2	6,7	11,9	6,1	13,2
— * — REP			4,6	2,1	0,6	0,5
— * — PDS				0,7	1,4	1,8
— * — Sonstige	0,5	3,0	2,6	5,4	2,8	5,8

Konrad-Adenauer-Stiftung

Wahlbeteiligung und Stimmenanteile bei Landtagswahlen in Schleswig-Holstein

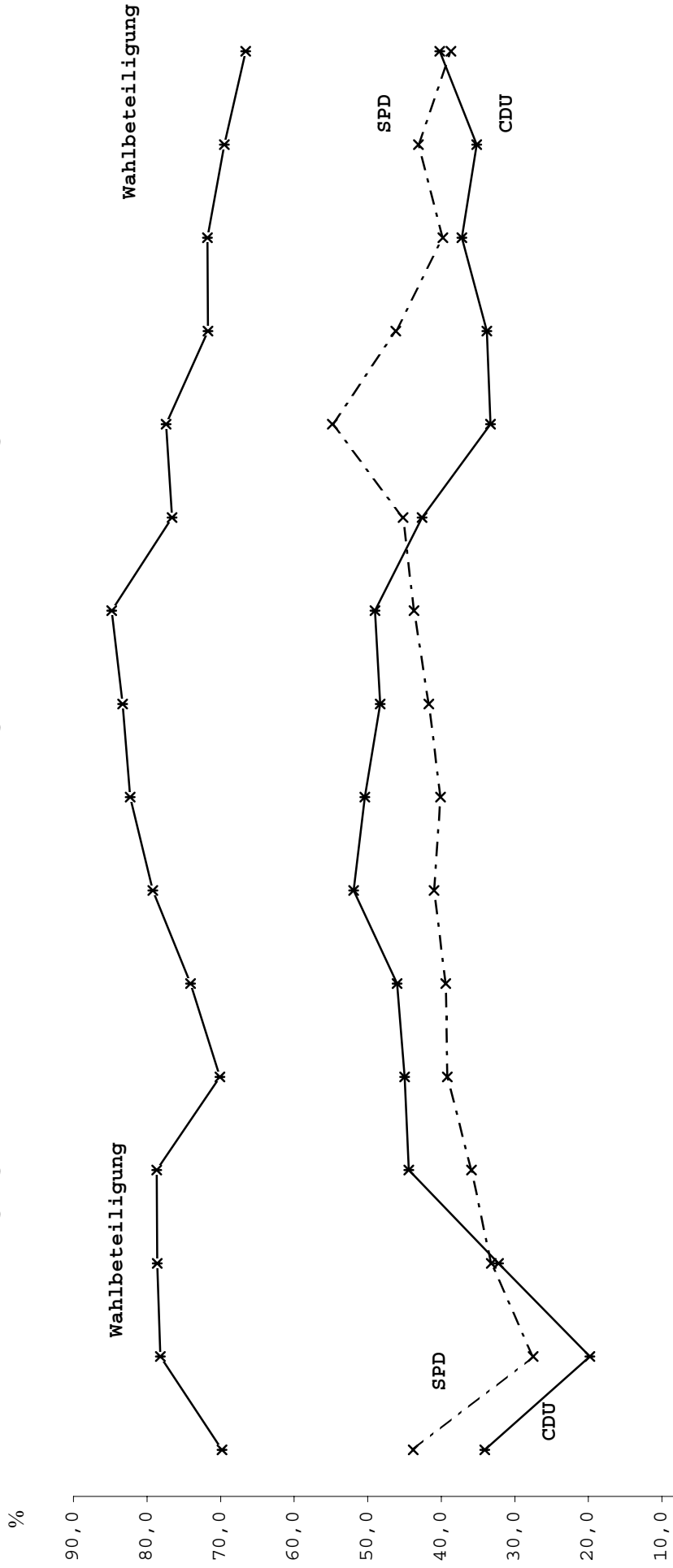

Konrad-Adenauer-Stiftung

Wahlbeteiligung und Stimmenanteile bei Landtagswahlen in Schleswig-Holstein

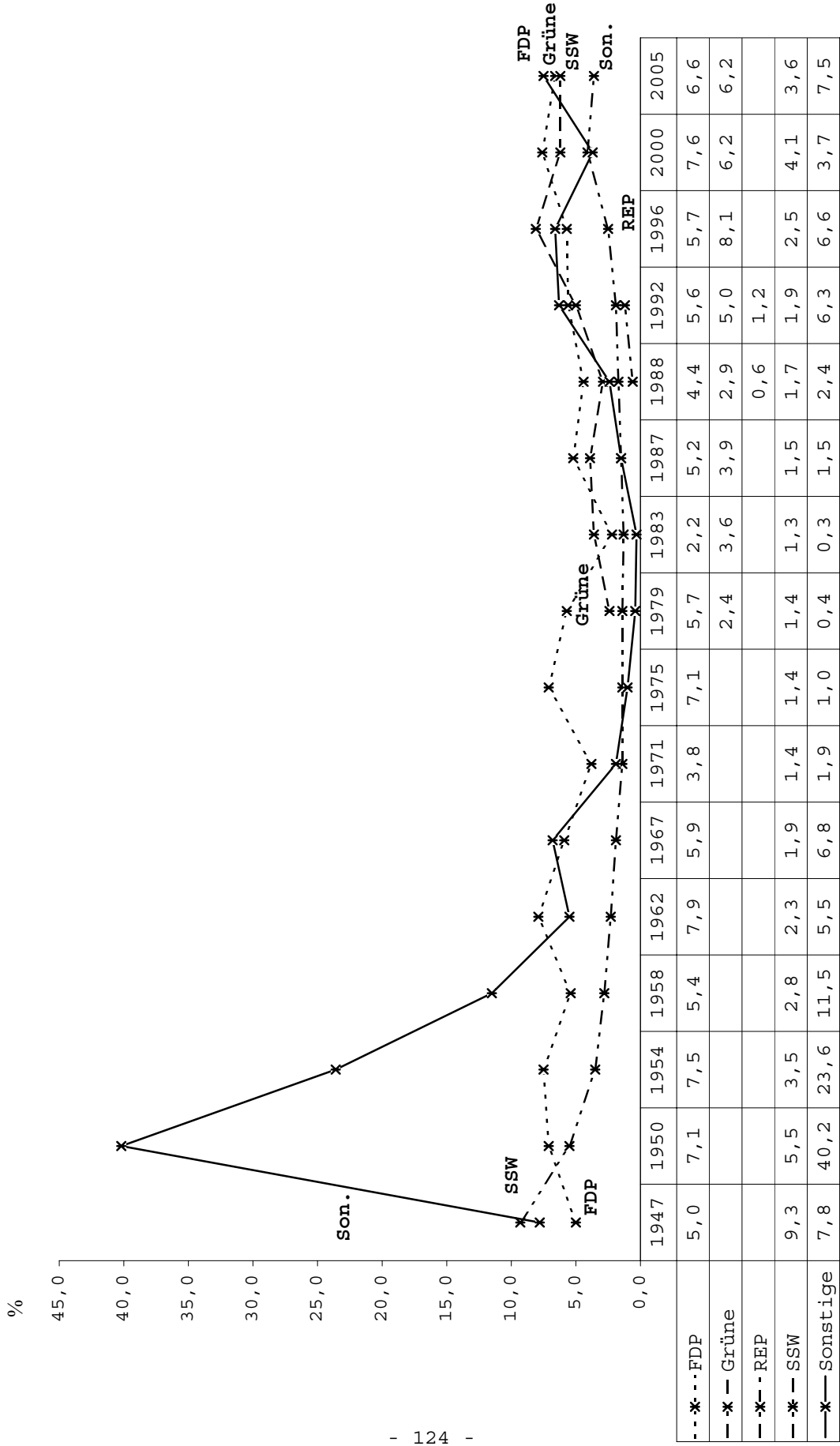

Konrad-Adenauer-Stiftung

Schleswig-Holstein

Wahlart	Wahlbe- rechtigte abs.	Wahl- bet. %	CDU %	SPD %	FDP %	GRÜNE %	REP %	PDS %	Son. %
<u>Bundestagswahlen</u>									
14.08.1949	1.731.022	82,7	30,7	29,6	7,4	-	-	-	32,3
06.09.1953	1.576.774	88,3	47,1	26,5	4,5	-	-	-	21,9
15.09.1957	1.548.961	88,3	48,1	30,8	5,6	-	-	-	15,4
17.09.1961	1.626.141	88,0	41,8	36,4	13,8	-	-	-	8,1
19.09.1965	1.687.266	85,9	48,2	38,8	9,4	-	-	-	3,6
28.09.1969	1.711.511	86,0	46,2	43,5	5,2	-	-	-	5,1
19.11.1972	1.839.177	90,5	42,0	48,6	8,6	-	-	-	0,8
03.10.1976	1.864.033	90,6	44,1	46,4	8,8	-	-	-	0,7
05.10.1980	1.928.108	89,0	38,9	46,7	12,7	1,4	-	-	0,4
06.03.1983	1.975.075	89,2	46,5	41,7	6,3	5,2	-	-	0,3
25.01.1987	2.039.338	84,4	41,9	39,8	9,4	8,0	-	-	0,8
02.12.1990	2.085.858	78,6	43,5	38,5	11,4	4,0	1,2	0,3	1,1
16.10.1994	2.113.279	80,9	41,5	39,6	7,4	8,3	1,0	1,1	1,0
27.09.1998	2.135.992	82,4	35,7	45,4	7,6	6,5	0,4	1,5	3,0
22.09.2002	2.172.756	80,7	36,0	42,9	8,0	9,4	0,1	1,3	2,3
<u>Landtagswahlen</u>									
20.04.1947	1.594.794	69,8	34,1	43,8	4,97	-	-	-	17,2 ¹
09.07.1950	1.715.604	78,2	19,8	27,5	7,1	-	-	-	45,7 ²
12.09.1954	1.548.832	78,6	32,2	33,2	7,5	-	-	-	27,1 ³
28.09.1958	1.567.411	78,7	44,4	35,9	5,4	-	-	-	14,3 ⁴
23.09.1962	1.653.858	70,1	45,0	39,2	7,9	-	-	-	7,9 ⁵
23.04.1967	1.682.328	74,1	46,0	39,4	5,9	-	-	-	8,7 ⁶
25.04.1971	1.807.818	79,2	51,9	41,0	3,8	-	-	-	3,3 ⁷
13.04.1975	1.840.596	82,3	50,4	40,1	7,1	-	-	-	2,4 ⁷
29.04.1979	1.893.242	83,3	48,3	41,7	5,7	2,4 ⁸	-	-	1,9 ⁷
13.03.1983	1.965.881	84,8	49,0	43,7	2,2	3,6	-	-	1,6 ⁹
13.09.1987	2.035.382	76,6	42,6	45,2	5,2	3,9	-	-	3,0 ¹⁰
08.05.1988	2.041.062	77,4	33,3	54,8	4,4	2,9	0,6	-	4,1 ¹¹
05.04.1992	2.091.342	71,7	33,8	46,2	5,6	4,97	1,2	-	8,2 ¹²
24.03.1996	2.112.522	71,8	37,2	39,8	5,7	8,1	-	-	9,1 ¹³
27.02.2000 ¹⁴	2.135.881	69,5	35,2	43,1	7,6	6,2	-	1,4	6,5 ¹⁵
20.02.2005	2.185.597	66,6	40,2	38,7	6,6	6,2	-	0,8	7,5 ¹⁶

Sitzverteilung im 15. Landtag (Stand nach der Wahl)			
	Wahlkreise	Landesliste	Gesamtsitze
SPD	41	-	41
CDU	4	29	33
FDP	-	7	7
GRÜNE	-	5	5
SSW	-	3	3
Schleswig- Holstein	45	44	89

Fortsetzung: Schleswig-Holstein

Wahlart	Wahlbe- rechtigte abs.	Wahl- bet. %	CDU %	SPD %	FDP %	GRÜNE %	REP %	PDS %	Son. %
Europawahlen									
10.06.1979	1.899.260	65,6	47,9	43,7	5,2	2,7	-	-	0,5
17.06.1984	1.993.627	57,5	44,4	39,9	4,5	8,2	-	-	3,0
18.06.1989	2.057.364	58,4	36,4	44,4	5,3	6,7	4,6	-	2,6
12.06.1994	2.110.508	51,3	40,6	35,5	3,8	11,9	2,1	0,7	5,4
13.06.1999	2.137.366	38,7	50,5	35,3	3,1	6,1	0,6	1,4	2,8
13.06.2004	2.187.312	36,4	47,0	25,4	6,3	13,2	0,5	1,8	5,8 KAS

- 1 Darunter: Südschleswigscher Verein 9,3 %.
- 2 Darunter: Block der Heimatvertriebenen und Entrechteten 23,4 %
Deutsche Partei 9,6 %
Südschleswigscher Wählerverband 5,5 %.
- 3 Darunter: Gesamtdeutscher Block/BHE 14,0 %
Schleswig-Holstein Block 5,1 %
Südschleswigscher Wählerverband 3,5 %.
- 4 Darunter: Gesamtdeutscher Block/BHE 6,9 %
Südschleswigscher Wählerverband 2,8 %.
- 5 Darunter: Südschleswigscher Wählerverband 2,3 %.
- 6 Darunter: Nationaldemokratische Partei Deutschlands 5,8 %
Südschleswigscher Wählerverband 1,9 %.
- 7 Darunter: Südschleswigscher Wählerverband 1,4 %.
- 8 Grüne Liste Schleswig-Holstein.
- 9 Darunter: Südschleswigscher Wählerverband 1,3 %.
- 10 Darunter: Südschleswigscher Wählerverband 1,5 %.
- 11 Darunter: Südschleswigscher Wählerverband 1,7 %.
- 12 Darunter: DEUTSCHE VOLKSUNION 6,3 %
Südschleswigscher Wählerverband 1,9 %.
- 13 Darunter: Südschleswigscher Wählerverband 2,5 %.
- 14 Zweitstimmen.
- 15 Darunter: Südschleswigscher Wählerverband 4,1 %.
- 16 Darunter: Südschleswigscher Wählerverband 3,6 %, NPD 1,9 %.

Wahlbeteiligung und Stimmanteile bei Bundestagswahlen in Thüringen

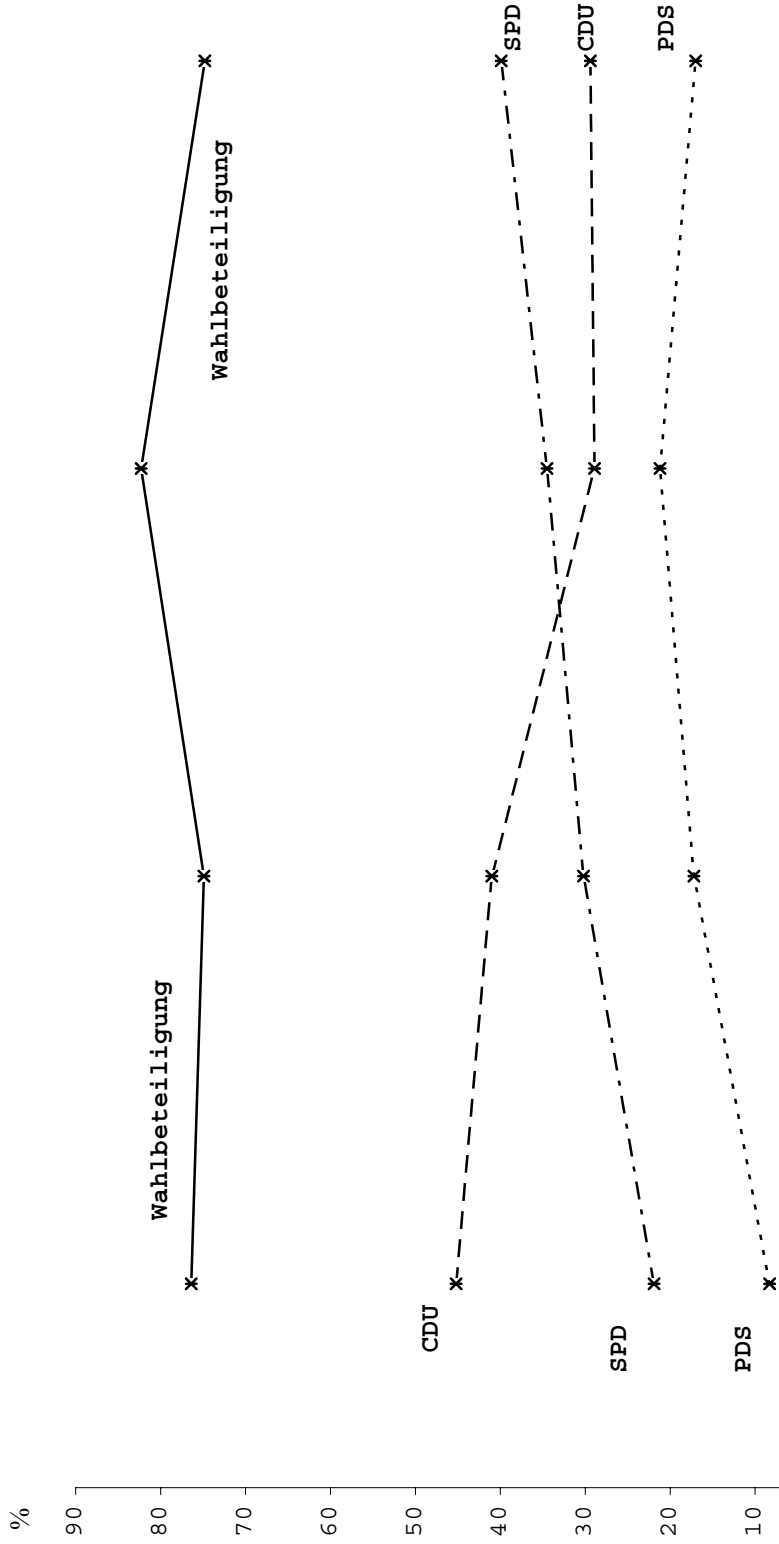

	1990	1994	1998	2002
—*— Wahlb.	76,4	74,9	82,3	74,8
-*- CDU	45,2	41	28,9	29,4
-*-. SPD	21,9	30,2	34,5	39,9
..*.. PDS	8,3	17,2	21,2	17,0

Komrad-Adenauer-Stiftung

Wahlbeteiligung und Stimmanteile bei Bundestagswahlen in Thüringen

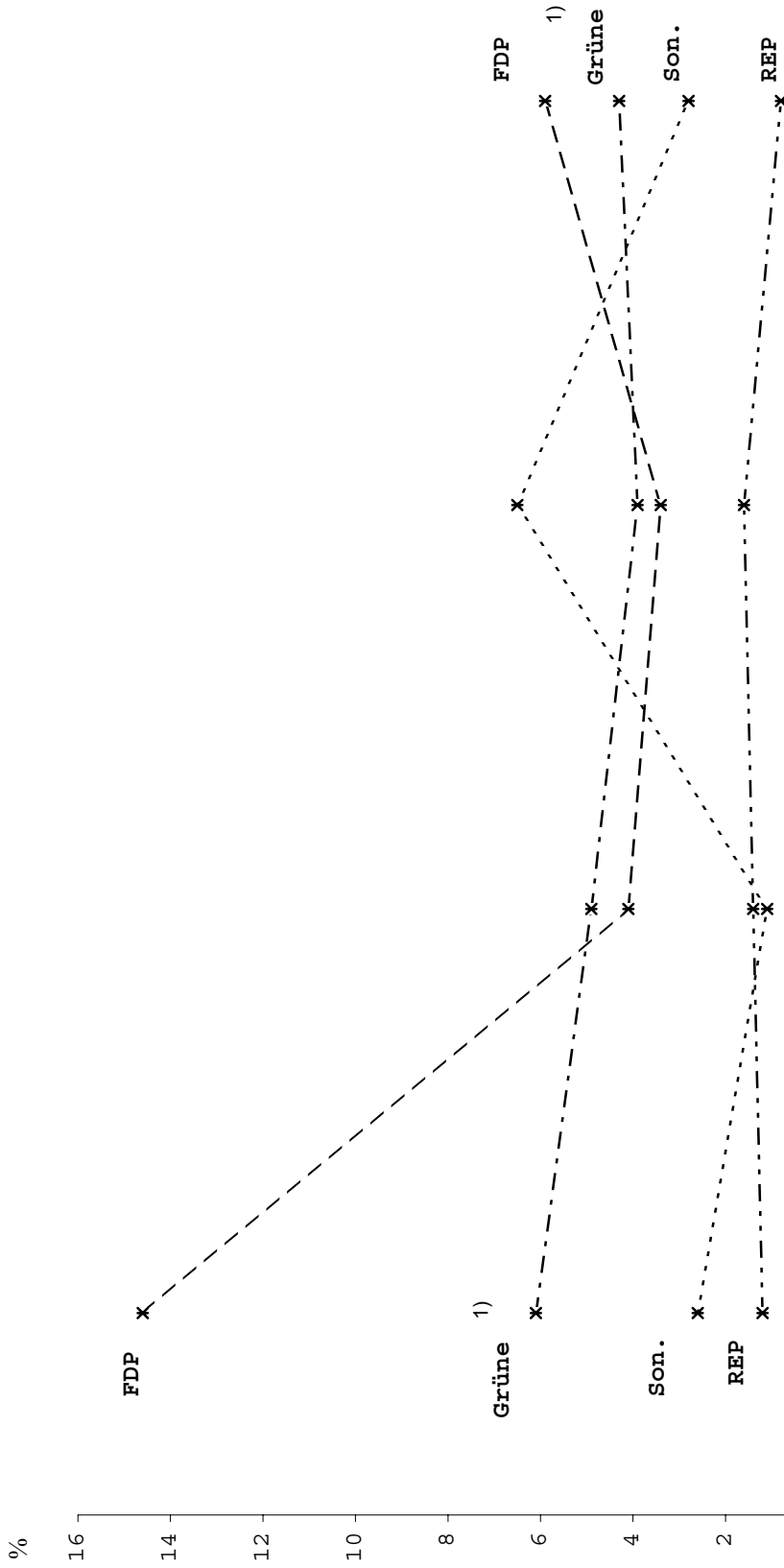

	1990	1994	1998	2002
- * - FDP	14,6	4,1	3,4	5,9
- * - - Grüne	6,1	4,9	3,9	4,3
- * - REP	1,2	1,4	1,6	0,8
- - - - Son.	2,6	1,1	6,5	2,8

1) Vor Mai 1993 B90/Gr.

Wahlbeteiligung und Stimmanteile bei Europawahlen in Thüringen

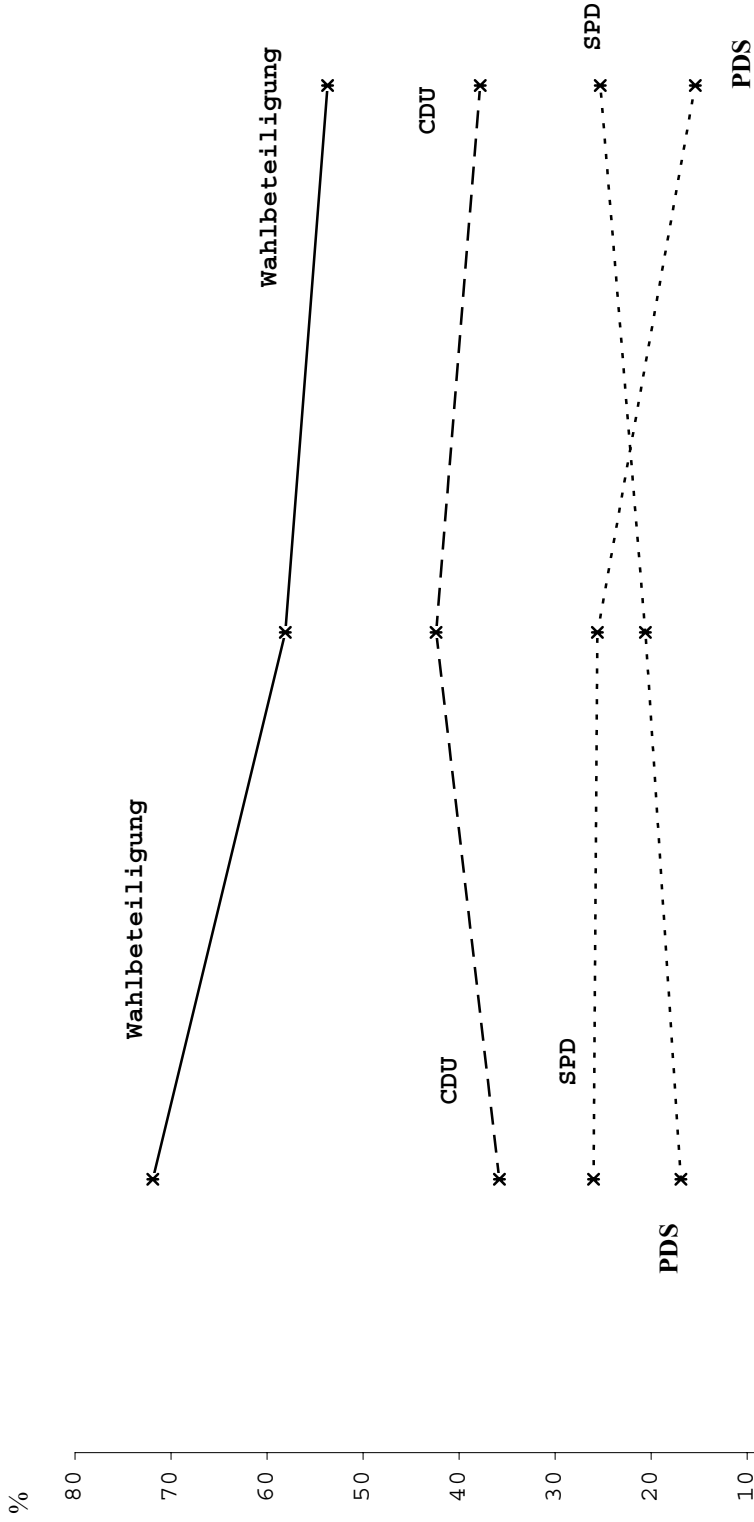

	1994	1999	2004
—*— Wahlb.	71,9	58,1	53,7
-*- CDU	35,8	42,4	37,8
...*... SPD	26	25,6	15,4
...*... PDS	16,9	20,6	25,3

Konrad-Adenauer-Stiftung

Wahlbeteiligung und Stimmanteile bei Europawahlen in Thüringen

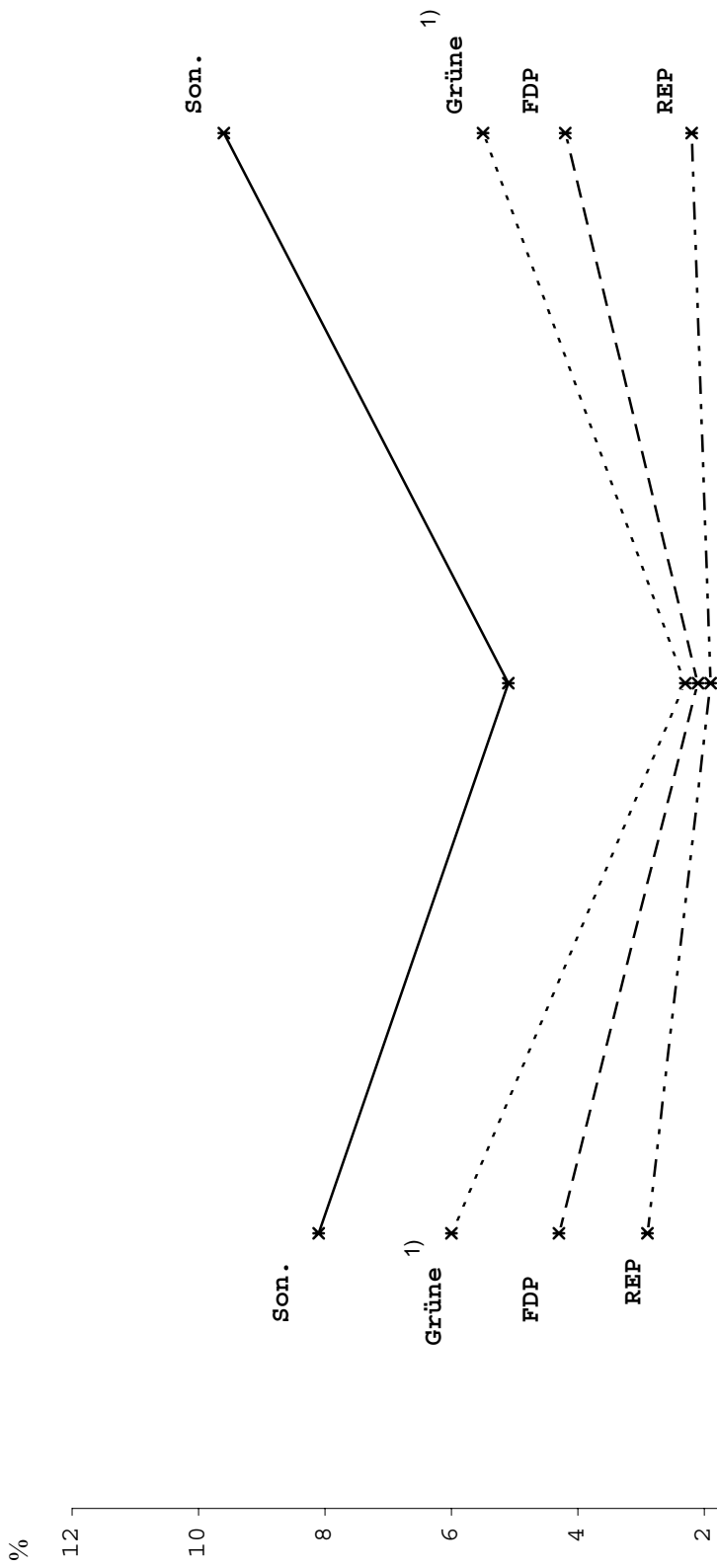

	1994	1999	2004
—*— FDP	4,3	2,1	4,2
-.-*-. Grüne	6	2,3	5,5
—*— REP	2,9	1,9	2,2
—*— Son.	8,1	5,1	9,6

1) Vor Mai 1993 B90/Gr.

Konrad-Adenauer-Stiftung

Wahlbeteiligung und Stimmanteile bei Landtagswahlen in Thüringen

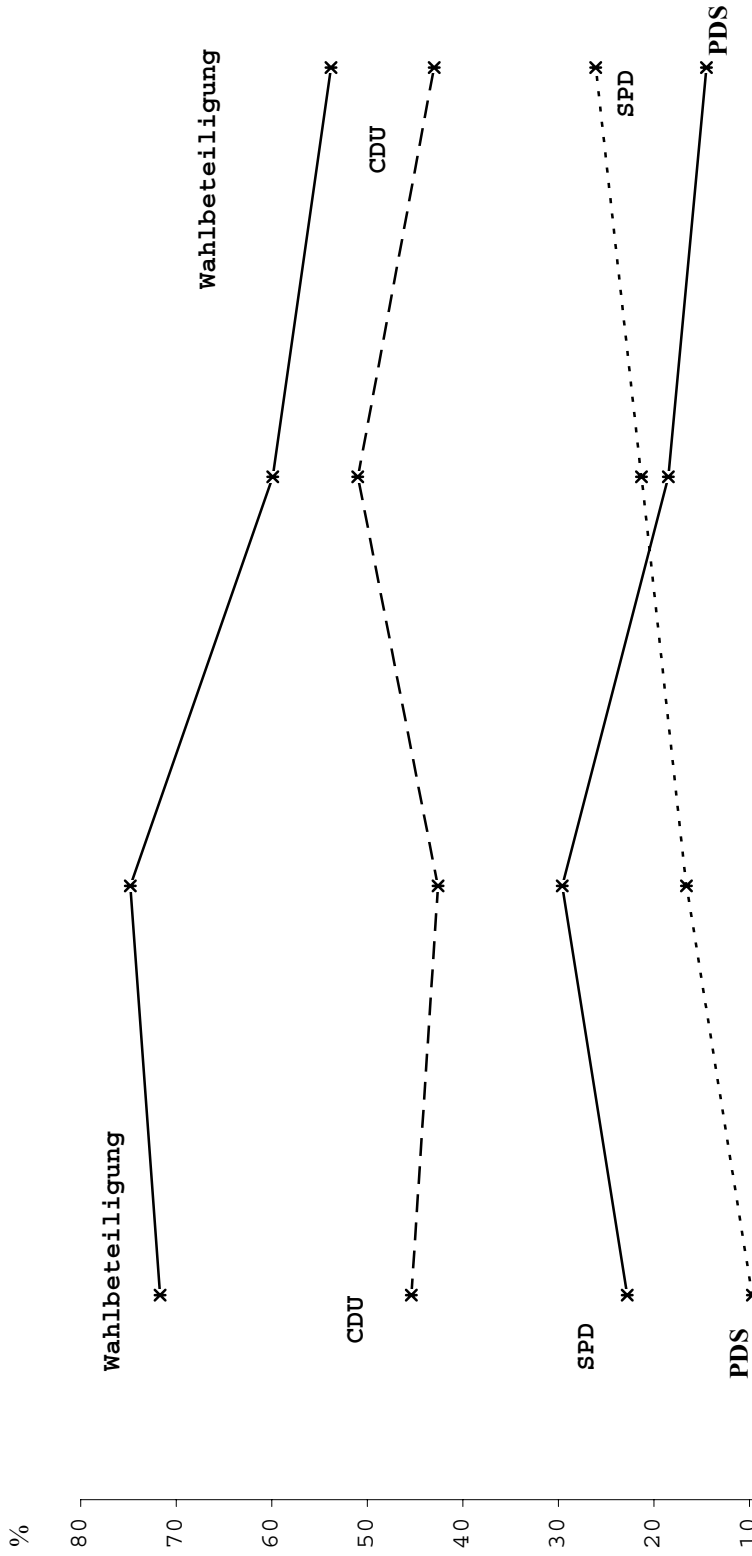

	1990 1)	1994	1999	2004
—*— Wahlb.	71,7	74,8	59,9	53,8
-*- CDU	45,4	42,6	51,0	43,0
—*— SPD	22,8	29,6	18,5	14,5
..*.. PDS	9,7	16,6	21,3	26,1

1) Ab 1990 Zweitstimmen

Konrad-Adenauer-Stiftung

Wahlbeteiligung und Stimmanteile bei Landtagswahlen in Thüringen

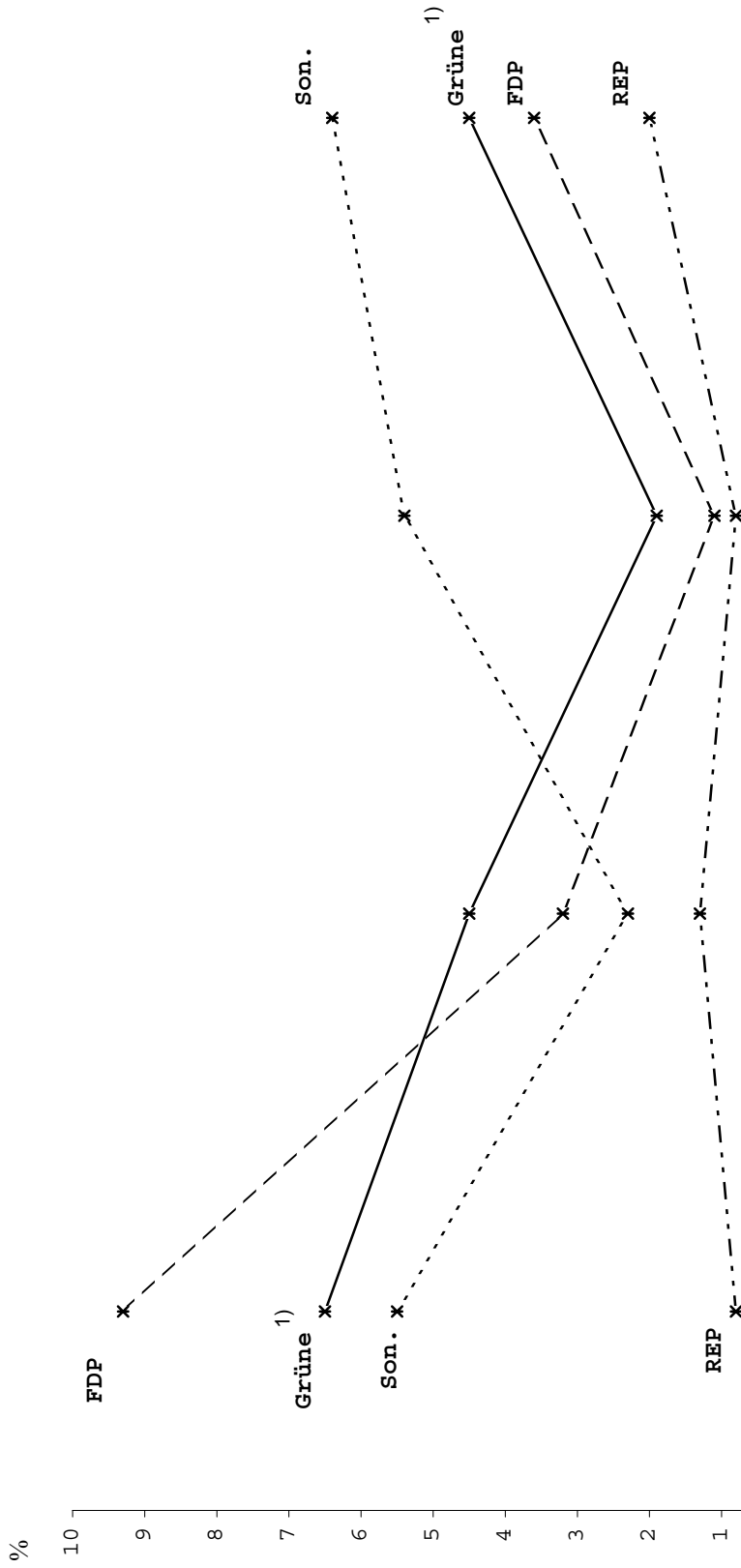

	1990	1994	1999	2004
—*— FDP	9,3	3,2	1,1	3,6
---*--- Grüne	6,5	4,5	1,9	4,5
-*- REP	0,8	1,3	0,8	2,0
...*... Son.	5,5	2,3	5,4	6,4

Konrad-Adenauer-Stiftung

1) Vor Mai 1993 B90/Gr.

2) Ab 1990 Zweitstimmen

Thüringen

Wahlart	Wahlbe- rechtigte abs.	Wahl- bet. %	CDU %	SPD %	FDP ¹ %	GRÜNE ² %	PDS %	REP %	Son. %
<u>Bundestagswahlen</u>									
02.12.1990	2.009.711	76,4	45,2	21,9	14,6	6,1	8,3	1,2	2,6
16.10.1994	1.955.586	74,9	41,0	30,2	4,1	4,9	17,2	1,4	1,1
27.09.1998	1.968.023	82,3	28,9	34,5	3,4	3,9	21,2	1,6	6,5
22.09.2002	1.965.378	74,8	29,4	39,9	5,9	4,3	17,0	0,8	2,8
<u>Landtagswahlen</u>									
14.10.1990 ³	2.010.395	71,7	45,4	22,8	9,3	6,5	9,7	0,8	5,5
16.10.1994	1.954.248	74,8	42,6	29,6	3,2	4,5	16,6	1,3	2,3
12.09.1999	1.965.937	59,9	51,0	18,5	1,1	1,9	21,3	0,8	5,4 ⁴
13.06.2004	1.958.041	53,8	43,0	14,5	3,6	4,5	26,1	2,0	6,4 ⁵
nachrichtlich: <u>Volkskammerwahl</u>									
18.03.1990	2.037.349	94,5	52,5	17,5	4,6	4,1	11,4	-	9,8
<u>Europawahl</u>									
12.06.1994	1.959.542	71,9	35,8	26,0	4,3	6,0	16,9	2,9	8,1
13.06.1999	1.967.824	58,1	42,4	25,6	2,1	2,3	20,6	1,9	5,1
13.06.2004	1.960.759	53,7	37,8	15,4	4,2	5,5	25,3	2,2	9,6 ⁶

KAS

Sitzverteilung im 4. Landtag (Stand nach der Wahl)			
	Wahlkreise	Landesliste	Gesamtsitze
CDU	39	6	45
PDS	5	23	28
SPD	-	15	15
Thüringen	44	44	88

¹ Bei der Volkskammerwahl LIBERALE.

² Vor Mai 1993 B90/Gr .

³ Ab 1990 Zweitstimmen.

⁴ Darunter: 3,1 % DVU.

⁵ Darunter: Fr. Wähler 2,6 %, NPD 1,6 %.

⁶ Darunter: NPD 1,7 %.

T e i l B

Wahlergebnisse nach Alter und Geschlecht

seit 1972

(ohne Briefwahl, seit 2002 zum Teil mit Briefwahl)

**Bundesrepublik Deutschland¹
Wahlbeteiligung²**

	Männer			Frauen			Männer und Frauen												
	18-24J. 34J. 44J. 59J. u.ä. ges.	25-34J. 44J. 59J. u.ä. ges.	45-60J. 60J. u.ä. ges.	18-24J. 34J. 44J. 59J. u.ä. ges.	25-34J. 44J. 59J. u.ä. ges.	45-60J. 60J. u.ä. ges.	18-24J. 34J. 44J. 59J. u.ä. ges.	25-34J. 44J. 59J. u.ä. ges.	45-60J. 60J. u.ä. ges.										
BTW																			
1972	84,3	89,2	92,9	94,9	92,8	91,4	84,7	90,2	92,5	93,4	88,4	90,2	84,5	89,7	92,7	94,0	90,2	90,8	
1976	83,8	87,5	91,8	94,4	93,2	90,8	83,0	88,2	92,3	93,1	89,7	90,0	83,4	87,8	92,0	93,7	91,1	90,4	
1980	80,6	83,8	89,3	92,5	91,5	88,2	78,5	84,6	89,8	91,3	87,1	87,1	79,6	84,2	89,6	91,9	88,8	87,6	
1983	83,4	85,2	90,0	92,8	91,0	89,1	81,6	85,5	90,6	92,1	86,7	87,8	82,6	85,3	90,3	92,5	88,3	88,4	
1987	76,0	78,3	84,7	89,2	88,5	84,2	72,7	77,6	85,0	88,4	82,0	82,1	74,3	77,9	84,8	88,8	84,5	83,1	
1990	64,3	68,4	77,1	84,1	85,3	77,0	61,4	69,1	78,0	83,5	77,9	75,7	62,9	68,7	77,5	83,8	80,7	76,3	
davon:																			
Wahlgebiet West	66,3	69,8	77,7	84,5	85,4	77,8	63,1	70,0	78,3	83,8	77,9	76,1	64,8	69,9	78,0	84,1	80,7	76,9	
Wahlgebiet Ost	56,0	63,1	74,9	82,7	85,2	73,9	54,6	65,8	76,9	82,5	77,9	74,1	55,3	64,4	75,9	82,6	80,5	74,0	
** 1994	3
** 1998	3
2002	68,8	73,7	78,8	82,4	85,8	79,9	69,2	75,8	80,8	83,3	80,0	79,4	69,0	74,7	79,8	82,9	82,4	79,6	
davon:																			
Wahlgebiet West	71,2	75,7	80,6	84,1	87,2	81,7	71,1	77,0	82,0	84,6	81,6	80,8	71,1	76,4	81,3	84,4	84,0	81,2	
Wahlgebiet Ost	61,5	65,1	71,4	76,0	80,1	72,8	62,4	69,7	75,7	78,4	73,5	73,5	61,9	67,3	73,5	77,2	76,2	73,2	
EUR																			
1979	53,2	53,1	62,6	69,6	73,5	63,6	51,2	54,4	64,8	68,6	68,1	63,6	52,2	53,8	63,7	69,1	70,1	63,6	
1984	45,9	42,9	49,1	59,8	66,7	53,9	43,0	42,9	51,7	60,1	62,1	54,4	44,5	42,9	50,4	60,0	63,7	54,2	
1989	53,6	51,3	55,7	64,3	71,2	60,1	49,5	49,8	56,6	64,2	63,7	58,5	51,5	50,5	56,1	64,2	66,5	59,3	
1994	50,0	48,8	55,2	62,0	67,3	57,7	48,4	49,9	57,4	62,9	60,4	57,4	49,2	49,4	56,3	62,5	63,0	57,5	
davon:																			
Westdeutschland	50,5	48,8	54,0	61,2	66,4	57,1	48,5	49,1	55,8	61,8	59,2	56,3	49,5	49,0	54,9	61,5	62,0	56,7	
Ostdeutschland	48,3	48,8	58,8	64,7	70,7	59,6	48,1	52,8	62,5	66,5	64,3	61,1	48,2	50,8	60,7	65,6	66,7	60,4	
1999	32,4	31,3	36,3	44,3	55,3	41,9	30,1	31,5	37,7	45,0	48,9	41,5	31,3	31,4	37,0	44,7	51,5	41,7	
davon:																			
Westdeutschland	32,2	31,0	35,2	43,4	54,6	41,2	29,5	30,8	35,9	43,9	48,0	40,5	30,8	30,9	35,5	43,7	50,7	40,8	
Ostdeutschland	32,8	32,3	40,2	47,2	58,0	44,1	32,0	34,3	43,7	48,5	52,0	45,2	32,4	33,2	41,9	47,9	54,4	44,7	
2004	32,4	33,0	38,8	43,0	53,8	42,8	31,6	33,4	39,8	44,9	49,1	42,9	31,3	33,2	39,3	44,0	51,1	42,8	

**Fortsetzung: Bundesrepublik Deutschland
Stimmenanteile für die CDU/CSU**

	Männer			Frauen			Männer und Frauen											
	18-24J.	25-34J.	35-44J.	45-59J.	60J. u.ä. ges.	18-24J.	25-34J.	35-44J.	45-59J.	60J. u.ä. ges.	18-24J.	25-34J.	35-44J.	45-59J.	60J. u.ä. ges.			
BTW																		
1972	34,7	40,5	41,5	44,4	49,3	43,0	35,9	42,0	43,8	47,9	51,7	46,0	35,3	41,2	42,6	46,4	50,7	44,6
1976	40,3	43,3	48,8	48,4	51,1	47,2	40,2	44,2	50,0	49,9	52,5	48,8	40,2	43,7	49,5	49,2	51,9	48,0
1980	35,6	37,6	45,7	46,9	50,6	44,2	33,0	35,6	44,6	46,5	49,3	43,7	34,4	36,6	45,2	46,6	49,8	44,0
1983	42,0	43,1	50,3	49,2	50,9	47,7	40,3	42,8	50,9	50,9	53,5	49,2	41,2	43,0	50,6	50,1	52,6	48,5
1987	37,0	34,7	40,6	45,2	50,1	42,5	34,8	34,4	42,5	47,4	53,5	45,1	36,0	34,6	41,5	46,3	52,3	43,8
1990	36,4	35,2	39,0	45,4	48,6	42,0	34,6	34,2	40,2	47,7	53,9	44,9	35,5	34,7	39,6	46,5	51,8	43,5
davon:																		
Wahlgebiet West	37,2	34,6	38,7	46,6	50,2	42,6	35,0	33,7	40,2	48,7	55,0	45,3	36,1	34,2	39,5	47,6	53,1	44,0
Wahlgebiet Ost	33,0	37,4	39,9	41,0	41,4	39,4	32,9	36,2	40,4	44,4	49,7	43,1	33,0	36,8	40,2	42,8	46,6	41,4
** 1994	35,0	34,9	35,7	44,2	47,7	40,6	30,8	29,1	37,6	45,3	52,6	42,2	33,2	32,1	36,8	44,5	49,7	41,4
davon:																		
Wahlgebiet West	36,0	35,0	35,0	45,0	50,0	41,0	32,0	30,0	37,0	47,0	53,0	43,0	34,0	32,0	36,0	46,0	51,0	42,0
Wahlgebiet Ost	30,0	36,0	37,0	41,0	35,0	37,0	25,0	28,0	38,0	38,0	51,0	39,0	29,0	31,0	38,0	40,0	45,0	39,0
** 1998	29,9	27,7	31,2	35,7	43,7	34,9	28,8	28,0	28,4	32,9	45,4	35,0	29,4	27,9	29,8	34,4	44,7	35,1
davon:																		
Wahlgebiet West	32,7	29,0	32,9	37,8	46,4	37,0	30,0	29,4	29,7	34,2	47,7	36,6	31,4	29,2	31,4	36,1	47,2	37,0
Wahlgebiet Ost	19,0	21,5	24,3	27,3	31,6	26,1	23,9	21,1	23,4	27,8	36,2	28,6	21,3	21,3	23,8	27,6	34,4	27,4
davon:																		
2002	33,3	35,5	35,3	38,2	46,4	39,2	30,7	32,2	31,8	36,8	45,6	37,8	32,0	33,9	33,5	37,4	46,0	38,5
davon:																		
Wahlgebiet West	35,9	36,7	36,0	40,0	50,2	41,4	32,7	33,4	32,9	38,9	49,4	40,2	34,3	35,0	34,5	39,5	49,7	40,8
Wahlgebiet Ost	23,9	29,6	31,4	30,2	29,1	29,4	22,4	26,4	26,6	27,5	28,8	27,2	23,2	28,0	28,9	28,8	28,9	28,3
EUR																		
1979	37,5	39,5	49,0	49,6	52,7	47,2	37,6	41,1	50,7	51,6	54,2	49,5	37,5	40,4	49,8	50,6	53,5	48,5
1984	35,8	33,5	43,8	47,1	51,0	44,0	34,2	33,7	46,4	48,5	53,3	46,5	35,0	33,6	45,1	47,7	52,4	45,3
1989	28,3	25,9	30,6	38,8	43,0	34,9	27,0	25,5	33,3	42,3	49,3	39,3	27,7	25,7	32,0	40,6	46,8	37,2
1994	30,4	28,9	31,2	40,5	46,1	37,1	27,5	27,1	31,5	42,8	50,9	39,8	29,0	28,0	31,4	41,7	48,9	38,5
davon:																		
Westdeutschland	32,6	29,4	31,6	42,5	48,4	38,7	28,9	27,7	32,4	45,0	52,9	41,4	30,8	28,5	32,0	43,8	51,0	40,1
Ostdeutschland	22,7	27,0	29,9	34,1	38,0	32,0	22,2	25,2	29,2	36,2	44,4	34,9	22,5	26,1	29,6	35,2	41,9	33,5
davon:																		
1999	46,1	44,6	41,8	46,2	52,9	47,4	45,7	42,7	40,6	48,2	55,4	48,9	46,0	43,7	41,2	47,2	54,3	48,2
davon:																		
Westdeutschland	48,4	45,9	42,2	48,4	56,6	49,7	47,6	43,8	41,2	50,7	58,4	51,1	48,1	44,9	41,7	49,6	57,6	50,4
Ostdeutschland	40,1	39,9	40,5	39,4	39,8	39,9	40,4	38,8	39,0	40,8	45,3	41,9	40,3	39,3	39,7	40,1	43,0	41,0

**Fortsetzung: Bundesrepublik Deutschland
Stimmenanteile für die CDU/CSU**

	Männer			Frauen			Männer und Frauen												
	18-24J.	25-34J.	35-44J.	45-59J.	60J. u.ä. ges.	18-24J.	25-34J.	35-44J.	45-59J.	60J. u.ä. ges.									
EWV 2004	38,3	40,7	39,3	41,6	50,6	44,0	36,1	39,0	36,4	41,0	52,7	44,3	37,2	39,8	37,8	41,3	51,7	44,2	
davon:																			
Westdeutschland	41,0	41,9	39,8	43,1	54,9	46,4	37,8	40,3	37,0	42,7	56,7	46,7	39,4	41,1	38,4	42,9	55,9	46,6	
Ostdeutschland	29,1	35,6	37,1	35,8	33,2	34,6	29,7	33,3	33,9	34,2	37,2	35,0	29,3	34,5	35,5	35,0	35,4	34,8	

**Fortsetzung: Bundesrepublik Deutschland
Stimmenanteile für die SPD**

	Männer			Frauen			Männer und Frauen											
	18-24J.	25-34J.	35-44J.	45-59J.	60J. u.ä. ges.	18-24J.	25-34J.	35-44J.	45-59J.	60J. u.ä. ges.	18-24J.	25-34J.	35-44J.	45-59J.	60J. u.ä. ges.			
BTW																		
1972	54,3	48,1	48,4	45,0	42,5	46,9	55,0	47,5	47,3	43,6	42,0	45,7	54,6	47,8	47,9	44,2	42,2	46,3
1976	49,4	45,3	41,4	42,7	42,0	43,6	50,2	44,5	40,9	42,1	42,0	43,1	49,8	44,9	41,1	42,4	42,0	43,3
1980	47,6	46,4	40,3	42,2	41,2	43,1	50,3	47,9	40,7	42,5	42,6	43,9	48,9	47,1	40,5	42,4	42,1	43,5
1983	37,6	38,3	35,7	39,7	39,9	38,4	40,6	40,4	36,4	39,6	39,7	39,4	39,0	39,4	36,0	39,6	39,8	38,9
1987	37,5	39,0	37,6	39,4	38,0	38,5	38,7	39,0	36,6	38,1	37,2	37,8	38,1	39,0	37,1	38,8	37,5	38,1
1990	32,8	37,5	34,8	32,8	33,0	34,1	36,2	39,0	34,7	31,5	31,0	33,6	34,4	38,2	34,7	32,1	31,8	33,8
davon:																		
Wahlgebiet West	35,3	40,8	38,2	34,9	34,0	36,5	39,0	42,8	38,4	34,0	32,6	36,2	37,1	41,8	38,3	34,4	33,2	36,4
Wahlgebiet Ost	21,0	23,6	22,1	25,3	28,7	24,7	23,7	24,6	21,5	22,8	24,9	23,6	22,3	24,1	21,8	24,1	26,3	24,1
** 1994	32,7	36,7	39,2	36,4	34,7	36,1	36,5	42,5	35,9	35,9	32,2	35,9	34,6	39,4	37,7	36,7	34,3	36,4
davon:																		
Wahlgebiet West	34,0	38,0	41,0	37,0	34,0	37,0	38,0	45,0	37,0	37,0	33,0	37,0	36,0	41,0	39,0	38,0	35,0	38,0
Wahlgebiet Ost	23,0	31,0	33,0	32,0	36,0	32,0	30,0	34,0	30,0	33,0	29,0	31,0	26,0	32,0	32,0	33,0	32,0	32,0
** 1998	33,4	43,6	41,9	41,7	38,6	40,7	37,3	42,5	42,7	43,4	38,6	41,2	35,4	43,0	42,4	42,5	38,6	40,9
davon:																		
Wahlgebiet West	35,1	45,5	44,5	42,6	38,2	41,8	39,3	44,7	44,8	45,5	39,2	42,8	37,3	45,1	44,7	44,0	38,7	42,3
Wahlgebiet Ost	26,6	34,5	31,9	38,0	40,5	35,8	29,1	31,5	34,6	35,3	36,2	34,4	27,8	33,1	33,5	36,6	37,9	35,2
2002	34,9	34,4	37,5	37,6	37,0	36,7	41,3	39,9	41,1	40,0	39,7	40,2	38,1	37,1	39,3	38,8	38,5	38,5
davon:																		
Wahlgebiet West	34,4	34,8	38,3	37,8	36,0	36,6	40,9	39,9	41,4	39,8	38,5	39,7	37,6	37,3	39,8	38,8	37,4	38,3
Wahlgebiet Ost	36,8	32,6	34,1	36,5	41,4	37,0	43,2	39,7	39,5	41,0	45,3	42,3	39,8	36,1	36,8	38,8	43,6	39,7
EUR																		
1979	43,9	46,2	41,3	42,3	40,6	42,5	45,5	45,8	39,8	40,7	39,8	41,4	44,7	46,0	40,6	41,4	40,1	41,9
1984	35,9	38,3	38,5	40,3	37,9	38,5	37,9	39,7	37,3	39,4	37,9	38,4	36,9	39,0	37,9	39,8	37,9	38,5
1989	34,4	38,6	40,1	39,0	36,5	37,9	39,4	40,3	40,8	38,7	36,9	38,7	36,8	39,4	40,4	38,9	36,7	38,3
1994	25,5	31,0	33,2	34,2	33,9	32,6	28,7	32,7	33,1	32,7	33,2	32,6	27,0	31,8	33,2	33,4	33,5	32,6
davon:																		
Westdeutschland	27,4	33,3	36,5	36,0	34,9	34,5	30,4	35,0	36,4	34,8	34,7	34,7	28,8	34,1	36,4	35,4	34,8	34,6
Ostdeutschland	19,1	22,3	24,0	28,4	30,4	26,1	22,4	24,9	24,1	26,0	28,2	25,9	20,7	23,7	24,1	27,2	29,0	26,0
1999	23,5	27,2	30,6	32,6	33,3	31,1	26,0	29,2	30,9	31,8	33,2	31,5	24,6	28,2	30,8	32,2	33,2	31,3
davon:																		
Westdeutschland	25,9	29,5	34,0	35,3	34,3	33,3	28,4	31,5	34,3	34,2	34,4	33,6	27,1	30,5	34,2	34,8	34,3	33,5
Ostdeutschland	17,0	19,0	20,5	24,4	29,8	24,0	19,3	21,0	21,1	24,4	29,2	24,9	18,1	20,0	20,8	24,4	29,4	24,5

**Fortsetzung: Bundesrepublik Deutschland
Stimmenanteile für die SPD**

	Männer			Frauen			Männer und Frauen								
	18-24J.	25-34J.	35-44J.	45-59J.	60J. u.ä. ges.	18-24J.	25-34J.	35-44J.	45-59J.	60J. u.ä. ges.	18-24J.	25-34J.	35-44J.	45-59J.	60J. u.ä. ges.
EUR 2004	19,3	15,9	18,4	21,8	26,0	20,6	16,8	18,0	22,1	25,6	19,9	16,4	18,2	21,9	25,8
davon:															
Westdeutschland	20,6	17,3	20,0	24,1	27,0	22,0	18,2	19,3	24,1	26,8	21,3	17,7	19,6	24,1	26,9
Ostdeutschland	14,6	10,3	11,2	12,7	21,8	15,1	10,9	12,7	14,1	20,6	14,8	10,6	12,0	13,4	15,9

**Fortsetzung: Bundesrepublik Deutschland
Stimmenanteile für die FDP**

	Männer			Frauen			Männer und Frauen											
	18-24J.	25-34J.	35-44J.	18-24J.	25-34J.	35-44J.	18-24J.	25-34J.	35-44J.	45-59J.	60J. u.ä. ges.	18-24J.	25-34J.	35-44J.	45-59J.	60J. u.ä. ges.		
BTW																		
1972	9,6	10,5	8,9	8,9	6,7	8,8	8,5	10,1	8,3	7,7	5,7	7,7	9,1	10,3	8,6	8,2	6,1	8,2
1976	8,5	10,3	9,0	7,7	5,7	8,1	8,6	10,7	8,7	7,4	5,2	7,6	8,5	10,5	8,9	7,5	5,4	7,8
1980	10,9	12,8	12,7	9,7	7,1	10,5	11,9	13,9	13,6	10,1	7,3	10,8	11,4	13,3	13,1	9,9	7,4	10,6
1983	5,4	6,3	8,8	8,0	6,8	7,2	5,2	6,2	8,3	6,7	5,4	6,3	5,3	6,3	8,6	7,3	5,9	6,7
1987	8,6	7,9	10,7	10,3	7,9	9,2	8,0	7,3	10,5	9,4	6,9	8,3	8,3	7,6	10,6	9,9	7,3	8,7
1990	10,6	9,9	12,4	12,5	9,3	11,0	10,3	9,6	12,7	12,3	8,8	10,6	10,5	9,7	12,6	12,4	9,0	10,8
davon:																		
Wahlgebiet West	10,4	9,4	11,8	11,9	8,9	10,6	9,9	8,8	12,0	11,7	8,3	10,0	10,2	9,1	11,9	11,8	8,5	10,3
Wahlgebiet Ost	11,4	11,7	14,5	14,7	11,0	13,0	12,2	12,6	15,5	14,4	10,8	13,0	11,8	12,1	15,0	14,6	10,9	13,0
** 1994	6,7	5,7	7,0	8,7	8,4	7,5	6,2	4,9	6,4	7,2	7,2	6,6	6,3	5,3	6,6	7,8	7,5	6,9
davon:																		
Wahlgebiet West	7,0	6,0	8,0	10,0	10,0	8,0	7,0	5,0	7,0	8,0	8,0	7,0	7,0	6,0	7,0	9,0	9,0	8,0
Wahlgebiet Ost	4,0	4,0	4,0	5,0	2,0	4,0	3,0	3,0	4,0	4,0	3,0	3,0	4,0	3,0	4,0	4,0	3,0	4,0
** 1998	6,6	5,3	5,0	7,1	6,8	6,2	6,4	5,1	5,6	7,7	6,0	6,2	6,5	5,2	5,3	7,4	6,3	6,2
davon:																		
Wahlgebiet West	6,9	5,7	5,6	8,0	7,7	6,9	6,7	5,9	6,0	8,9	6,6	6,9	6,7	5,8	5,8	8,4	7,0	6,9
Wahlgebiet Ost	5,5	3,5	2,6	3,6	2,8	3,3	5,4	1,6	4,3	3,0	3,4	3,3	5,4	2,5	3,4	3,3	3,2	3,3
2002	11,5	11,0	7,8	7,7	6,3	8,1	8,9	8,5	6,5	7,1	5,4	6,7	10,2	9,8	7,2	7,4	5,8	7,4
davon:																		
Wahlgebiet West	11,2	11,1	7,9	8,1	6,9	8,4	8,7	8,5	6,4	7,4	5,7	6,8	10,0	9,8	7,2	7,7	6,2	7,6
Wahlgebiet Ost	12,4	10,5	7,2	5,9	3,7	6,8	9,8	8,6	6,9	5,8	3,9	6,0	11,2	9,6	7,1	5,8	3,8	6,4
EUR																		
1979	6,3	7,0	6,7	5,6	4,8	5,9	6,6	7,3	6,8	5,5	4,6	5,8	6,4	7,1	6,7	5,5	4,7	5,9
1984	3,8	4,3	5,9	5,5	5,2	5,1	3,3	3,7	5,2	4,7	4,4	4,4	3,6	4,0	5,6	5,1	4,7	4,7
1989	5,7	4,4	5,5	5,9	4,6	5,2	5,2	4,3	5,9	6,2	4,8	5,3	5,5	4,4	5,7	6,0	4,7	5,2
1994	4,6	4,0	3,9	4,2	3,1	3,8	4,8	4,0	4,4	4,6	3,4	4,1	4,7	4,0	4,1	4,4	3,3	4,0
davon:																		
Westdeutschland	4,7	4,1	4,0	4,5	3,2	4,0	4,8	4,0	4,4	4,9	3,4	4,1	4,7	4,1	4,2	4,7	3,3	4,1
Ostdeutschland	4,2	3,5	3,7	3,5	2,5	3,4	4,8	4,1	4,3	3,9	3,4	3,9	4,5	3,8	4,0	3,7	3,0	3,7

**Fortsetzung: Bundesrepublik Deutschland
noch Stimmenanteile für die FDP**

	Männer			Frauen			Männer und Frauen												
	18- 24J.	25- 34J.	35- 44J.	45- 59J.	60J. u.ä. ges.	18- 24J.	25- 34J.	35- 44J.	45- 59J.	60J. u.ä. ges.									
1999	4,6	4,0	3,0	3,3	2,4	3,2	3,5	2,9	2,6	2,2	2,6	4,1	3,4	2,8	3,1	2,3	2,9		
davon:																			
Westdeutschland	4,8	4,3	3,2	3,7	2,7	3,4	3,9	3,0	2,7	3,2	2,4	2,8	4,4	3,6	2,9	3,4	2,5	3,1	
Ostdeutschland	3,8	3,0	2,5	2,3	1,4	2,3	2,7	2,4	2,2	2,1	1,6	2,0	3,3	2,8	2,4	2,2	1,5	2,2	
2004	9,1	9,8	7,1	6,5	5,0	6,6	6,9	7,7	5,8	5,4	4,3	5,3	8,0	8,8	6,4	6,0	4,6	6,0	
davon:																			
Westdeutschland	8,9	10,2	7,5	7,0	5,6	7,1	6,8	8,0	6,0	5,6	4,5	5,6	7,9	9,1	6,7	6,3	5,0	6,3	
Ostdeutschland	9,8	8,2	5,2	4,8	2,8	4,9	7,3	6,4	5,1	4,5	3,4	4,5	8,6	7,3	5,2	4,7	3,1	4,7	

**Fortsetzung: Bundesrepublik Deutschland
Stimmenanteile für DIE GRÜNEN**

	Männer				Frauen				Männer und Frauen									
	18-24J.	25-34J.	35-44J.	45-60J. u.ä. ges.	18-24J.	25-34J.	35-44J.	45-60J. u.ä. ges.	18-24J.	25-34J.	35-44J.	45-60J. u.ä. ges.	Ins-ges.					
BTW																		
1980	5,3	2,6	0,9	0,6	0,4	1,6	4,3	2,1	0,8	0,6	0,3	1,2	4,8	2,4	0,9	0,6	0,4	1,4
1983	14,2	11,5	4,7	2,4	1,5	5,9	13,5	10,1	4,1	2,4	1,1	4,8	13,9	10,8	4,4	2,4	1,2	5,3
1987	14,5	16,9	9,9	3,7	2,2	8,3	16,5	17,9	9,3	3,9	1,6	7,7	15,5	17,4	9,6	3,8	1,8	8,0
4 ₁₉₉₀	9,2	8,9	6,0	2,1	0,9	4,7	11,4	10,4	6,3	2,7	0,9	4,9	10,2	9,7	6,2	2,4	0,9	4,8
davon:																		
Wahlgebiet West	8,8	9,1	6,1	1,7	0,7	4,6	10,9	10,5	6,1	2,1	0,7	4,6	9,8	9,8	6,1	1,9	0,7	4,6
Wahlgebiet Ost	10,8	8,2	5,9	3,4	1,6	5,2	13,6	10,0	7,4	4,7	1,6	5,8	12,2	9,1	6,7	4,1	1,6	5,5
** 1994	12,9	11,5	9,5	3,9	1,9	7,0	15,8	14,2	12,0	5,0	3,2	8,2	14,2	12,7	10,5	4,3	2,5	7,3
davon:																		
Wahlgebiet West	13,0	13,0	11,0	4,0	2,0	8,0	17,0	16,0	14,0	5,0	3,0	9,0	15,0	14,0	12,0	5,0	3,0	8,0
Wahlgebiet Ost	10,0	4,0	4,0	2,0	1,0	4,0	11,0	9,0	4,0	4,0	3,0	5,0	10,0	6,0	4,0	3,0	2,0	4,0
** 1998	9,3	9,3	8,4	5,3	1,9	6,1	11,6	11,6	12,5	5,8	2,9	7,4	10,4	10,4	10,4	5,5	2,5	6,7
davon:																		
Wahlgebiet West	10,3	10,3	9,5	6,0	1,9	6,8	12,9	12,3	14,1	6,0	3,0	8,1	11,5	11,3	11,8	5,9	2,5	7,3
Wahlgebiet Ost	5,3	4,5	3,9	2,5	2,1	3,3	6,1	8,1	6,0	4,9	2,6	4,9	5,7	6,2	4,9	3,7	2,4	4,0
2002	10,9	11,3	11,7	8,4	3,4	8,2	11,4	12,6	13,5	9,3	4,1	8,9	11,2	11,9	12,6	8,8	3,8	8,6
davon:																		
Wahlgebiet West	12,0	12,1	12,9	9,4	3,6	9,0	12,5	13,4	15,1	10,5	4,3	9,8	12,2	12,8	14,0	10,0	4,0	9,4
Wahlgebiet Ost	6,9	7,2	5,8	3,8	2,4	4,6	7,3	8,0	6,2	4,2	3,0	4,9	7,1	7,6	6,0	4,0	2,7	4,7
EUR																		
1979	11,2	6,2	2,4	1,7	0,9	3,5	9,5	5,0	2,4	1,8	0,8	2,7	10,4	5,6	2,4	1,8	0,8	3,1
1984	19,9	19,8	8,9	4,1	2,5	9,0	19,7	17,5	7,5	4,1	1,9	7,2	19,8	18,6	8,2	4,1	2,1	8,0
1989	14,6	17,7	11,5	3,6	1,4	8,2	18,1	20,8	11,9	4,3	1,4	8,3	16,2	19,2	11,7	4,0	1,4	8,3
1994	15,8	17,2	13,7	5,8	1,8	9,3	21,5	20,7	15,9	7,0	2,3	10,3	18,5	18,9	14,8	6,4	2,1	9,8
davon:																		
Westdeutschland	17,2	18,7	15,6	6,3	1,9	10,2	23,1	23,1	18,1	7,4	2,4	11,3	20,0	20,8	16,9	6,9	2,2	10,8
Ostdeutschland	11,2	11,7	8,3	4,5	1,6	6,4	15,8	12,8	10,0	5,6	2,1	7,1	13,4	12,3	9,2	5,0	1,9	6,8
1999	8,2	10,5	11,2	5,8	1,5	6,2	10,1	12,9	12,9	6,2	1,7	6,6	9,1	11,7	12,0	6,0	1,6	6,4
davon:																		
Westdeutschland	9,3	11,3	12,9	6,6	1,6	6,9	11,4	14,1	15,2	7,0	1,7	7,4	10,3	12,7	14,1	6,8	1,7	7,2
Ostdeutschland	5,4	7,7	6,1	3,3	1,2	3,9	6,6	8,4	6,2	3,7	1,4	4,0	5,9	8,1	6,2	3,5	1,3	4,0
2004	15,5	16,4	18,0	12,9	3,7	11,2	18,7	19,1	22,0	15,0	4,2	12,6	17,1	17,7	20,0	14,0	3,9	11,9
davon:																		
Westdeutschland	16,6	17,7	20,0	14,8	3,9	12,4	21,0	20,4	25,1	17,5	4,5	14,3	18,8	19,0	22,6	16,1	4,2	13,4
Ostdeutschland	11,8	11,4	9,6	5,7	2,9	6,5	9,7	14,1	8,8	5,7	2,8	6,1	10,8	12,7	9,2	5,7	2,8	6,3

**Fortsetzung: Bundesrepublik Deutschland
Stimmenanteile für die PDS**

	Männer			Frauen			Männer und Frauen								
	18-24J.	25-34J.	35-44J.	45-59J.	60J. u.ä. ges.	18-24J.	25-34J.	35-44J.	45-59J.	60J. u.ä. ges.	18-24J.	25-34J.	35-44J.	45-59J.	60J. u.ä. ges.
BTW 1990	2,7	2,8	3,0	2,8	2,9	2,8	2,3	2,8	2,7	2,5	2,2	2,2	2,5	2,5	2,6
davon:															
Wahlgebiet West	0,7	0,7	0,6	0,2	0,2	0,4	0,3	0,4	0,3	0,1	0,1	0,1	0,2	0,5	0,5
Wahlgebiet Ost	11,6	11,5	11,9	11,9	14,3	12,3	11,4	12,0	11,3	10,6	10,2	10,9	11,5	11,5	11,6
** 1994	4,8	5,2	5,0	3,9	4,2	4,6	5,5	5,6	5,1	4,3	2,6	4,2	4,2	5,1	5,5
davon:															
Wahlgebiet West	2,0	2,0	2,0	1,0	0,0	1,0	2,0	1,0	1,0	1,0	0,0	1,0	1,0	2,0	2,0
Wahlgebiet Ost	22,0	19,0	20,0	19,0	23,0	20,0	25,0	26,0	23,0	20,0	13,0	20,0	20,0	23,0	23,0
** 1998	5,4	4,9	5,7	5,2	4,8	5,2	7,2	5,2	5,5	5,4	4,2	5,4	5,4	6,2	5,1
davon:															
Wahlgebiet West	2,2	2,0	1,5	1,0	1,2	1,5	2,7	1,2	1,3	0,7	0,6	1,0	1,0	2,4	1,6
Wahlgebiet Ost	18,2	18,9	22,4	22,1	20,1	20,8	25,8	24,6	21,7	23,7	18,7	21,9	21,9	21,7	21,7
2002	4,0	3,4	3,9	5,0	4,5	4,3	3,4	3,1	3,8	4,4	3,5	3,7	3,7	3,7	3,3
davon:															
Wahlgebiet West	1,8	1,5	1,5	1,7	0,9	1,4	1,3	1,3	1,1	1,0	0,4	0,9	0,9	1,6	1,4
Wahlgebiet Ost	11,8	12,5	15,3	19,1	21,1	17,3	11,9	13,0	16,8	18,5	17,4	16,6	16,6	11,8	12,7
EUR 1994	5,1	4,7	5,9	5,0	4,6	5,0	4,6	4,9	5,9	4,8	3,5	4,6	4,6	4,9	4,8
davon:															
Westdeutschland	1,5	1,2	1,1	0,6	0,3	0,8	0,9	0,7	0,6	0,3	0,1	0,4	0,4	1,2	1,0
Ostdeutschland	17,7	17,6	19,6	18,9	20,1	19,0	18,1	19,2	20,4	18,7	14,8	17,8	17,8	17,9	18,4
1999	6,7	5,6	6,7	7,0	5,9	6,3	6,4	5,3	6,6	6,3	4,5	5,5	5,5	6,5	5,4
davon:															
Westdeutschland	2,6	2,1	2,0	1,6	0,8	1,5	2,0	1,4	1,2	1,0	0,4	0,9	0,9	2,3	1,7
Ostdeutschland	17,4	17,9	20,7	23,5	23,9	21,8	18,5	19,2	22,0	22,2	18,4	20,2	20,2	17,9	18,6
2004	5,3	5,2	5,9	8,2	7,8	7,1	5,2	4,6	5,2	7,1	6,1	6,0	6,0	5,3	4,9
davon:															
Westdeutschland	2,1	2,6	2,3	3,0	1,7	2,3	2,2	1,8	1,4	1,8	0,7	1,3	1,3	2,2	2,2
Ostdeutschland	16,3	15,7	21,5	27,9	31,7	25,8	16,6	16,2	21,6	27,7	26,9	24,5	24,5	16,4	15,9

**Fortsetzung: Bundesrepublik Deutschland
Stimmenanteile für die REP**

	Männer			Frauen			Männer und Frauen													
	18-24J. 34J.	25-34J. 44J.	45-60J. 59J. u.ä. ges.	18-24J. 34J.	25-34J. 44J.	45-60J. 59J. u.ä. ges.	18-24J. 34J.	25-34J. 44J.	35-44J. 59J. u.ä. ges.	45-60J. 59J. u.ä. ges.	60J. u.ä. ges.	Ins- ges.								
BTW 1990	5,2	3,4	2,8	2,6	2,9	3,1	2,0	1,5	1,2	1,3	1,1	1,3	3,6	2,4	2,0	1,9	1,8	2,2		
davon:																				
Wahlgebiet West	4,8	3,3	2,9	3,0	3,5	3,4	2,1	1,6	1,4	1,5	1,4	1,5	3,5	2,5	2,2	2,3	2,2	2,2	2,4	
Wahlgebiet Ost	7,0	3,6	2,4	1,1	0,5	2,3	1,7	0,9	0,6	0,3	0,2	0,6	4,4	2,3	1,5	0,7	0,3	1,4	1,4	
** 1994
davon:																				
Wahlgebiet West
Wahlgebiet Ost
** 1998	4,3	2,9	2,7	2,0	1,7	2,4	2,2	1,6	1,3	1,1	0,7	1,2	3,3	2,3	2,0	1,5	1,1	1,1	1,8	
davon:																				
Wahlgebiet West	4,0	2,8	2,6	2,1	1,9	2,4	2,3	1,7	1,2	1,2	0,7	1,2	3,2	2,2	1,9	1,7	1,2	1,2	1,8	
Wahlgebiet Ost	5,4	3,3	3,1	1,6	1,0	2,3	1,6	1,6	1,6	0,5	1,0	1,1	3,6	2,5	2,4	1,0	1,0	1,0	1,7	
2002	1,3	1,1	0,9	0,7	0,5	0,8	0,7	0,5	0,4	0,3	0,2	0,4	1,0	0,8	0,7	0,5	0,3	0,3	0,6	
davon:																				
Wahlgebiet West	1,4	1,1	0,9	0,7	0,5	0,8	0,7	0,5	0,4	0,3	0,2	0,4	1,1	0,8	0,7	0,5	0,4	0,4	0,6	
Wahlgebiet Ost	1,0	1,2	1,1	0,7	0,3	0,8	0,7	0,5	0,4	0,3	0,1	0,3	0,8	0,9	0,8	0,5	0,2	0,2	0,5	
EUR 1989	10,4	9,0	9,0	9,6	10,2	9,6	5,1	4,8	4,9	5,2	4,6	4,9	7,9	7,0	7,0	7,4	6,8	7,1	7,1	
1994	7,6	6,1	5,5	5,3	6,0	5,9	2,9	2,4	2,3	2,3	2,3	2,4	5,3	4,2	3,9	3,8	3,8	4,0	4,0	
davon:																				
Westdeutschland	6,8	5,8	5,5	5,7	7,0	6,1	2,9	2,5	2,5	2,7	2,6	2,6	4,9	4,2	4,0	4,2	4,5	4,3	4,3	
Ostdeutschland	10,3	6,9	5,4	4,0	2,4	5,0	3,1	2,1	1,7	1,4	1,0	1,6	6,9	4,5	3,5	2,7	1,6	3,1	3,1	
1999	3,8	3,3	2,8	2,4	2,0	2,6	1,5	1,2	1,1	1,0	0,8	1,0	2,7	2,3	2,0	1,7	1,3	1,3	1,7	
davon:																				
Westdeutschland	3,7	2,8	2,5	2,2	2,2	2,4	1,5	1,1	1,0	1,0	0,9	1,0	2,6	2,0	1,7	1,6	1,5	1,7	1,7	
Ostdeutschland	4,1	4,8	4,0	3,0	1,4	3,0	1,8	1,5	1,4	0,9	0,5	1,0	3,0	3,2	2,6	1,9	0,9	1,9	1,9	
2004	3,0	3,7	3,5	2,8	1,8	2,7	1,9	1,7	1,6	1,3	1,0	1,3	2,4	2,7	2,6	2,0	1,4	2,0	2,0	
Westdeutschland	3,1	3,3	3,2	2,5	1,9	2,5	1,7	1,7	1,6	1,3	1,0	1,3	2,4	2,5	2,4	1,9	1,4	1,9	1,9	
Ostdeutschland	2,7	5,3	5,2	3,9	1,6	3,4	2,6	2,1	1,8	1,4	0,8	1,4	2,7	3,7	3,5	2,6	1,2	2,3	2,3	

**Fortsetzung: Bundesrepublik Deutschland
Stimmenanteile für die sonstigen Parteien**

	Männer				Frauen				Männer und Frauen									
	18- 24J.	25- 34J.	35- 44J.	45- 59J.	60J. u.ä. ges.	18- 24J.	25- 34J.	35- 44J.	45- 59J.	60J. u.ä. ges.	18- 24J.	25- 34J.	35- 44J.	45- 59J.	60J. u.ä. ges.			
BTW																		
1972	1,4	0,9	1,1	1,7	1,5	1,3	0,6	0,4	0,6	0,7	0,6	0,6	0,6	0,9	1,2			
1976	1,8	1,1	0,8	1,2	1,1	1,2	1,0	0,6	0,4	0,6	0,4	0,5	1,4	0,8	0,6	0,9	0,7	0,8
1980	0,7	0,7	0,4	0,6	0,7	0,6	0,4	0,5	0,2	0,3	0,3	0,3	0,6	0,6	0,3	0,5	0,4	0,4
1983	0,7	0,7	0,5	0,7	0,9	0,7	0,4	0,5	0,3	0,4	0,3	0,3	0,6	0,6	0,4	0,5	0,5	0,5
1987	2,3	1,5	1,2	1,4	1,7	1,6	1,9	1,5	1,1	1,1	0,8	1,2	2,1	1,5	1,2	1,3	1,2	1,4
1990	3,2	2,3	1,9	1,8	2,4	2,2	3,1	2,5	2,1	2,2	2,2	2,3	3,1	2,4	2,0	2,0	2,3	2,3
davon:																		
Wahlgebiet West	2,7	1,9	1,6	1,6	2,4	2,0	2,8	2,2	1,7	2,0	2,0	2,1	2,8	2,1	1,6	1,7	2,2	2,1
Wahlgebiet Ost	5,1	4,1	3,2	2,4	2,5	3,2	4,5	3,6	3,3	2,8	2,6	3,0	4,8	3,7	3,2	2,5	2,6	3,1
** 1994																		
davon:																		
Wahlgebiet West	8,0	6,0	3,0	3,0	4,0	5,0	4,0	3,0	4,0	2,0	3,0	3,0	6,0	5,0	5,0	1,0	2,0	3,0
Wahlgebiet Ost	11,0	6,0	2,0	1,0	3,0	3,0	6,0	0,0	1,0	1,0	1,0	2,0	8,0	5,0	1,0	1,0	1,0	1,0
** 1998																		
davon:																		
Wahlgebiet West	8,8	4,7	3,4	2,5	2,7	3,6	6,1	4,8	2,9	3,5	2,2	3,4	7,5	4,8	3,0	3,0	2,5	3,5
Wahlgebiet Ost	20,0	13,8	11,8	4,9	1,9	8,4	8,1	11,5	8,4	4,8	1,9	5,8	14,5	12,7	10,0	4,9	1,8	6,9
2002																		
davon:																		
Wahlgebiet West	4,2	3,4	3,0	2,5	1,9	2,7	3,5	3,1	2,9	2,2	1,5	2,3	4,8	4,1	3,6	2,9	2,0	3,1
Wahlgebiet Ost	7,2	6,4	5,1	3,8	2,0	4,2	4,7	3,7	3,5	2,7	1,6	2,8	6,1	5,1	4,3	3,2	1,7	3,5

Fortsetzung: Bundesrepublik Deutschland

noch: Stimmenanteile für die sonstigen Parteien

	Männer				Frauen				Männer und Frauen				
	18-24J.	25-34J.	35-44J.	45-60J.	18-24J.	25-34J.	35-44J.	45-60J.	18-24J.	25-34J.	35-44J.	45-60J.	Ins-ges.
EUR													
1979	1,1	1,1	0,7	0,9	1,1	0,9	0,8	0,3	0,5	0,6	0,6	0,8	0,7
1984	4,5	4,1	2,9	3,0	3,4	3,5	4,9	5,4	3,6	3,4	2,6	3,5	4,7
1989	6,7	4,4	3,3	3,2	4,3	4,1	5,3	4,2	3,1	3,2	3,0	3,5	6,0
1994	11,1	8,2	6,6	5,0	4,4	6,3	10,0	8,2	6,9	5,7	4,4	6,2	10,6
davon:													
Westdeutschland	9,9	7,5	5,7	4,5	4,2	5,7	9,0	7,1	5,8	4,9	3,8	5,4	9,5
Ostdeutschland	14,9	10,9	9,1	6,6	4,9	8,2	13,5	11,7	10,1	8,2	6,2	8,8	14,3
1999	7,2	4,9	3,9	2,7	1,9	3,2	6,7	5,9	5,3	3,6	2,3	3,8	7,0
davon:													
Westdeutschland	5,3	4,1	3,2	2,2	1,8	2,7	5,3	5,1	4,4	3,0	1,9	3,2	5,3
Ostdeutschland	12,2	7,6	5,7	4,2	2,6	5,1	10,7	8,7	8,1	5,8	3,5	6,0	11,6
2004	9,5	8,3	7,8	6,2	5,2	6,6	10,6	11,1	10,9	8,1	6,2	8,3	10,1
davon:													
Westdeutschland	7,7	7,0	7,2	5,5	5,0	6,0	8,5	9,6	9,6	7,0	5,7	7,3	8,1
Ostdeutschland	15,7	13,5	10,1	9,2	6,0	9,2	19,1	17,0	16,1	12,3	8,3	12,2	17,2
													10,8
													KAS

1 Bis 3.10.1990 nur die westlichen Länder ohne Berlin.

2 Urnenwähler gemessen an den Urnenwahlberechtigten. Ab 2002 Urnen- und Briefwähler gemessen an den Wahlberechtigten.

3 BTW 2002: Anteil der Wähler (Urnen- und Briefwähler) mit Stimm- und Wahlscheinvermerk im Wählerverzeichnis an den Wahlberechtigten.

4 . = Wert unbekannt.

4 DIE GRÜNEN und B90/Gr .

** Bei den Bundestagswahlen 1994 und 1998 wurde die Repräsentativstatistik nicht erhoben. Die hier berichteten Zahlen basieren auf den Wahltagsbefragungen der Forschungsgruppe Wahlen (1994) und Infratest dimap (1998). Da bei diesen Umfragen nur Wähler befragt wurden, sind Aussagen zur Wahlbeteiligung nicht möglich. Für einzelne Länder liegen keine Daten vor.

Wahlgebiet West = alte Länder und Berlin-West.
Wahlgebiet Ost = neue Länder und Berlin-Ost.

Westdeutschland = alte Länder
Ostdeutschland = neue Länder und Berlin (nur für die Europawahlen 1994 und 1999).

Baden-Württemberg
Wahlbeteiligung¹

	Männer			Frauen			Männer und Frauen											
	18-24J.	25-34J.	35-44J.	18-24J.	25-34J.	35-44J.	18-24J.	25-34J.	35-44J.	45-59J.	60J. u.ä. ges.	18-24J.	25-34J.	35-44J.	45-59J.	60J. u.ä. ges.		
BTW																		
1972	83,8	90,0	93,6	95,0	91,7	91,4	83,6	90,2	91,9	92,5	86,3	89,2	83,7	90,1	92,8	93,6	88,5	90,2
1976	81,6	87,6	92,0	93,8	91,3	90,0	81,5	87,4	91,6	92,0	86,8	88,5	81,6	87,4	91,8	92,8	88,6	89,2
1980	78,1	83,1	88,6	91,4	89,4	86,8	75,0	82,9	87,5	89,6	83,5	84,5	76,6	83,0	88,1	90,5	85,7	85,6
1983	84,1	86,2	90,8	92,7	88,8	89,0	81,5	85,9	90,6	91,6	83,2	86,6	82,8	86,1	90,7	92,1	85,2	87,7
1987	75,2	78,2	85,1	89,2	87,0	83,8	70,6	77,3	83,8	87,3	78,5	80,3	73,0	77,8	84,4	88,3	81,8	82,0
1990	66,0	70,4	78,5	84,4	83,3	77,4	62,7	70,7	77,8	82,7	74,5	74,8	64,4	70,6	78,1	83,6	77,8	76,0
1994	wurde nicht erhoben																	
1998	wurde nicht erhoben																	
2002	72,5	78,1	81,3	84,8	87,4	82,5	73,1	77,6	82,4	85,4	80,7	81,0	72,8	77,8	81,8	85,1	83,5	81,7
LTW																		
1976	62,5	69,0	78,8	83,8	83,4	77,0	58,8	68,4	76,1	79,5	75,5	73,6	60,7	68,7	77,5	81,4	78,5	75,1
1980	59,3	64,4	74,0	79,6	81,7	73,1	54,1	62,8	72,9	77,1	73,4	70,2	56,8	63,6	73,5	78,3	76,4	71,5
1984	61,8	62,7	71,9	78,0	78,0	71,4	56,0	61,0	71,4	75,2	69,4	68,0	59,0	61,8	71,7	76,5	72,5	69,6
1988	61,4	61,2	72,0	78,6	79,6	71,6	54,6	60,6	71,1	76,6	70,9	68,5	58,1	60,9	71,5	77,6	74,1	69,9
1992	59,5	61,1	69,7	77,4	78,0	70,3	52,5	58,4	68,9	74,4	67,7	66,1	56,1	59,8	69,4	75,9	71,7	68,1
1996	56,1	55,9	64,8	74,1	77,1	67,3	49,9	54,7	64,2	71,2	66,6	63,6	53,0	55,3	64,5	72,6	70,8	65,3
2001	45,6	47,3	56,7	66,8	75,2	61,3	40,7	46,4	55,8	65,3	64,9	58,3	43,2	46,6	56,6	66,0	69,2	59,7
EUR																		
1979	48,9	49,3	58,1	65,0	69,3	59,1	45,6	49,9	58,7	63,6	63,0	58,2	47,2	49,6	58,4	64,2	65,3	58,6
1984	36,4	35,5	41,5	51,5	59,5	45,8	33,7	34,7	43,2	51,0	54,2	45,8	35,1	35,1	42,3	51,3	56,1	45,8
1989	52,7	50,2	52,3	60,5	66,0	57,0	46,4	46,9	52,5	58,8	57,9	54,0	49,6	48,6	52,4	59,6	60,9	55,4
1994	58,9	56,3	64,8	71,2	72,5	65,6	55,7	57,7	66,5	71,0	63,1	63,8	57,3	57,0	65,7	71,1	66,7	64,6
1999	32,5	29,3	32,6	40,6	50,0	38,4	29,1	29,0	32,6	40,4	42,6	36,8	30,8	29,2	32,6	40,5	45,6	37,5
2004	38,2	38,6	47,3	52,9	59,7	49,9	37,0	40,2	50,1	53,6	52,2	49,1	37,6	39,4	48,7	53,3	55,4	49,5

**Fortsetzung: Baden-Württemberg
Stimmenanteile für die CDU**

	Männer			Frauen			Männer und Frauen ³											
	18- 24J.	25- 34J.	35- 44J.	45- 59J.	60J. u.ä. ges.	18- 24J.	25- 34J.	35- 44J.	45- 59J.	60J. u.ä. ges.	18- 24J.	25- 34J.	35- 44J.	45- 59J.	60J. u.ä. ges.			
BTW																		
1972	40,1	45,4	47,6	48,7	54,6	48,1	41,2	46,7	49,5	52,9	58,6	51,4	40,7	46,1	48,6	51,1	56,9	49,9
1976	43,3	46,3	53,0	53,3	56,4	51,3	43,2	46,5	54,0	54,9	58,7	53,2	43,3	46,4	53,5	54,2	57,8	52,3
1980	37,2	41,5	49,1	52,6	55,9	48,3	35,2	37,7	47,6	51,4	54,8	47,6	36,2	39,6	48,3	52,0	55,2	48,0
1983	45,5	48,5	53,9	53,6	55,4	51,9	43,4	47,5	54,4	56,0	60,1	54,1	44,5	48,0	54,2	54,8	58,3	53,0
1987	39,1	36,9	45,1	48,9	54,1	45,8	36,5	37,9	45,5	52,1	59,7	49,2	37,9	37,4	45,3	50,5	57,4	47,5
1990	37,0	36,7	41,6	49,1	53,3	44,7	36,7	35,9	44,6	52,0	59,9	48,7	36,9	36,3	43,1	50,5	57,2	46,8
1994	wurde nicht erhoben																	
1998	wurde nicht erhoben																	
2002	36,2	38,7	37,6	42,6	53,3	43,5	33,4	34,4	34,5	41,3	52,5	42,2	34,8	36,6	36,1	41,9	52,8	42,8
LTW																		
1976	45,2	48,7	55,4	56,1	59,5	54,3	48,6	49,9	58,5	60,4	64,4	58,6	46,8	49,3	56,9	58,4	62,4	56,6
1980	39,2	43,5	53,4	55,1	58,5	51,8	41,3	44,7	55,2	57,1	61,1	54,8	40,2	44,1	54,3	56,2	60,1	53,4
1984	43,4	44,5	50,7	52,6	55,9	50,4	40,6	45,0	53,7	54,3	59,6	53,1	42,1	44,8	52,2	53,4	58,2	51,8
1988	43,5	38,0	44,3	50,3	55,0	47,4	40,9	39,3	47,3	53,6	60,6	51,4	42,3	38,7	45,8	51,9	58,4	49,5
1992	28,6	26,5	30,8	39,9	48,2	36,4	27,5	25,9	33,2	43,9	54,4	41,1	28,1	26,2	31,9	41,9	51,8	38,8
1996	37,4	33,0	33,3	39,6	48,8	39,4	33,4	31,1	34,1	43,1	55,7	43,0	35,5	32,1	33,7	41,3	52,7	41,2
2001	39,9	40,3	36,1	40,6	53,0	43,6	37,5	36,3	34,7	42,9	57,3	45,5	38,8	38,3	35,4	41,7	55,3	44,6
EUR																		
1979	37,9	40,4	51,0	54,0	56,9	50,0	38,4	41,8	52,4	56,2	59,8	52,9	38,1	41,1	51,7	55,2	58,6	51,6
1984	37,9	37,0	48,7	53,6	57,0	49,2	37,2	38,0	51,7	54,7	61,6	53,0	37,6	37,5	50,2	54,2	59,9	51,2
1989	25,5	25,6	33,6	41,2	47,2	36,4	27,1	26,0	35,8	45,0	54,0	41,8	26,2	25,8	34,6	43,0	51,3	39,2
1994	34,1	30,3	34,1	45,1	51,1	40,4	29,6	29,1	35,6	47,2	57,5	43,5	31,9	29,7	34,9	46,2	54,8	42,0
1999	45,9	46,5	41,6	47,3	58,5	49,7	46,6	43,9	40,7	49,6	62,0	51,9	46,2	45,2	41,2	48,5	60,4	50,9
2004	40,6	43,8	40,6	44,0	56,2	47,0	39,4	41,5	37,5	43,4	58,1	47,3	40,0	42,6	39,1	43,7	57,3	47,2

**Fortsetzung: Baden-Württemberg
Stimmenanteile für die SPD**

	Männer			Frauen			Männer und Frauen ³											
	18- 24J.	25- 34J.	35- 44J.	45- 59J.	60J. u.ä. ges.	18- 24J.	25- 34J.	35- 44J.	45- 59J.	60J. u.ä. ges.	18- 24J.	25- 34J.	35- 44J.	45- 59J.	60J. u.ä. ges.			
BTW																		
1972	47,5	41,0	39,9	38,4	34,8	39,6	48,1	41,1	39,9	36,8	33,0	38,3	47,8	41,0	39,9	37,5	33,8	38,9
1976	45,8	40,2	34,9	36,6	35,2	37,7	46,6	40,7	35,4	36,2	34,4	37,4	46,2	40,5	35,2	36,4	34,7	37,5
1980	44,6	40,6	34,8	35,1	34,7	37,3	46,6	43,2	36,3	36,8	36,1	38,6	45,6	41,9	35,6	36,0	35,6	38,0
1983	30,7	29,7	28,6	31,8	32,8	30,8	33,3	32,0	29,8	31,7	31,3	31,5	32,0	30,9	29,2	31,8	31,9	31,2
1987	29,5	30,1	27,8	30,9	30,5	30,0	29,8	29,9	28,9	29,2	28,6	29,2	29,6	30,0	28,4	30,1	29,4	29,6
1990	29,2	34,2	30,5	28,0	27,6	29,8	32,0	36,3	30,5	27,3	25,6	29,4	30,5	35,2	30,5	27,6	26,4	29,6
1994	wurde nicht erhoben																	
1998	wurde nicht erhoben																	
2002	30,7	29,5	33,6	32,3	31,4	31,8	37,4	35,4	36,7	34,7	33,8	35,1	34,1	32,4	35,1	33,5	32,7	33,5
LTW																		
1976	42,1	39,8	33,5	33,0	31,2	34,8	40,7	38,5	31,7	30,8	28,5	32,3	41,5	39,2	32,6	31,8	29,6	33,5
1980	36,3	36,7	31,9	32,9	31,8	33,4	36,1	37,4	31,0	31,7	30,4	32,4	36,2	37,0	31,5	32,3	31,0	32,9
1984	32,6	32,3	32,2	34,4	33,5	33,2	34,4	32,9	30,7	34,2	31,9	32,7	33,5	32,6	31,5	34,3	32,5	33,0
1988	29,9	33,6	34,4	33,8	31,4	32,8	31,4	33,5	34,5	32,2	30,1	32,0	30,6	33,5	34,4	33,0	30,7	32,4
1992	24,5	31,2	31,6	29,2	27,7	29,3	28,4	34,1	33,0	29,1	28,2	30,3	26,3	32,6	32,3	29,2	28,0	29,8
1996	18,2	24,3	28,1	27,2	25,4	25,7	21,8	26,4	28,6	26,9	25,1	26,2	19,9	25,4	28,4	27,1	25,3	26,0
2001	27,7	30,9	38,4	36,6	30,5	33,7	33,8	37,0	39,4	35,7	29,3	34,1	30,5	33,9	38,9	36,1	29,8	33,9
EUR																		
1979	37,6	40,4	35,4	34,8	34,2	36,0	39,1	40,2	34,0	33,3	32,1	34,6	38,3	40,3	34,7	34,0	32,9	35,2
1984	26,5	27,8	28,0	29,5	28,5	28,4	26,9	28,1	26,9	29,1	27,1	27,7	26,7	28,0	27,5	29,3	27,6	28,0
1989	27,3	30,8	30,7	30,2	27,3	29,3	30,8	31,8	32,4	30,6	28,4	30,3	28,9	31,3	31,5	30,4	28,0	29,8
1994	19,6	26,1	28,8	29,0	27,9	27,2	24,2	26,9	28,0	27,9	27,6	27,4	21,8	26,5	28,4	28,4	27,7	27,3
1999	20,0	22,2	26,9	29,6	27,0	26,5	22,4	23,5	26,2	28,5	26,9	26,4	21,1	22,8	26,6	29,0	27,0	26,4
2004	18,2	13,9	17,4	21,2	23,0	19,8	18,0	15,5	17,3	20,0	21,5	19,4	18,1	14,7	17,3	20,6	22,2	19,6

**Fortsetzung: Baden-Württemberg
Stimmenanteile für die FDP/DVP²**

	Männer			Frauen			Männer und Frauen ³											
	18-24J.	25-34J.	35-44J.	45-59J.	60J. u.ä. ges.	18-24J.	25-34J.	35-44J.	45-59J.	60J. u.ä. ges.	18-24J.	25-34J.	35-44J.	45-59J.	60J. u.ä. ges.			
BTW																		
1972	11,1	12,5	10,8	10,6	8,9	10,7	10,0	11,8	9,7	9,3	7,7	9,4	10,6	12,1	10,2	9,8	8,2	10,0
1976	9,1	12,2	11,0	8,7	7,0	9,6	9,3	12,0	10,1	8,2	6,5	8,8	9,2	12,1	10,6	8,5	6,7	9,2
1980	11,8	14,3	14,8	11,0	8,2	11,9	13,2	16,1	15,1	10,8	8,5	12,1	12,5	15,2	14,9	10,9	8,4	12,0
1983	6,8	8,2	11,3	10,9	9,2	9,5	6,8	8,1	10,3	8,7	7,0	8,1	6,8	8,2	10,8	9,8	7,8	8,8
1987	10,2	11,0	14,2	13,7	10,5	12,1	10,6	9,7	13,8	12,2	8,9	10,9	10,4	10,4	14,0	13,0	9,6	11,5
1990	11,7	10,5	14,2	14,0	10,6	12,3	11,0	9,9	13,9	13,0	9,1	11,2	11,4	10,2	14,1	13,5	9,7	11,7
1994	wurde nicht erhoben																	
1998	wurde nicht erhoben																	
2002	11,2	11,8	7,9	8,5	7,4	8,8	8,7	8,3	5,9	7,4	5,9	6,8	9,9	10,1	6,9	7,9	6,6	7,8
LTW																		
1976	8,0	8,3	8,4	7,6	6,9	7,8	8,4	9,6	8,3	7,2	6,4	7,6	8,2	8,9	8,3	7,4	6,6	7,7
1980	6,8	9,3	9,9	8,7	6,9	8,4	7,1	9,2	9,7	8,0	6,8	8,0	6,9	9,3	9,8	8,4	6,8	8,2
1984	4,8	5,9	9,1	8,8	7,7	7,6	4,6	6,1	8,0	7,2	6,2	6,6	4,7	6,0	8,6	8,0	6,8	7,1
1988	4,6	4,6	7,1	6,3	5,0	5,6	5,3	4,8	6,1	6,3	4,5	5,3	4,9	4,7	6,6	6,3	4,7	5,5
1992	4,5	4,2	6,1	6,3	4,4	5,2	4,8	4,8	6,3	6,4	4,4	5,3	4,6	4,5	6,2	6,4	4,4	5,3
1996	9,3	7,8	8,1	11,9	9,6	9,6	8,7	7,7	8,4	12,2	8,8	9,4	9,0	7,8	8,2	12,0	9,1	9,5
2001	10,2	9,2	7,1	9,3	8,0	8,4	8,9	7,3	6,6	9,4	7,6	7,9	9,6	8,3	6,9	9,3	7,8	8,2
EUR																		
1979	8,1	9,9	9,3	7,8	6,7	8,2	8,7	10,3	9,7	7,4	6,3	8,0	8,4	10,1	9,5	7,6	6,4	8,1
1984	4,5	6,3	8,9	8,6	7,9	7,6	4,2	5,2	7,4	6,8	6,3	6,3	4,4	5,7	8,2	7,7	6,9	6,9
1989	5,9	5,1	7,0	7,1	5,8	6,2	5,5	5,2	7,5	7,5	6,0	6,4	5,7	5,1	7,2	7,3	5,9	6,3
1994	4,9	4,6	4,3	4,9	4,2	4,6	5,1	4,4	5,0	5,7	4,3	4,9	5,0	4,5	4,6	5,3	4,3	4,7
1999	6,0	5,6	4,7	6,1	4,9	5,4	4,5	4,0	3,7	5,2	3,9	4,2	5,3	4,8	4,2	5,7	4,4	4,8
2004	9,0	9,9	7,5	7,6	6,9	7,7	7,5	7,3	5,5	7,0	6,2	6,5	8,3	8,6	6,5	7,3	6,5	7,1

**Fortsetzung: Baden-Württemberg
Stimmenanteile für DIE GRÜNEN**

	Männer			Frauen			Männer und Frauen ³											
	18-24J.	25-34J.	35-44J.	45-59J.	60J. u.ä. ges.	18-24J.	25-34J.	35-44J.	45-59J.	60J. u.ä. ges.	18-24J.	25-34J.	35-44J.	45-59J.	60J. u.ä. ges.			
BTW																		
1980	5,7	3,0	1,0	0,7	0,7	1,9	4,7	2,7	1,0	0,8	0,4	1,5	5,2	2,8	1,0	0,7	0,5	1,7
1983	16,3	12,8	5,6	2,9	1,6	7,0	16,2	12,0	5,2	3,2	1,4	6,0	16,2	12,4	5,4	3,1	1,5	6,4
1987	17,1	19,3	10,7	4,2	2,5	9,6	20,0	20,1	10,0	4,6	1,7	9,0	18,5	19,7	10,4	4,4	2,0	9,3
1990	9,6	10,1	6,3	2,0	0,8	5,1	12,7	11,9	6,1	2,6	0,9	5,4	11,1	10,9	6,2	2,3	0,9	5,2
1994	wurde nicht erhoben																	
1998	wurde nicht erhoben																	
2002	14,3	14,3	15,3	11,6	4,2	10,9	14,8	16,0	17,7	12,9	5,3	11,8	14,6	15,2	16,5	12,3	4,8	11,4
LTW																		
1980	16,6	9,4	4,2	2,9	2,5	5,7	14,6	7,9	3,9	2,9	1,7	4,5	15,7	8,6	4,0	2,9	2,0	5,1
1984	18,1	16,2	7,2	3,8	2,4	8,2	19,6	15,3	7,0	4,0	2,1	7,2	18,8	15,7	7,1	3,9	2,2	7,6
1988	12,3	17,0	8,7	3,5	1,9	7,5	16,4	17,9	9,0	3,9	1,6	7,4	14,2	17,4	8,8	3,7	1,8	7,4
1992	14,5	14,7	11,5	4,6	1,8	8,1	18,5	18,8	12,8	6,1	2,4	9,2	16,3	16,7	12,1	5,3	2,1	8,7
1996	19,2	18,3	16,7	6,7	2,3	10,6	23,4	23,7	19,2	7,9	2,6	11,9	21,2	20,9	17,9	7,3	2,4	11,2
2001	10,2	10,3	10,7	6,4	1,7	6,6	13,4	12,5	14,6	7,6	2,2	7,9	11,6	11,4	12,6	7,0	1,9	7,2
EUR																		
1979	15,3	8,4	3,6	2,6	1,4	5,0	13,4	7,1	3,7	2,7	1,3	4,1	14,4	7,8	3,6	2,7	1,3	4,5
1984	25,1	23,2	10,5	4,6	2,6	10,5	25,0	22,0	9,0	5,1	2,1	8,7	25,0	22,6	9,7	4,8	2,3	9,5
1989	15,7	19,2	11,9	4,0	1,7	9,1	19,9	23,8	12,3	5,0	1,5	9,4	17,6	21,4	12,1	4,5	1,6	9,2
1994	17,6	20,0	16,5	7,4	2,5	11,5	24,3	25,7	19,6	8,8	2,9	13,3	20,8	22,8	18,0	8,1	2,8	12,4
1999	12,8	13,8	16,7	8,6	2,3	9,1	15,3	18,7	19,9	9,8	2,5	10,2	14,0	16,2	18,3	9,2	2,4	9,7
2004	18,2	19,7	20,6	15,1	4,4	13,6	21,5	22,1	25,6	17,8	5,4	15,4	19,8	20,9	23,1	16,5	5,0	14,5

**Fortsetzung: Baden-Württemberg
Stimmenanteile für die REP und die PDS**

	Männer				Frauen				Männer und Frauen ³										
	18- 24J.	25- 34J.	35- 44J.	45- 59J.	60J. u.ä. ges.	18- 24J.	25- 34J.	35- 44J.	45- 59J.	60J. u.ä. ges.	18- 24J.	25- 34J.	35- 44J.	45- 59J.	60J. u.ä. ges.				
REP																			
1990	7,1	4,8	4,5	4,4	4,3	4,8	2,9	2,4	2,0	2,3	1,7	2,2	5,1	3,7	3,3	2,8	3,4		
1994	wurde nicht erhoben																		
1998	wurde nicht erhoben																		
2002	2,8	1,8	1,4	1,4	1,1	1,5	1,2	0,9	0,8	0,6	0,4	0,7	2,0	1,4	1,1	1,0	0,7	1,1	
LITW																			
1992	18,8	16,5	15,5	15,4	13,4	15,5	10,5	9,2	9,3	9,2	6,7	8,5	14,9	13,0	12,5	12,3	9,5	11,9	
1996	12,3	12,7	11,4	13,0	12,9	12,5	7,2	6,4	6,3	7,5	6,3	6,7	9,9	9,6	8,9	10,3	9,2	9,5	
2001	10,1	6,7	5,8	6,1	6,1	6,4	3,8	3,3	2,5	2,9	2,7	2,8	7,2	5,0	4,2	4,5	4,2	4,6	
EUR																			
1989	14,1	11,6	11,7	12,5	11,6	12,2	7,1	6,5	6,6	6,5	5,5	6,3	10,9	9,2	9,2	9,6	8,0	9,1	
1994	9,8	8,3	8,4	8,2	9,9	8,8	4,1	3,8	4,0	4,1	3,6	3,9	7,0	6,1	6,2	6,1	6,3	6,3	
1999	6,0	5,1	4,2	4,2	4,3	4,5	2,4	2,0	1,7	2,1	1,9	2,0	4,3	3,6	2,9	3,2	3,0	3,2	
2004
PDS																			
1990	0,5	0,4	0,5	0,2	0,2	0,3	0,1	0,2	0,1	0,1	0,1	0,1	0,3	0,3	0,3	0,1	0,1	0,2	
1994	wurde nicht erhoben																		
1998	wurde nicht erhoben																		
2002	1,6	1,2	1,3	1,5	0,7	1,2	0,9	1,1	1,0	0,8	0,3	0,7	1,3	1,1	1,2	1,1	0,5	0,9	
EUR																			
1994	1,0	0,9	0,8	0,4	0,2	0,6	0,8	0,5	0,4	0,2	0,1	0,3	0,9	0,7	0,6	0,3	0,1	0,4	
1999	3,1	1,8	1,7	1,4	0,8	1,4	2,1	1,3	0,9	0,7	0,4	0,8	2,6	1,5	1,3	1,0	0,6	1,1	
2004

**Fortsetzung: Baden-Württemberg
Stimmenanteile für die sonstigen Parteien**

	Männer			Frauen			Männer und Frauen ³											
	18- 24J.	25- 34J.	45- 59J.	18- 24J.	25- 34J.	45- 59J.	18- 24J.	25- 34J.	35- 44J.	45- 59J.	60J. u.ä. ges.	Ins- ges.						
BTW																		
1972	1,3	1,0	1,7	2,3	1,7	1,6	0,7	0,4	1,0	1,0	0,6	0,8	1,0	0,7	1,3	1,6	1,1	1,2
1976	1,8	1,2	1,0	1,4	1,4	1,3	0,9	0,8	0,5	0,6	0,4	0,6	1,4	1,0	0,8	1,0	0,8	0,9
1980	0,7	0,5	0,3	0,6	0,5	0,5	0,2	0,4	0,1	0,2	0,2	0,2	0,5	0,5	0,2	0,4	0,3	0,4
1983	0,8	0,8	0,6	0,8	0,9	0,8	0,3	0,4	0,2	0,4	0,3	0,3	0,5	0,6	0,4	0,6	0,5	0,5
1987	4,1	2,6	2,1	2,2	2,4	2,6	3,1	2,3	1,8	1,9	1,1	1,9	3,6	2,5	2,0	2,1	1,6	2,2
1990	4,9	3,3	2,4	2,3	3,3	3,1	4,6	3,4	2,7	2,6	2,8	3,0	4,7	3,3	2,5	2,6	3,0	3,1
1994	wurde nicht erhoben																	
1998	wurde nicht erhoben																	
2002	6,0	4,3	4,3	3,5	3,0	3,9	4,7	4,7	4,2	2,9	2,2	3,3	5,3	4,6	4,3	3,2	2,5	3,6
LTW																		
1976	4,3	3,0	2,7	3,5	2,7	3,1	1,9	1,6	1,5	1,7	1,0	1,4	3,2	2,3	2,1	2,5	1,7	2,2
1980	0,5	0,8	0,4	0,6	0,8	0,6	0,4	0,4	0,1	0,3	0,3	0,3	0,5	0,6	0,3	0,4	0,5	0,5
1984	0,9	0,9	0,8	0,6	0,5	0,7	0,7	0,7	0,4	0,4	0,2	0,4	0,8	0,8	0,6	0,5	0,3	0,5
1988	9,7	6,8	5,5	6,0	6,6	6,7	6,0	4,5	3,2	4,0	3,1	3,9	8,0	5,7	4,4	5,0	4,5	5,2
1992	9,0	6,9	4,6	4,6	4,6	5,5	10,4	7,2	5,4	5,3	3,9	5,6	9,7	7,0	5,0	4,9	4,2	5,5
1996	3,6	3,8	2,3	1,8	1,0	2,2	5,6	4,7	3,3	2,4	1,5	2,9	4,5	4,2	2,8	2,1	1,3	2,5
2001	2,0	2,5	1,9	1,1	0,9	1,4	2,5	3,6	2,2	1,4	1,0	1,7	2,2	3,0	2,0	1,3	0,9	1,6
EUR																		
1979	1,0	0,9	0,7	0,7	0,9	0,8	0,5	0,6	0,3	0,4	0,6	0,4	0,8	0,8	0,5	0,5	0,7	0,6
1984	6,0	5,7	3,9	3,7	3,9	4,4	6,7	6,7	5,1	4,2	2,9	4,4	6,3	6,2	4,5	4,0	3,3	4,4
1989	11,5	7,7	5,1	5,0	6,4	6,7	9,6	6,7	5,5	5,4	4,6	5,8	10,7	7,2	5,3	5,2	5,3	6,2
1994	12,9	9,8	7,1	5,0	4,3	6,9	12,0	9,5	7,5	6,0	4,0	6,8	12,5	9,7	7,3	5,5	4,1	6,9
1999	6,3	5,0	4,2	2,8	2,2	3,4	6,7	6,7	6,9	4,2	2,4	4,4	6,5	5,8	5,6	3,4	2,3	4,0
2004	14,1	12,8	14,0	12,1	9,5	11,9	13,4	13,6	14,1	11,8	8,7	11,4	13,8	13,1	14,0	12,0	9,1	11,6
																		KAS

1 Urnenwähler gemessen an den Urnenwahlberechtigten. Ab 2002, bei Bundestags- und Europawahlen, Urnen- und Briefwähler gemessen an den Wahlberechtigten.
 Bei der BTW 2002: Anteil der Wähler mit Stimm- und Wahlscheinvermerk im Wählerverzeichnis an den Wahlberechtigten.
 2 Bei Europawahlen FDP.

3 Zwischen den Stimmenanteilen der Parteien gemäß amtlichem Endergebnis und dem hochgerechneten Ergebnis der Stichprobe der Repräsentativen Wahlstatistik bestehen geringe Abweichungen.

4 . = Wert unbekannt.

Bayern
Wahlbeteiligung¹

	Männer			Frauen			Männer und Frauen											
	18-24J.	25-34J.	35-44J.	45-59J.	60J. u.ä. ges.	18-24J.	25-34J.	35-44J.	45-59J.	60J. u.ä. ges.	18-24J.	25-34J.	35-44J.	45-59J.	60J. u.ä. ges.			
BTW																		
1972	82,4	88,7	92,3	94,2	91,3	90,4	83,4	89,0	91,2	92,2	85,5	88,5	82,9	88,9	91,7	93,1	87,8	89,4
1976	82,0	86,2	91,0	93,2	91,8	89,5	80,6	86,7	91,1	91,9	87,6	88,4	81,3	86,4	91,1	92,5	89,3	88,9
1980	79,2	83,0	88,6	91,6	90,2	87,2	77,7	83,7	88,8	90,0	85,2	85,8	78,4	83,3	88,7	90,7	87,1	86,4
1983	80,5	84,4	88,7	91,6	89,5	87,6	78,8	84,0	88,6	90,4	84,5	85,8	79,6	84,2	88,6	91,0	86,4	86,6
1987	71,0	75,6	82,1	86,7	86,1	81,3	67,2	74,5	81,4	85,8	79,3	78,8	69,1	75,1	81,8	86,2	81,8	80,0
1990	59,4	66,2	74,8	80,8	82,0	73,7	52,8	64,8	72,9	79,4	72,8	70,3	56,1	65,5	73,8	80,1	76,3	71,9
1994	wurde nicht erhoben																	
1998	wurde nicht erhoben																	
2002	71,9	77,3	82,3	85,2	88,2	82,8	72,8	78,9	83,0	84,7	81,7	81,5	72,4	78,1	82,7	84,9	84,4	82,1
LTW																		
1974	66,1	71,0	80,7	85,5	84,0	78,6	63,0	71,8	79,5	81,2	75,3	75,5	64,6	71,4	80,1	83,0	78,7	76,9
1978	62,4	68,2	77,3	83,2	83,1	76,1	60,6	68,2	77,1	80,1	75,3	73,9	61,5	68,2	77,2	81,5	78,3	74,9
1982	67,8	71,3	78,3	83,9	82,6	77,5	64,6	70,8	78,5	81,8	75,7	75,3	66,1	71,1	78,4	82,8	78,3	76,4
1986	56,1	60,9	68,5	76,2	78,4	69,0	51,6	58,9	67,8	74,1	69,7	66,1	53,9	59,9	68,2	75,2	72,9	67,5
1990	48,0	52,8	62,7	70,5	76,2	63,2	45,1	51,7	61,9	69,1	66,8	61,0	46,5	52,2	62,3	69,8	70,4	62,0
1994	49,5	54,9	64,6	72,0	76,0	65,2	46,7	53,9	64,8	70,2	66,1	62,6	48,1	54,4	64,7	71,1	69,9	63,8
1998	51,6	55,4	64,7	72,9	77,7	66,6	47,1	55,1	65,1	71,0	66,9	63,7	49,5	55,2	64,9	72,0	71,3	65,1
2003	38,1	40,2	47,8	54,6	64,1	51,5	33,3	39,6	47,4	53,4	54,4	48,6	35,7	39,9	47,6	54,0	58,5	50,0
EUR																		
1979	44,2	45,0	52,5	61,9	69,2	55,8	42,7	44,9	53,8	60,8	63,0	55,6	43,5	44,9	53,1	61,3	65,4	55,7
1984	32,6	33,0	36,6	47,7	58,8	42,8	30,7	31,7	37,1	47,8	52,9	42,9	31,6	32,4	36,8	47,7	55,1	42,8
1989	52,1	51,6	56,2	63,6	71,1	59,7	46,5	48,9	55,6	62,6	61,9	56,9	49,3	50,3	55,9	63,1	65,3	58,2
1994	47,7	46,6	51,7	58,1	65,1	54,8	45,4	45,6	52,5	57,7	55,7	52,7	46,6	46,1	52,1	57,9	59,3	53,7
1999	31,8	31,1	35,7	44,3	55,6	41,7	28,7	30,7	36,7	44,3	47,6	40,4	30,2	30,9	36,2	44,3	50,8	41,0
2004	29,5	31,3	35,4	40,3	51,0	39,9	28,0	31,3	35,4	40,0	46,1	38,9	28,7	31,3	35,4	40,1	48,2	39,4

**Fortsetzung: Bayern
Stimmenanteile für die CSU**

	Männer			Frauen			Männer und Frauen												
	18-24J.	25-34J.	35-44J.	45-59J.	60J. u.ä. ges.	18-24J.	25-34J.	35-44J.	45-59J.	60J. u.ä. ges.	18-24J.	25-34J.	35-44J.	45-59J.	60J. u.ä. ges.				
BTW																			
1972	49,5	50,8	51,1	53,0	57,7	52,8	51,7	52,3	53,7	57,4	61,4	56,3	50,5	51,5	52,4	55,5	59,8	54,7	
1976	57,7	57,6	59,5	58,0	59,6	58,6	56,9	58,1	61,0	60,5	62,7	60,5	57,3	57,8	60,2	59,4	61,5	59,6	
1980	53,5	55,8	58,9	58,3	59,6	57,6	51,5	53,5	58,0	58,6	60,8	57,5	52,6	54,7	58,4	58,4	60,3	57,5	
1983	56,0	57,0	59,8	58,9	58,0	58,1	55,4	57,2	61,2	61,1	62,8	60,4	55,7	57,1	60,5	60,0	61,0	59,3	
1987	51,1	48,5	51,3	55,1	58,4	53,4	49,4	48,3	53,9	58,3	63,2	56,5	50,3	48,4	52,6	56,7	61,3	55,0	
1990	43,6	42,6	46,9	52,7	57,1	49,5	43,9	42,8	49,9	56,5	63,2	53,9	43,7	42,7	48,4	54,6	60,7	51,8	
1994	wurde nicht erhoben																		
1998	wurde nicht erhoben																		
2002	57,5	56,1	56,0	57,9	64,0	59,0	53,5	53,3	51,8	57,6	65,2	58,2	55,4	54,7	54,0	57,7	64,7	58,6	
LITW																			
1974	57,8	59,2	59,4	57,8	59,9	58,9	60,5	61,7	62,9	63,1	65,6	63,4	59,1	60,4	61,2	60,7	63,2	61,3	
1978	53,6	53,9	57,1	55,8	59,3	56,3	54,8	56,4	60,5	59,7	63,4	60,0	54,2	55,1	58,8	57,9	61,8	58,3	
1982	53,6	54,4	58,0	56,7	58,0	56,4	54,1	54,5	60,0	60,0	61,6	59,0	53,8	54,5	59,0	58,4	60,2	57,8	
1986	49,8	46,2	50,5	54,8	58,0	52,6	49,1	47,5	53,9	59,1	63,2	56,8	49,4	46,9	52,2	56,9	61,2	54,8	
1990	47,3	44,2	47,9	54,8	57,7	51,5	45,5	43,6	50,3	58,4	64,4	55,6	46,4	43,9	49,1	56,6	61,6	53,6	
1994	44,8	42,0	44,2	52,1	58,9	49,8	41,7	40,1	44,7	56,1	65,0	53,2	43,3	41,1	44,4	54,1	62,4	51,5	
1998	48,1	45,4	43,6	50,1	59,3	50,3	45,4	42,0	42,4	53,7	64,1	52,5	46,9	43,7	43,0	51,9	62,0	51,4	
2003	56,1	57,6	53,5	54,2	64,1	57,8	53,1	54,2	49,1	56,2	66,3	58,1	54,7	55,9	51,3	55,2	65,3	57,9	
EUR																			
1979	55,8	56,7	62,0	62,0	62,9	60,7	56,0	58,8	64,7	64,6	66,3	63,7	55,9	57,8	63,4	63,4	65,0	62,3	
1984	48,9	46,5	54,8	57,9	60,1	55,3	48,2	47,8	58,6	60,8	63,6	58,8	48,6	47,1	56,7	59,4	62,2	57,2	
1989	35,8	34,1	38,7	45,4	49,3	42,0	36,7	35,2	44,0	51,7	59,0	49,0	36,2	34,6	41,3	48,6	55,1	45,7	
1994	39,4	36,9	40,0	49,4	57,2	46,4	35,9	35,3	41,0	54,0	63,4	50,4	37,7	36,1	40,5	51,7	60,8	48,5	
1999	62,1	59,3	56,2	60,8	68,1	62,3	58,5	55,6	53,7	63,2	71,3	63,5	60,4	57,4	55,0	62,0	69,9	62,9	
2004	48,4	51,5	49,3	51,8	65,8	56,3	44,3	46,8	45,1	52,3	67,5	56,3	46,4	49,1	47,2	52,0	66,7	56,3	

**Fortsetzung: Bayern
Stimmenanteile für die SPD**

	Männer			Frauen			Männer und Frauen												
	18-24J.	25-34J.	35-44J.	45-59J.	60J. u.ä. ges.	18-24J.	25-34J.	35-44J.	45-59J.	60J. u.ä. ges.	18-24J.	25-34J.	35-44J.	45-59J.	60J. u.ä. ges.				
BTW																			
1972	43,2	39,7	41,2	38,2	34,9	39,1	42,9	39,0	39,1	35,7	33,4	37,0	43,1	39,3	40,2	36,8	34,1	38,0	
1976	34,9	33,7	32,5	34,4	34,2	33,9	36,2	32,8	31,4	33,3	32,7	33,0	35,5	33,3	31,9	33,8	33,3	33,4	
1980	34,3	32,8	30,8	33,6	33,3	32,9	36,4	34,7	30,8	33,1	32,6	33,2	35,3	33,8	30,8	33,4	32,9	33,1	
1983	26,9	26,8	27,2	31,2	32,8	29,4	28,6	28,8	27,4	30,6	30,8	29,6	27,7	27,8	27,3	30,9	31,6	29,5	
1987	25,1	26,5	27,9	30,2	30,0	28,4	25,6	26,3	25,8	28,2	27,8	27,1	25,4	26,4	26,9	29,2	28,6	27,7	
1990	26,2	30,0	29,0	27,2	26,0	27,7	28,6	31,1	28,6	25,7	23,7	26,8	27,4	30,5	28,8	26,5	24,6	27,2	
1994	wurde nicht erhoben																		
1998	wurde nicht erhoben																		
2002	20,4	22,0	24,7	26,3	26,8	24,9	26,2	26,2	27,9	27,5	27,2	27,2	23,4	24,1	26,3	26,9	27,0	26,1	
LITW																			
1974	33,5	32,7	31,9	32,9	32,0	32,5	31,4	29,8	29,2	29,2	28,5	29,3	32,5	31,2	30,6	30,8	29,9	30,8	
1978	34,6	35,3	33,1	34,7	32,6	34,0	34,0	33,3	29,9	31,9	29,7	31,3	34,3	34,3	31,5	33,2	30,9	32,5	
1982	30,0	31,2	32,1	34,8	33,9	32,8	31,6	33,4	31,6	33,5	33,0	32,8	30,8	32,3	31,9	34,1	33,3	32,8	
1986	26,1	28,7	30,5	31,0	29,6	29,6	26,2	27,7	28,3	28,6	27,7	27,9	26,1	28,2	29,4	29,8	28,5	28,7	
1990	24,2	28,0	29,6	28,7	27,2	27,9	26,3	28,2	28,7	26,6	25,2	26,7	25,2	28,1	29,2	27,7	26,0	27,3	
1994	26,2	33,0	34,4	32,6	28,9	31,6	27,8	34,1	34,5	30,2	26,4	30,2	27,0	33,5	34,4	31,4	27,4	30,9	
1998	25,5	28,7	32,1	32,4	29,3	30,3	27,2	31,2	32,4	30,9	26,8	29,7	26,3	29,9	32,3	31,7	27,9	30,0	
2003	15,6	16,1	19,1	22,6	23,5	20,8	18,4	18,4	21,0	22,0	23,5	21,7	16,9	17,2	20,1	22,3	23,5	21,2	
EUR																			
1979	30,1	31,8	29,7	31,5	31,5	31,0	31,2	30,5	27,3	29,2	28,6	29,0	30,6	31,2	28,5	30,2	29,8	29,9	
1984	25,0	26,9	28,4	30,6	29,5	28,7	26,1	28,2	27,7	28,7	28,3	28,1	25,5	27,5	28,0	29,6	28,8	28,4	
1989	21,3	23,4	25,5	25,1	24,2	24,2	24,3	25,4	25,9	24,7	23,9	24,7	22,7	24,4	25,7	24,9	24,1	24,4	
1994	19,1	22,9	25,3	26,0	23,6	24,0	20,6	24,9	26,5	24,6	22,9	24,1	19,8	23,9	25,9	25,3	23,2	24,1	
1999	16,1	18,3	21,7	24,3	24,6	22,5	19,4	20,5	22,9	23,6	22,9	22,6	17,6	19,4	22,3	23,9	23,7	22,5	
2004	11,1	10,0	12,7	17,3	18,7	15,7	13,0	11,4	12,5	16,3	18,3	15,7	12,1	10,7	12,6	16,8	18,5	15,7	

**Fortsetzung: Bayern
Stimmenanteile für die FDP**

	Männer			Frauen			Männer und Frauen											
	18-24J.	25-34J.	35-44J.	45-59J.	60J. u.ä. ges.	18-24J.	25-34J.	35-44J.	45-59J.	60J. u.ä. ges.	18-24J.	25-34J.	35-44J.	45-59J.	60J. u.ä. ges.			
BTW																		
1972	6,0	8,1	6,4	6,9	5,7	6,6	5,1	8,2	6,6	6,1	4,6	6,0	5,5	8,2	6,5	6,4	5,1	6,3
1976	5,8	7,5	7,0	5,9	4,9	6,2	6,3	8,5	7,0	5,5	4,1	5,9	6,0	8,0	7,0	5,7	4,4	6,0
1980	7,3	8,8	8,9	6,7	5,8	7,5	8,6	9,6	10,0	7,2	5,8	7,8	7,9	9,2	9,5	7,0	5,8	7,7
1983	4,7	5,9	8,0	6,8	6,5	6,5	4,7	5,6	6,9	5,5	4,7	5,4	4,7	5,7	7,5	6,1	5,4	5,9
1987	7,7	7,4	9,6	8,8	7,0	8,1	6,8	6,5	9,1	7,9	5,9	7,1	7,3	6,9	9,4	8,3	6,3	7,6
1990	9,0	8,2	9,4	9,5	6,1	8,4	7,7	7,7	9,4	9,2	6,1	7,8	8,4	7,9	9,4	9,3	6,1	8,1
1994	wurde nicht erhoben																	
1998	wurde nicht erhoben																	
2002	7,2	7,3	4,9	5,1	3,8	5,1	5,7	5,1	3,8	4,3	2,9	3,9	6,4	6,2	4,4	4,7	3,3	4,5
LTW																		
1974	5,5	5,8	5,8	5,2	4,4	5,3	6,2	6,9	6,0	5,4	3,8	5,3	5,9	6,3	5,9	5,3	4,1	5,3
1978	5,5	6,7	6,5	5,6	5,2	5,9	6,4	7,4	7,1	5,6	5,0	6,1	5,9	7,0	6,8	5,6	5,1	6,0
1982	2,5	3,3	4,4	4,1	4,0	3,7	2,3	3,1	3,6	3,1	3,0	3,0	2,4	3,2	4,0	3,5	3,4	3,4
1986	3,6	4,0	4,7	4,1	3,2	3,9	3,4	3,6	4,7	3,8	3,0	3,6	3,5	3,8	4,7	3,9	3,1	3,7
1990	5,4	4,7	5,4	5,2	4,1	4,9	4,8	4,3	5,4	5,2	3,8	4,6	5,1	4,5	5,4	5,2	3,9	4,7
1994	3,6	2,6	2,6	2,7	2,0	2,6	3,3	2,4	2,8	3,0	2,0	2,5	3,4	2,5	2,7	2,9	2,0	2,6
1998	1,8	1,6	1,4	1,5	1,1	1,4	1,9	1,9	1,6	1,6	1,2	1,5	1,9	1,7	1,5	1,5	1,1	1,5
2003	3,7	3,5	2,5	2,5	2,1	2,6	3,0	2,9	2,3	2,7	1,8	2,3	3,4	3,2	2,4	2,6	1,9	2,5
EUR																		
1979	4,5	5,3	4,9	4,0	3,6	4,3	4,6	5,6	5,2	3,8	3,6	4,3	4,5	5,5	5,1	3,9	3,6	4,3
1984	3,3	4,3	5,0	4,2	4,1	4,2	2,9	3,0	3,7	3,4	3,3	3,3	3,1	3,6	4,4	3,8	3,6	3,7
1989	4,5	4,1	4,0	4,1	2,8	3,8	4,4	3,6	4,1	4,0	3,0	3,6	4,4	3,8	4,0	4,1	2,9	3,7
1994	4,1	3,9	3,4	3,5	1,9	3,2	4,5	3,8	3,8	3,7	2,2	3,3	4,3	3,8	3,6	3,6	2,1	3,2
1999	2,8	2,7	2,1	2,3	1,3	2,0	2,5	1,8	1,6	1,7	1,0	1,5	2,7	2,3	1,8	2,0	1,2	1,7
2004	7,1	7,9	5,0	4,7	3,6	4,9	5,7	5,3	3,9	4,1	2,8	3,7	6,4	6,6	4,5	4,4	3,2	4,3

Fortsetzung: Bayern
Stimmenanteile für DIE GRÜNEN

	Männer			Frauen			Männer und Frauen											
	18-24J.	25-34J.	35-44J.	45-59J.	60J. u.ä. ges.	18-24J.	25-34J.	35-44J.	45-59J.	60J. u.ä. ges.	18-24J.	25-34J.	35-44J.	45-59J.	60J. u.ä. ges.			
BTW																		
1980	4,2	2,0	0,9	0,5	0,4	1,4	3,2	1,8	1,0	0,7	0,3	1,1	3,7	1,9	1,0	0,6	0,4	1,2
1983	11,3	9,5	4,3	2,2	1,6	5,1	10,6	7,9	4,0	2,2	1,2	4,0	11,0	8,7	4,1	2,2	1,3	4,5
1987	12,8	15,2	9,1	3,8	2,3	7,7	14,6	16,5	9,2	3,9	1,8	7,3	13,7	15,8	9,2	3,9	2,0	7,5
1990	8,7	8,9	5,7	1,9	0,7	4,5	10,1	10,7	5,9	2,2	0,7	4,6	9,4	9,8	5,8	2,0	0,7	4,5
1994	wurde nicht erhoben																	
1998	wurde nicht erhoben																	
2002	10,1	10,4	10,6	7,5	2,8	7,4	10,5	11,4	12,7	7,9	3,1	7,8	10,3	10,9	11,7	7,7	3,0	7,6
LITW ²																		
1978	4,6	2,7	1,9	1,5	0,9	2,0	3,7	2,1	1,6	1,5	0,8	1,6	4,2	2,4	1,8	1,5	0,8	1,8
1982	12,2	9,4	3,8	2,1	1,5	5,0	10,7	7,8	3,5	2,0	1,1	3,9	11,5	8,6	3,6	2,1	1,3	4,4
1986	14,2	15,1	8,2	3,3	1,9	7,3	16,3	16,5	8,6	3,8	1,8	7,2	15,2	15,8	8,4	3,5	1,9	7,3
1990	11,0	12,7	8,3	3,0	1,2	6,1	13,4	15,2	9,3	3,4	1,3	6,4	12,1	13,9	8,8	3,2	1,3	6,3
1994	11,2	10,4	8,6	3,3	1,2	5,8	14,1	13,7	10,1	4,2	1,5	6,7	12,6	12,0	9,4	3,8	1,4	6,3
1998	7,6	8,5	8,4	3,8	1,1	5,1	10,1	10,6	10,6	4,2	1,5	5,9	8,8	9,5	9,5	4,0	1,3	5,6
2003	13,4	10,6	11,3	8,3	2,2	7,7	14,6	13,2	14,5	9,4	2,5	8,7	13,9	11,9	12,9	8,9	2,4	8,2
EUR																		
1979	8,4	5,2	2,6	1,6	1,0	2,9	7,5	4,5	2,4	1,9	0,9	2,5	8,0	4,8	2,5	1,7	0,9	2,7
1984	16,9	17,4	8,0	3,5	2,4	7,5	16,3	14,9	6,3	3,7	1,9	5,9	16,6	16,2	7,2	3,6	2,1	6,6
1989	13,6	15,9	10,4	3,6	1,0	7,5	17,3	19,4	11,0	4,3	1,3	7,9	15,3	17,6	10,7	3,9	1,2	7,7
1994	13,8	15,8	13,1	5,0	1,3	8,4	17,6	20,2	14,5	5,8	1,7	9,3	15,7	17,9	13,8	5,4	1,5	8,8
1999	7,8	10,9	11,5	6,1	1,2	6,3	10,4	12,6	13,8	6,2	1,5	6,7	9,0	11,7	12,6	6,2	1,3	6,5
2004	18,6	17,2	18,2	13,5	3,6	11,5	22,8	20,8	23,0	15,0	4,0	12,9	20,7	19,0	20,6	14,3	3,8	12,2

Fortsetzung: Bayern

Stimmenanteile für die REP und die PDS

	Männer				Frauen				Männer und Frauen									
	18-24J.	25-34J.	35-44J.	45-60J. u.ä. ges.	18-24J.	25-34J.	35-44J.	45-60J. u.ä. ges.	18-24J.	25-34J.	35-44J.	45-60J. u.ä. ges.						
REP																		
1990	7,7	6,6	6,2	6,4	7,5	6,8	4,1	3,6	3,2	3,6	3,4	3,5	6,0	5,2	4,7	5,0	5,1	5,1
1994	wurde nicht erhoben																	
1998	wurde nicht erhoben																	
2002	1,1	1,1	1,0	0,8	0,8	0,9	0,6	0,5	0,6	0,4	0,3	0,4	0,8	0,8	0,8	0,6	0,5	0,7
LITW																		
1986	2,6	3,0	3,4	4,1	4,8	3,8	1,5	1,8	2,1	2,4	2,3	2,2	2,1	2,4	2,8	3,3	3,3	2,9
1990	6,8	6,3	5,8	6,4	8,4	6,8	3,9	3,5	3,0	4,1	3,8	3,7	5,4	5,0	4,4	5,3	5,7	5,2
1994	6,0	5,7	5,2	5,5	6,7	5,8	2,9	2,5	2,4	2,7	2,9	2,7	4,5	4,2	3,8	4,1	4,5	4,2
1998	7,5	6,2	5,6	5,1	4,5	5,4	3,7	3,2	2,9	2,7	2,4	2,8	5,8	4,7	4,3	3,9	3,3	4,1
2003	3,7	4,1	3,9	3,5	2,7	3,4	2,2	2,0	2,2	1,7	1,3	1,7	3,0	3,0	3,1	2,6	1,9	2,6
EUR																		
1989	18,4	17,8	18,3	18,9	18,9	18,5	10,3	10,5	11,4	11,7	9,7	10,6	14,6	14,3	14,9	15,3	13,4	14,4
1994	8,7	8,8	8,6	9,0	10,7	9,3	4,4	3,9	4,1	4,6	4,9	4,5	6,6	6,4	6,4	6,8	7,3	6,8
1999	3,3	2,4	2,9	2,7	2,6	2,7	1,5	1,3	1,3	1,1	1,2	1,2	2,5	1,9	2,1	1,9	1,8	1,9
2004	3,2	3,2	3,3	3,0	2,4	2,9	1,6	1,8	1,7	1,6	1,2	1,5	2,4	2,5	2,5	2,3	1,8	2,2
PDS																		
1990	0,5	0,5	0,4	0,2	0,2	0,3	0,2	0,2	0,1	0,1	0,0	0,1	0,4	0,3	0,3	0,1	0,1	0,2
1994	wurde nicht erhoben																	
1998	wurde nicht erhoben																	
2002	1,4	1,1	0,9	0,9	0,5	0,9	0,9	0,8	0,6	0,5	0,2	0,5	1,1	1,0	0,7	0,7	0,4	0,7
EUR																		
1994	1,0	0,8	0,6	0,3	0,2	0,5	0,5	0,5	0,4	0,2	0,1	0,3	0,8	0,6	0,5	0,2	0,1	0,4
1999	2,1	1,4	1,4	0,9	0,5	1,0	1,3	0,9	0,7	0,6	0,2	0,5	1,7	1,2	1,1	0,7	0,3	0,8
2004	1,6	1,3	1,3	1,6	0,8	1,2	1,3	0,9	0,7	0,8	0,3	0,6	1,4	1,1	1,0	1,2	0,5	0,9

Fortsetzung: Bayern

Stimmenanteile für die sonstigen Parteien

	Männer				Frauen				Männer und Frauen						
	18- 24J.	25- 34J.	35- 44J.	45- 59J.	60J. u.ä. ges.	18- 24J.	25- 34J.	35- 44J.	45- 59J.	60J. u.ä. ges.	18- 24J.	25- 34J.	35- 44J.	45- 59J.	60J. u.ä. ges.
BTW															
1972	1,3	1,4	1,2	1,9	1,6	1,5	0,4	0,5	0,6	0,8	0,6	0,6	0,6	0,6	0,6
1976	1,5	1,1	1,0	1,6	1,3	1,3	0,7	0,6	0,6	0,8	0,5	0,6	0,5	0,6	0,9
1980	0,6	0,6	0,5	0,8	0,9	0,7	0,3	0,4	0,3	0,4	0,4	0,4	0,4	0,4	0,5
1983	1,1	0,8	0,7	1,0	1,2	1,0	0,6	0,6	0,5	0,6	0,5	0,6	0,5	0,6	0,8
1987	3,2	2,4	2,1	2,1	2,4	2,3	3,5	2,5	1,9	1,7	1,3	2,0	3,4	2,5	2,1
1990	4,3	3,3	2,5	2,1	2,5	2,8	5,4	4,0	3,0	2,8	2,8	3,3	4,7	3,6	3,1
1994	wurde nicht erhoben														
1998	wurde nicht erhoben														
2002	2,3	2,1	1,8	1,6	1,3	1,7	2,7	2,7	2,6	1,8	1,1	1,9	2,5	2,4	1,8
LTW															
1974	3,2	2,4	2,9	4,0	3,8	3,3	1,9	1,6	1,9	2,4	2,1	2,0	2,5	2,0	2,6
1978	1,8	1,4	1,4	2,3	2,0	1,8	1,1	0,8	0,9	1,3	1,1	1,1	1,5	1,1	1,4
1982	1,7	1,6	1,7	2,3	2,6	2,0	1,3	1,2	1,3	1,4	1,4	1,3	1,5	1,4	1,7
1986	3,9	2,9	2,6	2,5	2,3	2,7	3,7	3,0	2,5	2,2	1,9	2,4	3,8	3,0	2,6
1990	5,3	4,0	2,9	1,8	1,3	2,6	6,2	5,4	3,2	2,2	1,4	3,0	5,7	4,7	2,8
1994	8,2	6,3	5,0	3,8	2,3	4,5	10,2	7,3	5,5	3,7	2,2	4,5	9,1	6,7	4,5
1998	9,4	9,7	8,9	7,1	4,7	7,4	11,5	11,2	10,2	6,9	4,1	7,5	10,4	10,5	7,5
2003	7,6	8,1	9,7	9,0	5,3	7,6	8,7	9,3	10,7	8,0	4,7	7,5	8,1	8,7	7,6
EUR															
1979	1,2	1,0	0,7	1,0	1,0	0,9	0,8	0,6	0,4	0,5	0,5	0,5	1,0	0,8	0,7
1984	5,9	5,0	3,8	3,8	3,9	4,2	6,4	6,1	3,7	3,5	2,9	3,9	6,2	5,5	4,1
1989	6,4	4,7	3,3	2,8	3,7	3,9	7,1	6,0	3,6	3,5	3,1	4,1	6,7	5,3	4,0
1994	13,9	10,9	8,9	6,8	5,1	8,1	16,4	11,5	9,5	7,0	4,8	8,2	15,1	11,2	8,1
1999	5,9	5,0	4,2	2,8	1,6	3,2	6,4	7,4	6,0	3,6	1,8	4,0	6,1	6,1	3,6
2004	10,0	9,0	10,0	8,0	5,2	7,6	11,2	13,0	13,1	10,0	5,8	9,2	10,6	11,1	8,4
															KAS

¹ Urnenwähler gemessen an den Urnenwahlberechtigten. Ab 2002, bei Bundstags- und Europawahlen, Urnen- und Briefwähler gemessen an den Wahlberechtigten.
Bei der BTW 2002: Anteil der Wähler mit Stimm- und Wahlscheinvermerk im Wählerverzeichnis an den Wahlberechtigten.

² Die Aktionsgemeinschaft Unabhängiger Deutscher trat unter dem Kennwort "Die Grünen" auf.

Bei Landtagswahlen werden nur die Stimmkreisstimmen (Erststimmen) nach Alter und Geschlecht ausgezählt.

Berlin¹
Wahlbeteiligung

	Männer				Frauen				Männer und Frauen															
	18-24J.	25-34J.	35-44J.	45-60J. u.ä. ges.	18-24J.	25-34J.	35-44J.	45-60J. u.ä. ges.	18-24J.	25-34J.	35-44J.	45-60J. u.ä. ges.												
BTW 1990	68,8	70,3	79,4	85,2	86,3	81,4	80,1	68,0	72,1	81,3	85,8	83,0	79,5											
davon:																								
- West	²											
- Ost	²											
1994	wurde nicht erhoben																							
1998	wurde nicht erhoben																							
2002	68,8	73,0	75,3	79,3	83,7	77,5	71,3	76,3	80,4	82,4	79,4	79,1	69,9	74,6	77,8	80,9	81,1	78,3						
^{3 4} ABG 1971	74,9	76,0	85,2	91,6	93,0	86,4	78,4	80,4	87,5	92,3	92,2	89,4	76,5	78,0	86,4	92,0	92,4	88,1						
1975	71,5	73,9	83,5	91,6	92,3	85,2	76,1	79,7	86,5	91,8	91,5	88,7	73,7	76,5	84,9	91,8	91,7	87,2						
1979	68,6	71,1	81,6	90,2	90,0	82,9	72,8	78,2	85,9	90,3	89,7	86,8	70,6	74,4	83,7	90,3	89,8	85,1						
1981	71,0	72,1	82,2	88,7	89,1	82,7	74,4	79,1	85,8	90,0	88,8	86,3	72,5	75,4	83,9	89,4	88,8	84,7						
1985	70,3	78,4	86,6	87,5	80,3	73,4	83,7	88,1	85,0	83,4	71,7	80,9	87,4	80,9	87,4	85,8	82,0	71,6	78,0	85,2	84,4	80,2		
⁵ 1989	71,7	76,2	84,2	85,4	79,0	71,5	79,9	86,2	83,9	81,2	69,4	74,0	82,5	86,7	84,7	80,9	80,9	69,4	74,0	82,5	86,7	84,7	80,9	
1990	70,1	72,3	80,9	86,2	87,6	80,2	68,7	75,9	84,1	87,2	83,3	81,5	69,4	74,0	82,5	86,7	84,7	80,9	69,4	74,0	82,5	86,7	84,7	80,9
davon:																								
- West	²
- Ost	²
1995	55,8	57,6	64,5	73,9	80,0	67,8	55,9	59,8	68,1	75,6	74,5	69,3	55,9	58,7	66,4	74,8	76,4	68,6	55,9	58,7	66,4	74,8	76,4	68,6
davon:																								
- West	61,5	61,5	66,0	75,7	80,5	70,5	59,4	64,2	69,7	77,9	76,2	72,2	60,4	62,8	67,8	76,8	77,7	71,4	60,4	62,8	67,8	76,8	77,7	71,4
- Ost	48,8	51,9	62,7	70,6	78,9	63,6	51,4	53,4	65,9	71,3	70,8	64,4	50,1	52,7	64,3	71,0	73,8	64,0	50,1	52,7	64,3	71,0	73,8	64,0
1999	²	65,0	66,2	65,6	65,6
davon:																								
- West	²	67,5	68,4	68,0	68,0
- Ost	²	61,6	63,1	62,4	62,4
2001	wurde nicht erhoben																							

**Fortsetzung: Berlin
noch: Wahlbeteiligung**

	Männer			Frauen			Männer und Frauen												
	18-24J.	25-34J.	35-44J.	45-59J.	60J. u.ä. ges.	18-24J.	25-34J.	35-44J.	45-59J.	60J. u.ä. ges.									
EUR 1994	46,8	42,6	46,4	51,5	57,6	49,0	44,2	43,0	50,1	53,8	53,6	50,2	45,5	42,8	48,2	52,6	54,9	49,6	
davon:																			
- West	2
- Ost	2
1999	29,0	27,8	29,5	37,0	46,6	34,9	28,6	27,2	31,1	38,3	39,3	35,6	28,8	27,5	30,3	37,6	44,0	35,2	
davon:																			
- West	2
- Ost	2
2004	30,7	32,9	34,3	37,4	45,7	37,6	32,1	33,8	36,3	39,8	43,6	39,0	31,4	33,4	35,3	38,6	44,5	38,3	
davon:																			
- West	32,0	35,6	37,3	40,7	47,2	40,4	33,1	35,8	38,8	43,1	45,6	41,5	32,5	35,7	38,1	41,9	46,3	41,0	
- Ost	29,3	29,6	30,0	32,1	43,1	33,6	30,9	31,3	32,8	34,5	40,1	35,1	30,1	30,4	31,4	33,3	41,4	34,4	

Fortsetzung: Berlin
Stimmenanteile für die CDU

	Männer			Frauen			Männer und Frauen											
	18-24J.	25-34J.	35-44J.	45-59J.	60J. u.ä. ges.	18-24J.	25-34J.	35-44J.	45-59J.	60J. u.ä. ges.	18-24J.	25-34J.	35-44J.	45-59J.	60J. u.ä. ges.			
BTW 1990	31,7	28,2	34,6	44,3	45,9	37,9	29,8	28,2	34,0	43,5	50,9	40,0	30,8	28,2	34,3	43,9	49,2	39,0
davon:																		
- West	39,7	33,7	41,0	54,0	58,1	46,5	38,3	35,5	40,1	53,4	59,6	48,8	39,0	34,6	40,5	53,7	59,2	47,7
- Ost	17,9	20,5	25,1	27,8	25,1	24,1	16,5	18,2	24,9	27,6	32,1	25,3	17,2	19,3	25,0	27,7	29,5	24,8
1994	wurde nicht erhoben																	
1998	wurde nicht erhoben																	
2002	17,9	19,4	21,2	26,7	36,9	26,4	15,4	17,2	19,2	24,8	35,3	25,4	16,6	18,3	20,2	25,7	36,0	25,8
ABG 1971	23,0	28,1	31,5	42,5	43,5	36,4	26,8	30,4	33,8	42,6	43,0	39,3	24,8	29,2	32,7	42,5	43,2	38,1
1975	24,4	28,7	39,5	47,4	50,2	42,1	27,9	31,5	39,7	47,5	50,1	45,1	26,0	30,0	39,6	47,5	50,2	43,9
⁶ 1979	30,7	28,2	43,2	49,1	53,5	44,7	31,2	29,1	42,2	47,8	49,6	45,0	31,0	28,7	42,7	48,3	50,9	44,9
1981	32,8	28,2	47,0	54,7	57,3	47,7	31,5	30,1	45,3	51,1	50,9	46,6	32,2	29,1	46,2	52,8	52,9	47,1
1985	32,0	38,6	47,8	53,5	43,0	32,5	41,0	51,0	57,1	48,4	49,5	56,0	32,3	39,8	49,5	56,0	46,0	46,0
1989	20,4	25,4	38,5	48,2	32,4	22,6	29,3	43,3	54,5	40,5	21,4	27,3	40,9	52,6	36,9	40,9	52,6	36,9
1990	33,8	31,7	37,3	44,5	46,3	39,5	31,8	28,9	35,7	44,0	50,8	40,8	32,9	30,3	36,5	44,3	49,2	40,2
davon:																		
- West	41,6	36,7	43,2	53,8	58,4	47,5	40,0	36,3	41,7	54,7	60,2	49,8	40,9	36,5	42,5	54,2	59,6	48,7
- Ost	18,3	23,0	27,3	28,4	25,8	25,5	18,2	18,5	26,9	28,1	32,1	26,1	18,2	20,6	27,1	28,3	29,7	25,8
1995	25,2	26,1	27,6	39,6	45,5	34,7	21,4	23,1	26,3	40,9	51,7	37,2	23,3	24,6	26,9	40,3	49,4	36,1
davon:																		
- West	31,2	29,8	30,8	46,5	58,7	41,7	27,4	26,7	30,4	48,9	62,2	45,2	29,3	28,2	30,6	47,7	60,9	43,6
- Ost	16,6	20,2	23,4	27,2	24,9	23,6	13,1	17,4	21,0	26,9	30,8	24,0	14,8	18,8	22,2	27,0	28,4	23,8
1999	31,6	32,2	33,4	41,5	48,1	39,1	28,9	28,6	32,5	42,5	51,6	40,8	30,3	30,4	33,0	42,0	50,2	40,0
davon:																		
- West	39,8	39,8	38,8	48,8	59,8	47,9	35,8	36,0	38,6	50,9	63,5	50,8	37,8	38,0	38,7	49,8	62,1	49,5
- Ost	23,7	23,3	27,2	29,3	27,7	26,8	22,5	20,4	25,7	28,3	29,9	26,4	23,1	21,8	26,5	28,8	29,0	26,6
2001	wurde nicht erhoben																	

**Fortsetzung: Berlin
noch: Stimmenanteile für die CDU**

	Männer			Frauen			Männer und Frauen											
	18-24J.	25-34J.	35-44J.	45-59J.	60J. u.ä. ges.	18-24J.	25-34J.	35-44J.	45-59J.	60J. u.ä. ges.	18-24J.	25-34J.	35-44J.	45-59J.	60J. u.ä. ges.			
EUR 1994	17,4	17,1	18,6	32,9	39,5	27,0	14,8	15,1	18,7	33,5	44,1	29,8	16,1	16,1	18,6	33,2	42,5	28,5
davon:																		
- West	23,1	20,3	21,6	39,1	51,0	33,2	19,5	18,7	22,5	41,0	53,6	37,2	21,3	19,5	22,1	40,0	52,7	35,3
- Ost	8,0	11,0	13,9	19,0	18,7	15,2	7,0	9,0	12,7	18,3	22,4	15,7	7,5	9,9	13,3	18,6	20,9	15,5
1999	25,9	23,9	25,0	34,0	45,4	33,4	24,2	22,2	23,6	35,3	47,2	35,3	25,1	23,1	24,3	34,7	46,5	34,4
davon:																		
- West	31,5	28,6	27,1	40,0	58,0	40,8	30,4	27,0	25,4	41,7	58,5	43,2	30,9	27,8	26,2	40,9	58,3	42,1
- Ost	19,6	16,7	21,6	21,7	20,2	20,2	17,2	14,3	20,8	21,5	22,5	20,3	18,4	15,6	21,2	21,6	21,5	20,3
2004	18,2	17,8	18,2	23,3	35,9	25,4	15,2	14,8	16,6	22,1	36,2	25,3	16,7	16,3	17,4	22,6	36,1	25,3
davon:																		
- West	23,1	20,3	20,1	27,1	47,9	31,9	18,3	17,7	18,7	25,8	49,2	32,6	20,6	19,0	19,4	26,5	48,7	32,3
- Ost	12,7	14,6	15,1	16,2	15,3	15,1	11,3	11,2	13,1	14,8	13,8	13,3	12,0	12,9	14,1	15,5	14,5	14,1

Fortsetzung: Berlin
Stimmenanteile für die SPD

	Männer				Frauen				Männer und Frauen										
	18-24J.	25-34J.	35-44J.	45-60J. u.ä. ges.	18-24J.	25-34J.	35-44J.	45-60J. u.ä. ges.	18-24J.	25-34J.	35-44J.	45-60J. u.ä. ges.							
BTW 1990	26,9	32,1	31,6	29,3	30,1	30,2	31,1	34,0	32,1	29,4	30,6	31,2	28,9	33,1	31,9	29,3	30,4	30,8	
davon:																			
- West	28,9	34,9	33,5	27,4	26,1	30,1	34,1	37,2	35,2	28,5	27,7	31,4	31,4	36,1	34,4	27,9	27,2	30,8	
- Ost	24,1	28,7	29,3	32,9	37,5	31,2	26,8	29,9	27,6	31,1	36,7	31,3	25,4	29,4	28,5	32,0	37,0	31,2	
1994	wurde nicht erhoben																		
1998	wurde nicht erhoben																		
2002	39,1	35,2	33,6	34,2	33,9	34,6	44,7	39,4	37,2	37,1	37,9	38,3	41,9	37,3	35,4	35,7	36,2	36,6	
ABG 1971	47,6	50,2	53,2	46,3	47,7	49,2	54,9	53,4	54,9	47,9	50,9	51,3	51,1	51,8	54,1	47,3	49,8	50,5	
1975	44,3	45,0	43,8	38,1	39,7	41,6	47,3	48,7	46,5	41,1	42,7	43,8	45,7	46,7	45,2	39,9	41,7	42,9	
1979	42,6	43,5	40,9	40,5	40,1	41,0	43,6	47,2	43,5	42,1	44,0	43,7	43,1	45,3	42,2	41,4	42,7	42,5	
1981	33,7	32,4	36,0	37,2	36,2	35,7	39,6	40,3	40,1	40,5	42,8	41,2	36,4	36,3	38,0	39,0	40,7	38,8	
1985	30,7	31,4	34,6	33,7	32,6	32,6	33,7	31,8	34,0	34,1	33,5	32,2	32,2	31,6	34,3	34,0	33,1	33,1	
1989	34,9	39,1	38,4	36,8	37,5	37,5	38,3	39,8	38,5	36,8	38,1	36,5	36,5	39,4	38,5	36,6	37,8	37,8	
1990	25,8	29,7	30,2	31,1	31,0	30,0	28,4	31,4	30,9	30,8	32,2	31,1	27,0	30,5	30,5	30,9	31,8	30,6	
davon:																			
- West	27,4	31,2	31,2	28,2	26,6	29,0	30,1	33,2	33,0	29,0	28,3	30,3	28,6	32,2	32,1	28,6	27,7	29,7	
- Ost	22,6	27,1	28,6	35,7	38,6	31,7	25,5	28,9	27,7	33,5	39,8	32,5	24,0	28,0	28,1	34,6	39,4	32,1	
1995	16,9	19,6	21,6	26,1	26,6	23,3	22,5	22,4	23,1	26,3	26,2	24,8	19,7	21,0	22,3	26,2	26,4	24,1	
davon:																			
- West	20,1	24,0	26,4	27,9	25,5	25,7	27,2	26,3	28,2	28,3	25,0	26,8	23,7	25,2	27,3	28,1	25,2	26,3	
- Ost	12,1	12,3	15,4	23,0	28,3	19,5	15,9	16,3	16,5	22,7	28,7	21,4	14,0	14,3	15,9	22,8	28,6	20,5	
1999	19,9	20,6	20,2	22,5	24,5	22,0	22,1	22,9	21,3	23,9	25,9	23,8	21,0	21,7	20,8	23,2	25,4	23,0	
davon:																			
- West	25,0	24,1	24,2	26,4	25,3	25,2	28,6	27,5	26,8	26,6	25,9	26,6	26,8	25,8	25,5	26,5	25,6	25,9	
- Ost	15,0	16,5	15,7	16,1	23,2	17,6	16,0	17,7	15,2	19,3	26,1	19,9	15,5	17,1	15,5	17,7	24,9	18,8	
2001	wurde nicht erhoben																		

**Fortsetzung: Berlin
noch: Stimmenanteile für die SPD**

	Männer			Frauen			Männer und Frauen												
	18- 24J.	25- 34J.	35- 44J.	45- 59J.	60J. u.ä. ges.	18- 24J.	25- 34J.	35- 44J.	45- 59J.	60J. u.ä. ges.	18- 24J.	25- 34J.	35- 44J.	45- 59J.	60J. u.ä. ges.				
EUR 1994	21,6	23,8	26,3	31,6	29,3	27,6	24,3	25,7	27,7	29,8	31,7	29,0	22,9	24,8	27,0	30,7	30,8	28,4	
davon:																			
- West	25,8	26,6	31,0	33,1	28,8	29,8	28,5	29,9	32,8	31,2	30,4	30,8	27,2	28,2	31,9	32,1	29,9	30,4	
- Ost	14,6	18,5	18,8	28,4	30,3	23,5	17,2	18,5	19,9	27,0	34,6	25,4	15,9	18,5	19,4	27,7	32,9	24,5	
1999	23,0	22,8	23,8	28,1	28,7	26,2	25,2	24,8	23,8	28,8	31,0	28,0	24,1	23,8	23,8	28,5	30,1	27,2	
davon:																			
- West	30,5	27,5	28,7	32,2	28,8	29,7	32,6	29,7	28,5	31,0	31,2	30,6	31,5	28,6	28,6	31,6	30,3	30,2	
- Ost	14,3	15,5	15,8	19,8	28,4	20,0	16,8	16,7	16,8	24,0	30,6	23,1	15,6	16,1	16,3	21,9	29,7	21,6	
2004	19,9	17,0	15,8	18,2	22,0	19,0	20,4	18,0	15,5	18,5	23,2	19,9	20,2	17,5	15,7	18,3	22,6	19,5	
davon:																			
- West	22,5	18,5	18,0	20,6	23,4	21,0	22,4	19,3	17,4	20,1	23,2	20,9	22,5	18,9	17,7	20,4	23,3	20,9	
- Ost	16,9	15,0	12,4	13,6	19,5	15,8	17,9	16,4	12,5	15,5	23,1	18,2	17,4	15,7	12,4	14,6	21,5	17,1	

Fortsetzung: Berlin
Stimmenanteile für die FDP

	Männer			Frauen			Männer und Frauen											
	18-24J.	25-34J.	35-44J.	45-59J.	60J. u.ä. ges.	18-24J.	25-34J.	35-44J.	45-59J.	60J. u.ä. ges.	18-24J.	25-34J.	35-44J.	45-59J.	60J. u.ä. ges.			
BTW 1990	7,8	7,5	8,9	10,6	8,0	8,8	8,0	7,3	10,0	10,9	7,7	8,9	7,9	7,4	9,4	10,8	7,8	8,9
davon:																		
- West	9,5	8,3	9,4	11,3	9,1	9,7	9,3	7,9	10,7	11,6	8,7	9,7	9,4	8,1	10,0	11,5	8,8	9,7
- Ost	5,0	6,5	8,2	9,4	6,2	7,5	5,9	6,6	8,9	9,9	5,6	7,6	5,5	6,6	8,6	9,6	5,8	7,5
1994	wurde nicht erhoben																	
1998	wurde nicht erhoben																	
2002	9,2	9,4	8,2	6,6	5,5	7,3	6,9	7,3	6,0	6,0	5,2	6,0	8,0	8,3	7,1	6,3	5,3	6,6
ABG 1971	17,2	15,9	11,2	8,2	5,8	10,0	13,1	12,3	9,4	7,7	4,8	7,4	15,2	14,2	10,3	7,9	5,2	8,5
1975	12,8	12,3	9,3	6,9	4,6	7,9	13,8	10,9	8,8	6,7	4,3	6,7	13,2	11,7	9,1	6,8	4,4	7,2
1979	8,8	11,3	10,4	8,2	4,7	8,3	9,6	11,6	10,1	7,9	5,4	7,8	9,2	11,5	10,3	8,0	5,2	8,0
1981	5,4	5,3	6,3	5,4	4,7	5,5	5,8	6,2	6,5	5,7	5,2	5,8	5,6	5,8	6,4	5,6	5,1	5,7
1985	6,8	9,8		10,6	8,9	9,2	6,9	9,8		9,2	6,5	7,9	6,9	9,8		9,9	7,3	8,5
1989	3,7	3,6		5,4	3,7	4,2	2,5	2,9		3,9	3,1	3,2	3,1	3,2		4,7	3,3	3,6
1990	5,2	5,5	6,4	8,3	6,8	6,7	6,3	6,0	7,7	8,6	7,0	7,3	5,7	5,8	7,0	8,5	6,9	7,0
Davon:																		
- West	6,0	5,9	6,7	9,2	8,0	7,4	7,1	6,5	8,3	9,3	8,0	8,0	6,5	6,2	7,5	9,2	8,0	7,7
- Ost	3,4	4,8	5,9	6,9	4,8	5,5	5,0	5,3	6,7	7,5	5,0	6,1	4,2	5,1	6,3	7,2	4,9	5,8
1995	2,4	2,3	2,1	3,1	1,9	2,4	2,9	2,3	1,8	2,4	2,4	2,3	2,7	2,3	1,9	2,8	2,3	2,4
Davon:																		
- West	3,1	3,1	2,6	4,2	2,8	3,3	3,3	2,9	2,5	3,2	3,1	3,0	3,2	3,0	2,6	3,7	3,0	3,1
- Ost	1,4	0,9	1,4	1,1	0,7	1,0	2,4	1,2	0,8	1,1	1,1	1,2	1,9	1,1	1,1	1,1	0,9	1,1
1999	2,9	3,0	1,9	2,3	1,8	2,2	2,7	2,3	1,7	2,5	1,6	2,0	2,8	2,7	1,8	2,4	1,6	2,1
Davon:																		
- West	4,2	4,0	2,7	2,9	2,4	3,0	3,7	2,8	2,6	3,2	2,0	2,6	4,0	3,4	2,6	3,0	2,2	2,8
- Ost	1,7	1,9	1,1	1,2	0,7	1,2	1,8	1,8	0,6	1,4	0,8	1,1	1,8	1,8	0,9	1,3	0,7	1,2
2001	wurde nicht erhoben																	

**Fortsetzung: Berlin
noch: Stimmenanteile für die FDP**

	Männer			Frauen			Männer und Frauen												
	18-24J.	25-34J.	35-44J.	45-59J.	60J. u.ä. ges.	18-24J.	25-34J.	35-44J.	45-59J.	60J. u.ä. ges.	18-24J.	25-34J.	35-44J.	45-59J.	60J. u.ä. ges.				
EUR 1994	4,1	3,3	3,0	3,7	2,7	3,3	4,0	2,7	2,7	3,9	3,2	3,3	4,1	3,0	2,9	3,8	3,0	3,3	
davon:																			
- West	5,2	4,0	3,7	4,5	3,6	4,1	5,1	3,2	3,4	4,9	3,9	4,1	5,1	3,6	3,5	4,7	3,8	4,1	
- Ost	2,4	1,8	2,0	1,9	0,9	1,7	2,2	1,7	1,7	1,7	1,6	1,7	2,3	1,8	1,8	1,8	1,3	1,7	
1999	4,0	3,7	2,8	2,6	1,7	2,6	2,5	1,8	2,1	2,1	1,5	1,9	3,2	2,8	2,4	2,3	1,6	2,2	
davon:																			
- West	4,5	4,8	3,8	3,4	2,3	3,4	3,4	2,3	2,9	2,6	1,8	2,3	4,0	3,6	3,3	3,0	2,0	2,8	
- Ost	3,4	1,9	1,2	1,0	0,5	1,3	1,4	1,1	0,9	1,0	0,8	0,9	2,4	1,5	1,0	1,0	0,7	1,1	
2004	8,2	9,0	7,0	5,1	3,8	5,8	5,0	6,1	4,5	4,3	3,3	4,2	6,6	7,6	5,7	4,7	3,5	5,0	
davon:																			
- West	8,9	10,1	7,9	6,0	4,9	6,7	6,5	7,1	5,1	4,9	4,4	5,1	7,6	8,6	6,5	5,4	4,6	5,8	
- Ost	7,5	7,7	5,5	3,4	1,8	4,4	3,2	4,8	3,6	3,1	1,3	2,8	5,4	6,2	4,5	3,3	1,6	3,5	

Fortsetzung: Berlin
Stimmenanteile für DIE GRÜNEN

	Männer			Frauen			Männer und Frauen											
	18-24J.	25-34J.	35-44J.	45-59J.	60J. u.ä. ges.	18-24J.	25-34J.	35-44J.	45-59J.	60J. u.ä. ges.								
BTW 1990	6,9	8,8	5,7	1,3	0,3	4,2	7,7	8,0	5,3	1,4	0,3	3,6	7,3	8,4	5,5	1,4	0,3	3,9
Davon:																		
- West	9,2	13,3	8,6	1,8	0,5	6,1	9,7	12,3	8,1	1,7	0,3	4,8	9,4	12,8	8,3	1,8	0,4	5,4
- Ost	3,0	1,8	1,1	0,5	0,1	1,1	4,7	2,0	1,1	1,0	0,4	1,4	3,8	1,9	1,1	0,7	0,3	1,3
1994	wurde nicht erhoben																	
1998	wurde nicht erhoben																	
2002	17,4	21,3	19,7	14,3	5,0	14,3	18,0	22,8	21,8	16,0	6,1	14,9	17,7	22,0	20,8	15,1	5,7	14,6
⁷ ABG 1979	15,1	14,0	4,2	1,2	0,5	4,4	13,6	10,3	3,2	1,5	0,4	2,7	14,4	12,2	3,7	1,4	0,4	3,4
⁸ 1981	27,5	32,8	9,7	2,2	0,9	10,2	22,3	22,0	7,5	2,3	0,7	5,8	25,1	27,4	8,6	2,2	0,7	7,8
⁷ 1985	27,1	17,6		3,8	1,5	12,3	24,0	15,4		3,6	1,1	8,4	25,6	16,5		3,7	1,2	10,1
⁷ 1989	24,6	20,8		5,0	2,1	13,5	25,3	20,0		5,0	1,6	10,7	24,9	20,4		5,0	1,8	11,9
⁹ 1990	15,1	17,6	12,0	4,5	1,9	9,5	18,6	18,8	13,7	5,6	1,5	9,2	16,7	18,2	12,9	5,0	1,6	9,4
Davon:																		
- West	12,5	18,5	12,5	3,5	1,3	9,1	15,6	18,5	12,9	3,0	0,6	7,6	13,9	18,5	12,8	3,3	0,8	8,3
- Ost	20,1	16,2	11,4	5,9	2,7	10,1	23,8	19,0	14,8	9,4	3,1	11,9	22,0	17,7	13,1	7,7	2,9	11,1
1995	20,8	24,0	19,2	8,6	2,8	13,5	23,1	26,3	21,0	9,5	3,0	13,4	21,9	25,2	20,1	9,1	2,9	13,4
Davon:																		
- West	24,7	28,1	27,3	9,9	2,7	16,3	27,0	31,8	28,4	10,6	2,5	15,4	25,9	29,9	27,8	10,2	2,6	15,8
- Ost	15,1	17,5	8,7	6,3	2,9	9,0	17,5	17,7	11,3	7,6	4,0	9,9	16,3	17,6	10,0	7,0	3,5	9,5
1999	11,5	16,2	13,4	7,1	2,0	9,0	13,6	18,5	14,6	8,2	2,1	9,2	12,5	17,3	14,0	7,7	2,1	9,1
Davon:																		
- West	15,1	16,7	18,5	9,4	2,3	10,7	17,2	20,1	20,5	10,3	2,1	10,6	16,1	18,4	19,5	9,9	2,2	10,7
- Ost	8,0	15,7	7,6	3,1	1,5	6,6	10,3	16,6	8,0	4,6	2,0	7,1	9,2	16,1	7,8	3,8	1,8	6,9
2001	wurde nicht erhoben																	

**Fortsetzung: Berlin
noch: Stimmenanteile für DIE GRÜNEN**

	Männer			Frauen			Männer und Frauen											
	18-24J.	25-34J.	35-44J.	45-59J.	60J. u.ä. ges.	18-24J.	25-34J.	35-44J.	45-59J.	60J. u.ä. ges.	18-24J.	25-34J.	35-44J.	45-59J.	60J. u.ä. ges.			
EUR 1994	21,3	26,4	21,2	9,4	2,6	14,8	27,3	28,7	23,4	11,5	2,9	14,9	24,2	27,5	22,3	10,5	2,8	14,9
Davon:																		
- West	24,4	31,4	28,6	10,8	2,6	17,7	31,7	34,2	30,6	12,8	2,7	17,1	27,9	32,8	29,6	11,8	2,7	17,4
- Ost	16,2	16,6	9,4	6,4	2,7	9,2	20,1	19,0	12,4	8,9	3,2	10,7	18,1	17,8	11,0	7,7	3,0	10,0
1999	15,6	23,4	21,7	11,0	2,6	12,9	18,1	24,7	23,1	12,1	2,7	12,6	16,8	24,0	22,4	11,6	2,7	12,7
Davon:																		
- West	19,2	24,1	28,5	14,6	3,4	15,5	22,2	27,3	32,1	15,8	3,0	15,2	20,7	25,7	30,3	15,2	3,1	15,3
- Ost	11,4	22,2	10,6	3,7	1,1	8,3	13,4	20,5	9,4	4,1	2,1	7,7	12,4	21,4	10,0	3,9	1,6	8,0
2004	27,8	35,1	33,2	23,2	6,9	21,7	32,5	39,4	36,5	27,0	7,6	23,0	30,2	37,3	34,9	25,2	7,3	22,4
Davon:																		
- West	31,5	37,0	37,6	29,2	8,5	24,8	35,2	41,1	41,5	33,1	8,8	25,9	33,4	39,0	39,6	31,2	8,7	25,4
- Ost	23,7	32,7	26,2	12,2	4,1	16,7	29,2	37,3	28,4	15,2	5,6	18,2	26,4	35,0	27,3	13,8	4,9	17,5

**Fortsetzung: Berlin
Stimmenanteile für die PDS**

	Männer			Frauen			Männer und Frauen					
	18-24J. 34J.	35-44J. 44J.	45-60J. 60J. u.ä. ges.	18-24J. 34J. 44J. 59J. u.ä. ges.	25-34J. 44J. 59J. u.ä. ges.	45-60J. 60J. u.ä. ges.	18-24J. 34J. 44J. 59J. u.ä. ges.	25-35-45-60J. 60J. u.ä. ges.	Ins-ges.			
BTW 1990	10,7	12,2	11,3	8,7	10,3	10,5	10,8	12,7	10,7	8,7	6,8	9,4
Davon:												
- West	2,1	2,5	2,1	0,6	0,7	1,5	1,3	1,4	1,4	0,5	0,2	0,8
- Ost	26,7	27,8	26,1	22,9	27,3	25,8	26,3	29,1	25,2	22,0	20,9	24,2
	wurde nicht erhoben											
1994	wurde nicht erhoben											
1998	wurde nicht erhoben											
2002	9,8	8,3	11,1	12,9	14,6	12,0	9,4	8,5	10,2	11,4	12,1	10,8
ABG 1990	8,8	10,2	10,1	8,1	10,6	9,5	9,5	11,8	9,7	8,4	6,8	8,9
Davon:												
- West	2,1	2,0	1,9	0,7	0,8	1,4	1,4	1,5	1,1	0,5	0,3	0,8
- Ost	22,1	24,6	24,1	20,9	27,2	23,6	22,9	26,3	22,5	20,2	19,6	21,9
1995	15,2	15,2	19,7	14,6	16,5	16,2	16,7	15,9	19,2	13,5	10,8	14,3
Davon:												
- West	3,9	3,4	4,0	2,5	1,9	3,0	3,1	3,0	2,1	1,3	0,9	1,7
- Ost	31,5	34,2	40,0	36,5	39,1	37,0	35,9	36,4	41,5	34,9	30,7	35,4
1999	19,9	17,2	21,6	19,7	17,6	19,1	21,1	18,7	22,3	16,8	14,3	17,6
Davon:												
- West	5,4	6,5	7,3	6,2	3,4	5,6	5,5	5,4	5,1	3,4	1,8	3,5
- Ost	33,9	29,9	37,9	42,4	42,3	38,1	35,7	33,3	41,6	39,8	36,9	37,8
2001	wurde nicht erhoben											
EUR 1994	15,9	16,0	19,9	13,2	15,9	15,9	16,9	16,7	18,9	13,2	10,4	14,2
Davon:												
- West	4,9	4,8	4,0	2,4	1,6	3,2	3,4	3,2	2,3	1,6	1,0	1,9
- Ost	34,0	37,7	45,3	37,5	41,7	39,8	39,1	40,0	44,2	36,9	32,1	37,7
1999	19,3	16,1	18,5	18,7	16,9	17,8	20,9	17,1	19,7	15,5	13,3	16,0
Davon:												
- West	6,0	6,3	5,4	5,0	2,3	4,5	3,8	4,8	3,6	2,9	1,4	2,7
- Ost	34,4	31,0	39,6	46,9	46,2	41,3	40,3	37,4	44,2	42,7	39,5	40,9
2004	12,6	10,0	12,6	18,4	20,2	16,2	13,8	9,9	12,0	15,2	17,2	14,7
davon:												
- West	4,2	4,9	5,3	6,0	3,0	4,5	5,6	4,7	3,5	3,3	1,5	2,9
- Ost	22,1	16,6	24,1	41,4	49,6	34,8	24,1	16,6	25,9	38,0	44,6	34,1
	10,7	12,5	11,0	8,7	8,0	9,9	1,7	1,9	1,7	0,6	0,4	1,1
	26,5	28,5	25,7	22,4	23,3	24,9	26,5	28,5	25,7	22,4	23,3	24,9
	9,6	8,4	10,6	12,2	13,1	11,4	9,6	8,4	10,6	12,2	13,1	11,4
	9,1	11,0	9,9	8,2	8,1	9,2	9,1	11,0	9,9	8,2	8,1	9,2
	1,8	1,7	1,5	0,6	0,5	1,1	1,8	1,7	1,5	0,6	0,5	1,1
	22,5	25,5	23,3	20,5	22,5	22,7	22,5	25,5	23,3	20,5	22,5	22,7
	15,9	15,6	19,5	14,1	12,9	15,2	15,9	15,6	19,5	14,1	12,9	15,2
	3,5	3,2	3,0	1,9	1,2	2,3	3,5	3,2	3,0	1,9	1,2	2,3
	33,7	35,3	40,7	35,7	34,2	36,2	33,7	35,3	40,7	35,7	34,2	36,2
	20,5	18,0	21,9	18,2	15,6	18,3	20,5	18,0	21,9	18,2	15,6	18,3
	5,5	6,0	6,2	4,8	2,4	4,5	5,5	6,0	6,2	4,8	2,4	4,5
	34,8	31,6	39,7	41,1	39,0	38,0	34,8	31,6	39,7	41,1	39,0	38,0
	16,4	16,3	19,4	13,2	12,4	15,0	16,4	16,3	19,4	13,2	12,4	15,0
	4,2	4,0	3,1	2,0	1,2	2,5	4,2	4,0	3,1	2,0	1,2	2,5
	36,5	38,9	44,7	37,2	35,9	38,7	36,5	38,9	44,7	37,2	35,9	38,7
	20,1	16,5	19,1	17,1	14,8	16,8	20,1	16,5	19,1	17,1	14,8	16,8
	4,9	5,6	4,6	3,9	1,8	3,6	4,9	5,6	4,6	3,9	1,8	3,6
	37,4	34,0	41,9	44,8	42,3	41,1	37,4	34,0	41,9	44,8	42,3	41,1
	13,2	10,0	12,3	16,7	18,5	15,4	13,2	10,0	12,3	16,7	18,5	15,4
	4,9	4,8	4,4	4,6	2,1	3,7	4,9	4,8	4,4	4,6	2,1	3,7
	23,1	16,6	25,0	39,6	46,7	34,4	23,1	16,6	25,0	39,6	46,7	34,4

**Fortsetzung: Berlin
Stimmenanteile für die REP**

	Männer			Frauen			Männer und Frauen								
	18-24J.	25-34J.	35-44J.	45-59J.	60J. u.ä. ges.	18-24J.	25-34J.	35-44J.	45-59J.	60J. u.ä. ges.	18-24J.	25-34J.	35-44J.	45-59J.	60J. u.ä. ges.
BTW 1990	8,2	3,6	2,6	2,5	2,4	3,3	4,0	1,9	1,3	1,6	1,3	1,7	1,6	1,3	1,7
Davon:															
- West	2														
- Ost															
1994	wurde nicht erhoben														
1998	wurde nicht erhoben														
2002	1,1	1,2	1,1	0,8	0,6	0,9	1,0	0,6	0,6	0,4	0,3	0,5	0,4	0,3	0,7
ABG 1989	14,6	9,2		11,1	7,8	10,8	8,4	6,2		7,4	3,2	5,9		7,8	9,3
1990	10,6	4,6	3,4	3,2	2,9	4,3	4,5	2,3	1,7	2,0	1,6	2,1		3,5	2,6
Davon:															
- West	9,4	5,0	4,1	4,1	4,2	4,9	5,0	3,2	2,3	2,9	2,2	2,8		4,1	3,2
- Ost	12,9	3,9	2,2	1,6	0,7	3,2	3,7	1,2	0,8	0,7	0,2	1,0		2,5	1,5
1995	7,5	4,1	3,8	3,7	3,3	4,0	3,2	2,2	1,9	1,8	1,4	1,9		3,1	2,8
Davon:															
- West	5,5	3,3	3,3	4,1	4,4	4,0	2,2	1,8	2,1	2,0	1,8	1,9		2,6	2,7
- Ost	10,5	5,4	4,5	3,0	1,6	4,1	4,7	2,8	1,6	1,6	0,7	1,8		4,0	3,0
1999	6,3	4,4	4,9	3,7	3,4	4,2	3,8	2,5	2,0	1,7	1,4	1,9		3,4	3,4
Davon:															
- West	6,0	3,7	4,5	3,6	4,0	4,1	3,4	2,0	1,9	1,8	1,8	1,9		2,9	3,2
- Ost	6,6	5,2	5,3	3,7	2,2	4,3	4,1	3,0	2,1	1,5	0,7	1,9		4,1	3,7
2001	wurde nicht erhoben														
EUR 1994	8,2	4,9	4,2	4,3	5,0	4,9	3,4	2,0	1,3	2,0	2,1	2,0		3,5	2,7
Davon:															
- West	6,5	4,5	4,4	4,9	6,8	5,3	3,2	2,0	1,5	2,6	2,7	2,4		3,3	2,9
- Ost	11,0	5,7	3,9	2,8	1,7	4,1	3,8	2,2	1,0	0,9	0,8	1,3		3,9	2,4
1999	4,1	3,9	3,4	2,5	2,4	3,0	1,7	1,9	1,4	1,0	0,9	1,2		2,9	2,4
Davon:															
- West	2,7	3,2	2,9	2,1	3,0	2,7	1,2	1,9	1,4	0,9	1,1	1,2		2,6	2,1
- Ost	5,6	4,9	4,3	3,2	1,2	3,4	2,2	1,9	1,5	1,2	0,5	1,2		3,5	2,9
2004															

Fortsetzung: Berlin

Stimmenanteile für die sonstigen Parteien

	Männer			Frauen			Männer und Frauen											
	18-24J.	25-34J.	35-44J.	45-59J.	60J. u.ä. ges.	18-24J.	25-34J.	35-44J.	45-59J.	60J. u.ä. ges.	18-24J.	25-34J.	35-44J.	45-59J.	60J. u.ä. ges.			
BTW 1990	7,7	7,5	5,3	3,3	3,0	5,0	8,5	7,9	6,5	4,4	2,4	5,2	8,2	7,6	5,9	3,8	2,6	5,1
Davon:																		
- West	10,6	7,3	5,4	4,8	5,4	6,2	7,3	5,8	4,5	4,3	3,4	4,6	9,1	6,5	5,0	4,5	4,1	5,3
- Ost	23,3	14,7	10,1	6,5	3,9	10,3	19,9	14,1	12,2	8,4	4,3	10,3	21,6	14,4	11,2	7,5	4,1	10,3
1994	wurde nicht erhoben																	
1998	wurde nicht erhoben																	
2002	5,5	5,2	5,1	4,5	3,4	4,5	4,7	4,3	5,0	4,3	3,1	4,1	5,1	4,8	5,1	4,4	3,3	4,3
ABG 1971	12,2	5,8	4,1	3,0	3,0	4,5	5,3	3,7	2,0	1,9	1,3	2,0	8,9	4,8	3,0	2,3	1,9	3,0
1975	18,4	13,9	7,4	7,6	5,4	8,4	11,0	8,9	5,0	4,6	2,9	4,5	15,0	11,5	6,2	5,7	3,7	6,1
1979	2,9	2,9	1,4	1,0	1,2	1,5	2,0	1,7	0,9	0,6	0,6	0,9	2,5	2,4	1,1	0,8	0,8	1,1
1981	0,7	1,3	1,0	0,6	0,9	0,9	0,7	1,4	0,5	0,4	0,5	0,6	0,7	1,4	0,8	0,5	0,6	0,7
1985	3,3	2,5		3,1	2,4	2,8	2,9	2,0		2,2	1,1	1,8	3,1	2,3		2,6	1,5	2,2
1989	1,9	1,9		1,5	1,5	1,7	2,8	1,8		1,8	1,0	1,7	2,3	1,8		1,7	1,1	1,7
1990	0,8	0,6	0,5	0,5	0,5	0,6	0,8	0,9	0,6	0,5	0,3	0,6	0,8	0,7	0,6	0,5	0,4	0,6
Davon:																		
- West	0,9	0,7	0,5	0,5	0,7	0,6	0,8	1,0	0,6	0,6	0,4	0,6	0,9	0,8	0,5	0,5	0,5	0,6
- Ost	0,6	0,5	0,6	0,5	0,2	0,5	0,9	0,7	0,6	0,5	0,2	0,5	0,7	0,6	0,6	0,5	0,2	0,5
1995	12,1	8,7	6,1	4,2	3,4	5,9	10,1	7,8	6,8	5,6	4,3	6,1	11,1	8,3	6,5	4,9	4,0	6,0
Davon:																		
- West	11,5	8,3	5,7	4,8	4,0	6,0	9,8	7,5	6,4	5,8	4,5	6,0	10,6	7,9	6,0	5,3	4,3	6,0
- Ost	12,9	9,4	6,7	3,0	2,5	5,8	10,6	8,3	7,3	5,2	4,1	6,3	11,7	8,8	7,0	4,1	3,4	6,0
1999	7,9	6,3	4,5	3,2	2,6	4,3	7,7	6,6	5,6	4,4	3,1	4,7	7,8	6,5	5,1	3,8	2,9	4,5
Davon:																		
- West	4,5	5,3	4,0	2,7	2,8	3,5	5,7	6,1	4,6	3,9	2,8	4,0	5,1	5,7	4,3	3,3	2,8	3,8
- Ost	11,1	7,5	5,1	4,2	2,4	5,3	9,6	7,2	6,8	5,1	3,7	5,8	10,4	7,4	6,0	4,7	3,2	5,6
2001	wurde nicht erhoben																	

Fortsetzung: Berlin

noch: Stimmenanteile für die sonstigen Parteien

	Männer			Frauen			Männer und Frauen												
	18-24J. 34J.	25-34J. 44J.	35-45-60J. 59J. u.ä. ges.	18-24J. 34J.	25-35-44J. 44J. 59J. u.ä. ges.	45-60J. 59J. u.ä. ges.	18-24J. 34J.	25-35-44J. 44J. 59J. u.ä. ges.	45-60J. 59J. u.ä. ges.										
EUR 1994	11,5	8,5	6,8	4,9	5,0	6,6	9,3	9,1	7,3	6,0	5,6	6,9	10,5	8,8	7,1	5,4	5,4	6,7	
Davon:																			
- West	10,2	8,3	6,8	5,3	5,6	6,7	8,5	8,9	6,8	5,8	5,6	6,6	9,4	8,6	6,8	5,5	5,6	6,6	
- Ost	13,8	8,8	6,8	4,0	3,9	6,4	10,7	9,5	8,1	6,3	5,4	7,3	12,3	9,2	7,4	5,2	4,8	6,9	
1999	8,2	6,4	4,9	3,1	2,3	4,1	7,4	7,4	6,4	5,2	3,3	5,1	7,8	6,9	5,6	4,2	2,9	4,7	
Davon:																			
- West	5,6	5,5	3,6	2,8	2,2	3,3	6,4	7,0	6,3	5,1	2,9	4,7	6,0	6,2	4,9	4,0	2,6	4,1	
- Ost	11,2	7,8	7,0	3,7	2,4	5,5	8,7	8,2	6,5	5,5	4,0	5,9	9,9	8,0	6,7	4,6	3,3	5,7	
2004	13,2	11,1	13,3	11,8	11,3	11,9	13,0	11,7	14,8	12,9	12,5	12,9	13,1	11,4	14,0	12,4	12,0	12,5	
Davon:																			
- West	9,8	9,2	11,1	11,1	12,2	11,2	12,0	10,2	13,7	12,7	12,9	12,7	11,0	9,7	12,4	11,9	12,6	12,0	
- Ost	17,1	13,5	16,7	13,2	9,7	13,2	14,3	13,7	16,5	13,4	11,6	13,4	15,7	13,6	16,6	13,3	10,8	13,3	

1 Bis 3.10.1990 nur der Westteil Berlins.

2 . = Wert unbekannt.

3 Urnenwähler gemessen an den Urnenwahlberechtigten, Stimmabgabe der Urnenwähler. Ab 2002 bei Bundstags- und Europawahlen Urnen- und Briefwähler gemessen an den Wahlberechtigten.

4 Wahlbeteiligung und Stimmabgabe für die Abgeordnetenhauswahlen 1971-1981 nach den Altersgruppen:

18-24, 25-29, 30-44, 45-59, 60 Jahre und älter.

1985 und 1989 wurden die Gruppen 18-29, 30-44, 45-59, 60 Jahre und älter ausgezählt, um das Wahlgeheimnis nicht zu verletzen.

5 Ab 1989 Wahlbeteiligung einschl. Briefwahl, jedoch Stimmabgabe der Urnenwähler.

6 Ab 1979 Zweitstimmen.

7 Alternative Liste.

8 Alternative Liste und Grüne Liste Berlin.

9 GRÜNE/AL.

**Fortsetzung: Brandenburg
Stimmenanteile für die FDP, DIE GRÜNEN und die PDS**

		Männer			Frauen			Männer und Frauen												
		18- 24J.	25- 34J.	35- 44J.	45- 59J.	60J. u.ä. ges.	18- 24J.	25- 34J.	35- 44J.	45- 59J.	60J. u.ä. ges.									
FDP	BTW	1990	7,9	9,3	11,8	11,4	7,9	10,0	8,3	10,2	12,5	10,6	7,8	9,8	8,1	9,7	12,1	11,0	7,8	9,9
		1994	wurde nicht erhoben																	
		1998	wurde nicht erhoben																	
		2002	10,6	9,2	6,6	5,6	3,6	6,2	8,6	8,1	6,5	5,3	3,3	5,5	9,7	8,7	6,5	5,4	3,4	5,8
	** ITW	1990	7,3	3,6	7,3	10,4	9,4	5,9	1,8	8,0	5,7	11,1	11,5	8,1	4,7	6,2	6,5	11,1	9,5	7,4
	**	1994	1,4	1,5	3,4	2,9	0,3	2,1	2,7	2,1	1,9	2,2	2,1	2,2	2,0	1,8	2,6	2,6	1,7	2,2
		1999	3,0	2,4	1,7	2,1	1,4	1,9	3,2	2,2	2,2	2,2	1,3	1,9	3,1	2,3	2,0	2,1	1,3	1,9
		2004	6,5	5,6	4,2	3,3	2,3	3,7	6,5	5,0	3,7	3,7	2,2	3,5	6,5	5,3	3,9	3,5	2,3	3,7
	EUR	1994	2,6	2,8	3,1	2,6	1,6	2,4	3,9	3,2	3,2	2,6	2,2	2,7	3,2	3,0	3,2	2,6	2,0	2,6
		1999	4,4	3,8	2,7	2,5	1,4	2,4	4,0	2,4	2,4	2,4	1,3	2,0	4,2	3,1	2,5	2,5	1,4	2,2
		2004	11,4	9,0	8,0	5,9	2,7	5,7	6,9	6,7	4,7	4,9	2,8	4,2	9,3	7,9	6,3	5,4	2,7	5,0
GRÜNE³	BTW	1990	12,3	9,0	6,5	3,5	1,8	5,6	14,7	11,3	8,2	5,1	1,8	6,5	13,4	10,1	7,4	4,3	1,8	6,1
		1994	wurde nicht erhoben																	
		1998	wurde nicht erhoben																	
		2002	6,6	5,0	5,2	4,3	2,3	4,2	6,2	5,5	6,2	4,9	3,1	4,8	6,4	5,2	5,7	4,6	2,7	4,5
	** ITW	1990	18,9	11,8	11,6	9,5	6,2	3,7	18,7	17,7	15,2	10,1	4,2	7,2	18,5	14,6	13,0	9,6	5,6	5,2
	**	1994	8,1	5,0	3,0	1,4	1,1	3,0	6,5	3,0	4,4	2,5	1,3	3,0	7,2	3,9	3,7	1,8	1,2	2,9
		1999	2,9	3,0	2,8	1,3	0,4	1,7	3,9	3,8	3,5	1,7	0,6	2,0	3,4	3,4	3,1	1,5	0,5	1,9
		2004	4,7	4,4	4,7	3,6	1,1	3,2	6,8	5,4	5,4	3,7	1,4	3,6	5,7	4,9	5,1	3,6	1,3	3,4
	EUR	1994	8,9	7,8	4,9	3,0	0,8	3,9	13,2	8,1	6,7	3,7	1,5	4,6	10,9	8,0	5,8	3,3	1,2	4,2
		1999	5,1	6,7	6,6	3,4	1,0	3,6	5,4	8,0	6,2	3,4	1,6	3,7	5,3	7,4	6,4	3,4	1,4	3,7
		2004	10,3	12,5	11,4	9,6	3,1	7,7	16,0	10,7	14,5	10,7	3,4	8,6	12,9	11,6	13,0	10,1	3,3	8,2
PDS	BTW	1990	12,8	11,4	12,5	13,6	14,6	13,1	12,8	13,0	12,3	12,5	10,8	12,1	12,8	12,2	12,4	13,0	12,3	12,6
		1994	wurde nicht erhoben																	
		1998	wurde nicht erhoben																	
		2002	12,5	13,6	15,4	19,4	21,1	17,7	13,2	12,8	17,3	19,1	17,0	16,8	12,9	13,2	16,4	19,3	18,9	17,2
	** ITW	1990	11,7	15,5	11,2	6,8	7,3	11,4	15,1	7,1	11,0	8,5	8,3	7,4	13,5	11,0	11,1	7,3	7,8	9,0
	**	1994	22,4	17,0	23,3	19,0	19,1	19,9	19,7	21,4	22,3	17,6	14,2	18,3	21,1	19,5	22,6	18,0	15,7	18,7
		1999	22,9	16,7	20,9	24,6	25,2	22,9	23,4	19,8	23,8	23,5	20,1	21,9	23,1	18,3	22,3	24,0	22,4	22,4
		2004	22,7	22,0	23,7	31,2	30,7	28,1	25,6	21,1	25,5	27,8	24,0	25,2	24,0	21,6	24,6	30,0	27,1	26,6
	EUR	1994	22,4	22,9	25,9	24,1	22,2	23,6	20,5	25,0	26,2	23,1	17,5	21,7	21,5	24,0	26,1	23,6	19,4	22,6
		1999	21,7	21,2	25,8	28,7	28,1	26,6	24,2	22,0	28,1	26,5	22,1	24,4	22,8	21,6	27,0	27,6	24,8	25,5
		2004	22,3	19,3	24,0	33,7	35,9	30,7	23,9	22,0	26,7	31,7	32,1	29,8	23,1	20,6	25,4	32,7	33,9	30,2

Land Bremen
Wahlbeteiligung¹

	Männer			Frauen			Männer und Frauen					
	18-24J. 34J. 44J. 59J. u.ä. ges.	25-34J. 44J. 59J. u.ä. ges.	45-60J. 60J. u.ä. ges.	18-24J. 34J. 44J. 59J. u.ä. ges.	25-34J. 44J. 59J. u.ä. ges.	45-60J. 60J. u.ä. ges.	18-24J. 34J. 44J. 59J. u.ä. ges.	25-34J. 44J. 59J. u.ä. ges.	45-60J. 60J. u.ä. ges.			
BTW												
1972	84,8	88,8	93,0	96,1	94,2	92,1	85,7	89,9	93,3	95,2	92,3	92,0
1976	80,4	83,7	88,5	93,7	93,3	89,1	78,4	85,8	92,0	93,4	92,2	90,3
1980	80,5	80,2	85,6	91,7	91,3	86,9	78,2	83,4	88,0	91,5	86,8	86,7
1983	83,0	81,5	86,1	91,3	91,0	87,3	83,2	84,2	89,0	92,6	86,9	87,8
1987	76,8	73,3	79,6	85,2	86,5	81,3	73,0	76,5	83,8	85,9	82,7	81,7
1990	61,5	63,3	72,5	81,9	85,0	74,6	60,8	65,6	75,3	81,8	79,7	75,2
1994	wurde nicht erhoben											
1998	wurde nicht erhoben											
2002	69,3	73,2	77,4	81,8	86,2	80,0	70,9	75,7	77,9	83,3	82,2	80,0
BÜR												
1975	72,3	74,3	84,8	88,2	87,2	82,5	69,8	78,8	85,5	85,9	82,6	82,1
1979	67,1	68,2	76,4	84,0	85,4	77,7	60,4	71,3	80,9	82,8	79,8	77,5
1983	68,2	69,0	74,0	84,6	86,2	77,9	67,7	73,5	83,1	84,7	80,1	79,2
1987	63,1	59,6	71,4	78,4	82,7	72,5	58,3	62,2	75,7	78,4	78,2	73,0
1991	58,8	59,5	67,9	75,7	79,8	69,8	54,9	60,2	70,5	76,8	74,7	70,1
1995	55,6	51,5	60,3	71,8	74,8	64,5	56,7	54,3	64,2	71,9	69,9	65,6
1999	wurde nicht erhoben											
2003	48,2	44,8	55,9	62,5	71,4	60,0	42,2	46,0	57,1	64,1	65,6	59,3
EUR												
1979	56,8	51,5	60,7	69,4	74,0	63,9	49,3	54,9	64,4	69,6	70,0	64,7
1984	43,2	39,3	43,9	54,8	64,3	50,8	41,5	40,5	49,7	57,4	62,1	53,8
1989	51,9	43,8	46,9	57,1	69,2	55,2	43,4	44,2	52,7	58,6	64,0	55,8
1994	51,2	43,2	43,0	50,8	54,7	48,8	48,5	43,7	46,8	53,1	55,1	50,8
1999	27,5	27,6	33,3	37,9	53,5	38,4	24,5	28,7	32,5	40,5	46,1	38,0
2004	27,1	28,2	31,7	35,6	43,8	35,6	23,0	28,1	33,0	36,9	41,8	35,9
							45,2	45,4	56,5	63,3	68,0	59,6
							53,1	53,0	62,6	69,5	71,4	64,3
							42,4	40,0	46,8	56,1	63,0	52,4
							47,8	44,1	49,8	57,8	65,9	55,5
							49,9	43,5	44,9	52,0	55,0	49,9
							25,8	28,2	32,9	39,1	49,0	38,2
							25,1	28,1	32,4	36,3	42,7	35,7

**Fortsetzung: Land Bremen
Stimmenanteile für die CDU/CSU**

	Männer			Frauen			Männer und Frauen											
	18-24J.	25-34J.	35-44J.	45-59J.	60J. u.ä. ges.	18-24J.	25-34J.	35-44J.	45-59J.	60J. u.ä. ges.								
BTW																		
1972	19,0	25,7	25,6	35,6	39,1	30,6	16,5	27,1	28,3	35,2	38,0	31,8	17,7	26,5	27,1	35,3	38,4	31,3
1976	18,4	24,2	32,6	34,2	40,9	32,3	20,2	22,9	32,5	33,4	38,3	32,4	19,3	23,5	32,6	33,7	39,3	32,3
1980	18,1	18,3	27,6	32,8	41,5	29,7	15,7	17,3	26,8	31,3	36,7	28,9	16,9	17,8	27,2	32,0	38,6	29,2
1983	22,9	26,2	34,2	36,8	42,6	34,2	23,9	24,9	36,3	36,4	41,6	35,5	23,3	25,6	35,3	36,6	42,0	34,9
1987	18,0	18,7	21,9	29,0	40,6	27,9	15,1	16,7	24,2	31,2	41,6	30,5	16,6	17,7	23,1	30,1	41,2	29,3
1990	26,5	21,4	23,8	32,5	39,6	30,5	20,6	19,4	24,3	33,6	41,3	32,2	23,8	20,4	24,0	33,1	40,7	31,4
1994	wurde nicht erhoben																	
1998	wurde nicht erhoben																	
2002	18,8	15,8	18,0	23,6	34,5	24,6	15,5	14,0	15,9	21,8	35,6	24,6	17,2	14,8	16,9	22,7	35,1	24,6
BÜR																		
1975	19,8	24,9	32,6	34,9	39,6	32,2	18,8	29,4	35,3	37,9	38,9	34,9	19,3	27,2	34,0	36,6	39,2	33,7
1979	16,3	20,9	32,8	35,3	42,0	32,1	17,5	21,5	32,2	33,7	37,6	31,9	16,9	21,2	32,5	34,4	39,4	32,0
1983	22,8	20,2	35,0	37,6	44,3	34,6	22,0	20,4	33,6	35,6	39,4	33,6	22,4	20,3	34,3	36,6	41,2	34,0
1987	18,8	15,0	17,0	22,7	29,4	21,9	15,6	13,8	18,5	25,2	33,0	24,8	17,3	14,4	17,8	24,0	31,6	23,5
1991	23,2	23,5	24,1	33,6	37,1	30,1	21,8	19,7	23,9	33,6	38,6	31,2	22,6	21,6	24,0	33,6	38,1	30,7
1995	23,6	23,9	24,2	31,8	41,6	31,4	25,8	20,7	24,3	33,3	41,8	33,1	24,7	22,3	24,3	32,5	41,8	32,3
1999	wurde nicht erhoben																	
2003	25,6	26,3	20,9	26,1	38,4	29,7	16,3	20,0	19,3	23,9	37,4	28,1	21,3	23,0	20,1	24,9	37,8	28,8
EUR																		
1979	18,3	20,8	32,5	34,7	44,2	33,1	18,7	20,7	31,9	35,2	41,0	33,7	18,5	20,7	32,2	35,0	42,2	33,4
1984	16,3	14,4	27,4	32,7	42,2	30,3	18,0	16,4	28,3	32,5	39,7	32,1	17,1	15,4	27,8	32,6	40,6	31,3
1989	14,6	12,1	12,7	23,0	30,9	21,3	13,8	9,5	13,5	26,7	34,6	25,2	14,2	10,8	13,1	24,9	33,2	23,4
1994	20,4	14,6	16,7	30,6	41,8	27,7	16,7	14,9	15,7	31,4	40,7	29,8	18,6	14,8	16,2	31,0	41,1	28,8
1999	31,2	27,3	25,3	29,0	43,2	33,4	26,5	24,2	20,5	29,4	43,2	33,3	28,9	25,7	22,8	29,2	43,2	33,4
2004	21,1	23,2	19,5	20,3	39,2	27,9	12,6	17,7	16,4	19,6	39,2	27,0	17,1	20,4	17,8	19,9	39,2	27,4

**Fortsetzung: Land Bremen
Stimmenanteile für die SPD**

	Männer			Frauen			Männer und Frauen								
	18-24J.	25-34J.	35-44J.	45-59J.	60J. u.ä. ges.	18-24J.	25-34J.	35-44J.	45-59J.	60J. u.ä. ges.					
BTW															
1972	66,0	59,9	59,1	50,6	51,7	56,2	69,7	58,7	59,1	51,5	52,8	56,4			
1976	63,7	58,5	52,5	50,3	49,3	53,3	62,3	57,8	53,1	52,5	51,4	53,8			
1980	55,6	56,3	50,4	49,6	45,1	50,5	61,4	58,3	50,2	49,3	49,6	52,0			
1983	46,1	47,2	46,8	50,0	45,6	47,3	50,8	49,6	46,1	51,2	48,6	49,2			
1987	50,1	47,2	48,8	50,3	43,1	47,6	49,3	48,3	46,0	48,1	45,4	46,9			
1990	40,7	48,6	44,8	41,7	37,5	42,1	47,3	49,5	46,3	39,9	38,7	42,3			
1994	wurde nicht erhoben														
1998	wurde nicht erhoben														
2002	50,0	46,2	47,5	46,7	46,8	47,1	51,4	51,9	51,3	49,8	48,1	49,8			
BÜR															
1975	48,8	52,8	47,5	45,1	47,0	47,9	57,5	51,3	46,5	44,8	49,7	48,8			
1979	48,2	49,3	49,0	47,9	46,1	47,9	53,2	51,3	48,6	51,1	52,0	51,2			
1983	45,1	53,6	50,9	50,8	46,4	49,3	55,4	53,2	49,3	54,7	51,7	52,5			
1987	47,5	51,0	52,2	51,9	46,9	49,9	51,9	55,4	53,0	52,2	50,5	52,0			
1991	29,6	36,1	35,4	36,7	38,7	36,2	33,2	39,1	37,9	37,6	42,9	39,6			
1995	30,3	28,2	33,5	35,4	36,0	33,6	26,0	31,5	33,0	32,1	38,3	34,3			
1999	wurde nicht erhoben														
2003	35,0	37,6	40,2	39,5	41,2	39,8	44,7	43,4	41,1	44,5	47,8	45,2			
EUR															
1979	54,7	57,7	53,8	52,7	46,9	52,2	58,9	57,8	52,3	51,4	49,8	52,3			
1984	46,8	44,0	48,9	51,8	44,3	47,4	45,5	44,7	48,9	49,6	47,2	47,6			
1989	39,2	47,9	47,0	48,7	42,8	45,4	43,2	48,5	46,8	48,4	45,3	46,5			
1994	34,5	38,6	40,1	44,5	40,0	40,5	35,0	38,1	43,2	42,1	42,3	41,3			
1999	41,8	35,3	41,5	49,2	47,3	45,0	36,3	42,0	44,1	49,7	47,7	46,5			
2004	25,2	25,8	24,1	30,6	35,6	30,5	29,0	26,7	22,4	31,8	36,0	31,4			
	18-24J.	25-34J.	35-44J.	45-59J.	60J. u.ä. ges.	18-24J.	25-34J.	35-44J.	45-59J.	60J. u.ä. ges.	18-24J.	25-34J.	35-44J.	45-59J.	60J. u.ä. ges.

**Fortsetzung: Land Bremen
Stimmenanteile für die FDP**

	Männer			Frauen			Männer und Frauen											
	18-24J. 34J.	25-34J. 44J.	35-45-59J. 59J. u.ä. ges.	18-24J. 34J.	25-34J. 44J.	35-45-59J. 59J. u.ä. ges.	18-24J. 34J.	25-34J. 44J.	35-45-59J. 59J. u.ä. ges.	60J. u.ä. ges.	Ins- ges.							
BTW																		
1972	13,1	13,7	13,9	12,2	7,8	11,8	12,9	13,6	11,5	11,7	7,8	10,9	12,9	13,7	12,6	11,9	7,8	11,3
1976	12,3	15,1	13,5	13,6	8,1	12,2	14,1	18,1	13,5	13,1	9,6	12,7	13,2	16,6	13,5	13,4	9,0	12,5
1980	14,3	17,7	19,5	15,6	11,8	15,6	14,3	19,1	20,7	17,5	12,8	16,4	14,3	18,4	20,1	16,7	12,4	16,0
1983	4,0	4,1	8,2	7,7	7,9	6,8	3,9	4,3	8,7	7,0	7,1	6,6	3,9	4,2	8,5	7,4	7,4	6,7
1987	6,4	5,2	9,9	12,2	9,7	9,3	5,7	4,0	10,4	11,4	8,9	8,7	6,0	4,6	10,1	11,8	9,2	9,0
1990	10,4	9,8	11,5	16,3	13,1	12,9	9,1	8,6	12,6	16,5	13,3	13,0	9,8	9,2	12,1	16,4	13,2	12,9
1994	wurde nicht erhoben																	
1998	wurde nicht erhoben																	
2002	7,5	11,2	6,6	6,4	7,1	7,4	7,3	7,0	4,9	6,1	6,2	6,1	7,4	8,9	5,8	6,2	6,6	6,7
BÜR																		
1975	14,9	15,9	16,7	16,0	9,2	14,2	13,8	15,8	15,6	14,3	9,5	13,2	14,4	15,8	16,2	15,1	9,4	13,7
1979	11,4	15,2	12,9	11,3	7,7	11,3	8,8	15,1	13,6	9,5	7,9	10,4	10,3	15,2	13,2	10,3	7,8	10,8
1983	4,3	1,7	5,5	5,6	4,2	4,4	1,7	3,7	7,8	4,4	4,4	4,5	3,0	2,7	6,7	5,0	4,3	4,5
1987	8,0	6,0	12,2	15,0	9,5	10,8	4,9	4,3	11,7	13,9	9,2	9,7	6,5	5,2	11,9	14,4	9,3	10,2
1991	8,7	8,7	10,0	13,0	8,4	10,0	7,2	7,2	10,5	13,0	8,9	9,8	8,0	8,0	10,3	13,0	8,7	9,9
1995	2,5	1,7	3,6	5,2	4,1	3,8	1,9	2,1	2,6	4,4	3,9	3,5	2,3	1,9	3,1	4,8	4,0	3,6
1999	wurde nicht erhoben																	
2003	5,7	6,1	4,4	4,2	4,7	4,7	4,5	4,3	2,7	4,3	3,7	3,8	5,2	5,2	3,5	4,3	4,2	4,2
EUR																		
1979	7,3	9,7	9,8	9,0	6,1	8,2	8,1	11,7	11,0	8,9	7,4	9,0	7,6	10,7	10,4	8,9	6,9	8,6
1984	2,4	3,0	5,3	6,2	5,5	4,9	2,1	2,8	4,3	5,9	5,6	4,9	2,2	2,9	4,8	6,0	5,6	4,9
1989	6,3	4,1	5,6	9,8	8,0	7,3	5,3	3,6	7,1	9,3	9,2	7,9	5,8	3,8	6,4	9,5	8,7	7,7
1994	5,4	4,3	4,8	6,1	3,9	4,9	4,4	4,0	3,5	6,3	5,4	5,1	4,9	4,1	4,1	6,2	4,9	5,0
1999	2,3	4,4	2,2	3,0	2,5	2,8	2,4	2,4	1,1	2,1	2,7	2,3	2,4	3,4	1,7	2,5	2,6	2,5
2004	8,3	7,8	6,2	5,3	6,7	6,5	3,0	4,6	5,6	4,6	5,7	5,2	5,8	6,2	5,9	4,9	6,1	5,8

**Fortsetzung: Land Bremen
Stimmenanteile für DIE GRÜNEN**

	Männer			Frauen			Männer und Frauen					
	18-24J. 34J.	25-34J. 44J.	35-45-60J. 59J. u.ä. ges.	18-24J. 34J.	25-34J. 44J.	35-45-60J. 59J. u.ä. ges.	18-24J. 34J.	25-34J. 44J.	35-45-60J. 59J. u.ä. ges.			
BTW												
1980	10,7	5,6	1,6	0,8	0,6	3,0	9,3	4,6	1,8	1,1	0,5	2,5
1983	25,3	21,1	10,1	4,3	2,7	10,5	23,1	20,9	9,2	4,5	2,5	9,2
1987	24,0	28,6	18,9	7,2	4,1	13,9	26,6	29,4	18,5	7,8	3,5	13,3
1990	14,1	14,0	13,2	3,3	1,3	7,4	16,1	16,3	12,9	4,1	1,5	7,6
1994	wurde nicht erhoben											
1998	wurde nicht erhoben											
2002	16,7	19,0	20,3	16,1	6,4	14,3	18,9	20,4	21,7	17,2	7,0	15,0
²BÜR												
1979	21,0	11,3	4,3	3,9	1,9	6,6	20,0	10,8	4,6	4,2	1,7	6,0
³ 1983	21,9	19,8	7,0	3,9	2,4	8,6	19,8	19,2	7,4	3,8	2,4	7,8
1987	19,6	23,1	14,0	4,0	1,9	10,0	21,9	23,5	14,0	4,5	1,6	9,5
1991	20,8	19,1	20,0	5,7	1,9	11,0	23,4	21,5	19,7	6,4	2,1	11,0
1995	17,8	24,4	21,2	8,8	2,2	12,4	23,3	26,4	23,6	10,2	3,2	13,3
1999	wurde nicht erhoben											
2003	16,3	17,9	19,5	17,2	4,6	12,9	18,7	19,2	22,4	17,6	4,4	13,4
EUR												
1979	17,7	9,6	3,0	2,4	1,2	4,9	15,5	8,8	3,7	3,2	1,0	4,5
1984	29,6	31,5	15,1	6,5	4,2	13,3	29,2	29,7	14,3	7,2	3,7	11,8
1989	27,9	26,5	25,8	6,8	2,5	13,8	28,8	29,8	25,5	7,3	2,5	13,2
1994	22,0	26,8	25,7	9,5	2,7	14,4	27,1	28,9	27,6	11,0	3,4	14,9
1999	14,4	21,3	23,1	12,8	2,5	12,0	19,8	22,4	24,7	13,0	2,9	12,3
2004	32,0	28,1	35,5	30,4	8,1	22,5	37,8	32,6	38,8	32,0	9,2	24,2

**Fortsetzung: Land Bremen
Stimmenanteile für die sonstigen Parteien**

	Männer			Frauen			Männer und Frauen					
	18-24J. 34J.	25-34J. 44J.	35-45-60J. 59J. u.ä. ges.	18-24J. 34J.	25-34J. 44J.	35-45-60J. 59J. u.ä. ges.	18-24J. 34J.	25-34J. 44J.	35-45-60J. 59J. u.ä. ges.			
BTW												
1972	1,9	0,7	1,3	1,7	1,5	1,4	0,9	0,5	1,1	0,8	0,8	0,8
1976	5,6	2,3	1,4	2,0	1,7	2,2	3,3	1,3	0,8	1,0	0,7	1,1
1980	1,3	2,0	0,9	1,1	1,0	1,2	0,9	1,8	0,5	0,5	0,4	0,7
1983	1,7	1,4	0,6	1,1	1,2	1,2	0,8	0,6	0,6	0,7	0,4	0,6
1987	1,5	0,3	0,6	1,2	2,5	1,4	0,7	0,7	1,2	1,0	1,1	1,0
1990	1,2	1,7	1,1	2,4	3,7	2,3	1,5	1,6	1,4	3,3	3,6	2,8
1994	wurde nicht erhoben											
1998	wurde nicht erhoben											
2002	3,9	3,6	3,6	3,7	3,8	3,7	1,7	1,7	2,0	2,1	1,9	1,9
BÜR												
1975	16,6	6,3	3,2	3,9	4,3	5,7	10,0	3,6	2,6	3,0	1,8	3,2
1979	3,0	3,3	1,0	1,7	2,3	2,1	1,7	1,8	0,6	1,1	0,8	1,1
1983	5,8	4,8	1,5	1,9	2,5	2,9	3,1	4,1	1,7	1,8	1,9	2,2
1987	4,9	3,5	2,9	4,5	10,4	5,7	2,3	2,0	2,0	2,7	4,7	3,2
1991	15,2	10,5	8,3	8,6	11,5	10,3	9,4	8,9	7,0	7,5	6,3	7,3
1995	20,4	16,4	14,0	16,1	14,6	15,6	13,7	13,5	11,7	17,1	11,3	13,3
1999	wurde nicht erhoben											
2003	15,3	9,3	11,9	10,2	10,7	10,9	10,6	10,5	9,5	7,7	6,0	7,7
EUR												
1979	1,9	2,6	0,7	1,1	1,8	1,5	1,5	1,5	0,3	0,7	0,8	0,9
1984	4,9	7,1	3,3	2,8	3,8	4,0	5,6	8,3	5,0	4,2	4,0	4,8
1989	7,4	4,9	4,8	4,8	7,6	6,0	4,9	3,4	3,4	4,5	4,8	4,5
1994	9,5	7,5	5,2	4,2	5,2	5,7	3,9	6,2	4,4	4,5	5,3	5,0
1999	4,6	6,0	2,4	1,8	1,8	2,6	3,9	4,1	4,0	3,1	1,9	2,9
2004	10,2	9,1	7,4	5,8	6,8	7,1	5,2	10,7	9,9	6,9	7,9	8,2
							13,1	9,9	10,7	8,8	8,1	9,2
							1,7	2,1	0,7	0,9	1,2	1,2
							5,3	7,7	4,2	3,5	4,0	4,5
							5,9	4,4	4,4	4,7	6,0	5,2
							6,8	6,8	4,7	4,3	5,3	5,3
							4,3	5,0	3,3	2,4	1,8	2,7
							7,8	9,9	8,8	6,4	7,5	7,7
												KAS

¹ Urnenwähler gemessen an den Urnenwahlberechtigten. Ab 2002 bei Bundestagswahlen Urnen- und Briefwähler gemessen an den Wahlberechtigten.

² Bei der BTW 2002: Anteil der Wähler mit Stimm- und Wahlscheinvermerk im Wählerverzeichnis an den Wahlberechtigten.

³ Bremer Grüne Liste und Alternative Liste für Demokratie und Umweltschutz-Bremen.

⁴ DIE GRÜNEN und Bremer Grüne Liste.

. = Wert unbekannt

Hamburg
Wahlbeteiligung¹

	Männer			Frauen			Männer und Frauen											
	18-24J. 34J. 44J. 59J. u.ä. ges.	25-34J. 44J. 59J. u.ä. ges.	35-45-60J. 60J. u.ä. ges.	18-24J. 34J. 44J. 59J. u.ä. ges.	25-34J. 44J. 59J. u.ä. ges.	35-45-60J. 60J. u.ä. ges.	18-24J. 34J. 44J. 59J. u.ä. ges.	25-34J. 44J. 59J. u.ä. ges.	35-45-60J. 60J. u.ä. ges.									
BTW																		
1972	85,9	88,2	91,4	93,1	93,5	91,0	87,2	89,6	93,0	93,8	91,5	91,5	86,4	88,9	92,2	93,6	92,3	91,3
1976	85,4	85,6	89,0	93,6	94,1	90,5	82,7	86,8	91,2	93,3	91,8	90,6	84,0	86,3	90,1	93,5	92,6	90,5
1980	78,8	82,1	86,8	91,7	91,7	87,5	77,3	84,3	89,8	91,1	89,2	87,9	78,0	83,3	88,4	91,4	90,1	87,7
1983	81,5	83,3	86,4	91,3	91,2	87,8	79,2	85,0	89,2	91,8	87,8	87,7	80,3	84,2	87,8	91,6	89,1	87,7
1987	74,9	77,9	79,6	86,3	87,6	82,4	64,1	73,5	83,5	88,1	82,8	80,4	69,1	75,7	81,5	87,3	84,4	81,3
1990	66,5	67,1	73,1	82,7	84,7	76,2	62,5	67,0	78,8	82,3	80,2	76,4	64,5	67,0	75,8	82,5	81,6	76,3
1994	wurde nicht erhoben																	
1998	wurde nicht erhoben																	
2002	70,7	77,7	81,0	82,8	84,0	80,8	71,3	80,6	81,5	83,1	79,0	79,8	71,1	79,1	81,3	83,0	80,9	80,3
BÜR																		
1974	67,0	69,4	81,2	84,1	88,0	79,8	64,9	73,2	80,1	82,9	83,6	79,6	65,9	71,3	80,6	83,4	85,4	79,7
1978	63,6	65,7	71,1	79,4	82,8	74,2	63,0	66,4	74,1	78,5	79,1	74,8	63,3	66,1	72,6	78,9	80,4	74,5
6/1982	62,6	66,2	72,5	78,6	82,7	73,9	61,2	65,8	76,2	79,8	79,5	75,1	62,0	66,0	74,3	79,3	80,7	74,6
12/1982	74,7	75,5	80,4	86,6	89,1	82,5	72,8	76,6	84,0	87,2	85,1	82,9	73,8	76,0	82,2	86,9	86,6	82,7
1986	70,5	73,2	77,2	83,8	86,3	79,6	60,1	71,5	78,6	84,1	82,8	78,3	65,0	72,4	77,9	84,0	83,9	78,9
1987	72,1	73,4	76,9	84,9	88,1	80,5	63,9	71,1	82,1	85,3	85,5	80,6	67,8	72,3	79,5	85,1	86,4	80,6
1991	56,3	56,4	60,5	69,4	79,7	65,9	52,9	57,1	66,1	71,6	75,3	68,0	54,6	56,7	63,2	70,5	76,8	67,1
1993	64,0	63,6	67,2	72,4	77,8	69,9	58,9	63,3	72,1	74,3	74,2	70,6	61,4	63,5	69,5	73,4	75,5	70,3
1997	66,3	64,4	64,3	74,2	78,0	70,4	56,4	60,9	69,1	73,4	73,8	69,3	61,0	62,7	66,5	73,8	75,3	69,8
2001	52,3	60,5	68,2	75,0	79,3	70,2	47,1	62,2	71,0	76,7	70,1	68,5	49,5	61,4	69,6	75,9	73,6	69,3
2004	52,6	59,9	67,1	68,1	78,2	68,2	45,5	62,0	70,1	73,7	69,5	67,2	48,6	61,0	68,6	70,9	72,9	67,7
EUR																		
1979	52,0	50,7	57,8	67,1	73,1	62,1	48,6	52,5	63,1	67,9	70,6	64,2	50,4	51,6	60,4	67,5	71,5	63,3
1984	48,2	43,9	45,8	55,3	65,2	53,2	42,9	43,4	50,5	56,9	64,1	55,3	45,4	43,8	48,1	56,2	64,5	54,4
1989	40,6	40,5	45,8	52,9	63,6	50,1	40,8	42,4	47,0	54,6	60,2	52,3	40,8	41,4	46,4	53,8	61,3	51,3
1994	42,7	38,3	39,8	47,5	56,5	45,5	38,4	39,6	45,2	48,6	54,0	47,5	40,5	39,0	42,4	48,1	54,9	46,6
1999	24,9	23,0	26,0	32,2	42,5	30,8	22,7	24,3	26,8	33,6	37,5	31,4	23,6	23,6	26,3	32,9	39,3	31,2
2004	24,9	30,4	34,5	35,0	43,5	35,9	21,1	28,9	34,8	35,8	39,1	34,7	22,7	29,7	34,7	35,4	40,8	35,2

**Fortsetzung: Hamburg
Stimmenanteile für die CDU**

	Männer		Frauen		Männer und Frauen	
	18-24J. 34J. 44J. 59J. u.ä. ges.	25-35J. 44J. 59J. u.ä. ges.	18-24J. 34J. 44J. 59J. u.ä. ges.	25-35J. 44J. 59J. u.ä. ges.	18-24J. 34J. 44J. 59J. u.ä. ges.	25-35J. 44J. 59J. u.ä. ges.
BTW						
1972	16,4	25,7	27,8	35,7	38,9	30,7
1976	20,5	25,6	35,2	35,3	39,4	33,3
1980	18,9	19,7	30,7	34,4	38,8	30,9
1983	26,0	26,1	39,1	40,2	43,7	37,2
1987	25,4	22,8	28,4	39,9	47,0	35,0
1990	26,3	18,6	24,7	39,5	45,5	33,7
1994	wurde nicht erhoben					
1998	wurde nicht erhoben					
2002	17,6	19,1	20,3	25,8	42,7	27,9
BÜR						
1974	26,6	35,8	39,3	44,7	43,1	39,9
1978	22,0	22,7	39,1	44,4	44,7	37,7
6/1982	31,6	31,4	45,8	46,2	48,4	42,8
12/1982	26,7	24,4	39,5	40,1	44,4	37,1
1986	31,8	27,3	34,7	47,8	48,2	40,4
1987	31,9	24,3	31,6	44,3	47,1	37,8
1991	28,2	15,5	23,8	38,8	44,4	32,4
1993	18,0	11,6	11,2	24,6	32,3	20,9
1997	21,1	17,9	16,8	29,0	38,4	26,4
2001	20,7	18,9	20,2	22,7	29,5	23,4
2004	34,3	35,2	36,3	42,1	57,6	44,7
EUR						
1979	22,7	24,4	35,4	38,6	41,5	35,3
1984	24,3	21,0	33,3	38,4	43,8	35,2
1989	21,8	13,8	16,6	30,2	37,4	26,7
1994	20,0	13,6	16,9	32,7	41,8	27,7
1999	32,6	28,9	25,1	33,4	49,4	36,5
2004	24,0	25,3	23,1	29,5	53,5	36,4
	18-24J. 34J. 44J. 59J. u.ä. ges.	25-35J. 44J. 59J. u.ä. ges.	18-24J. 34J. 44J. 59J. u.ä. ges.	25-35J. 44J. 59J. u.ä. ges.	18-24J. 34J. 44J. 59J. u.ä. ges.	25-35J. 44J. 59J. u.ä. ges.
	17,3	26,9	29,3	37,2	38,1	32,1
	21,5	26,6	34,3	36,8	37,9	33,8
	17,4	19,6	29,8	33,7	36,2	30,3
	24,8	27,1	39,3	40,6	42,5	37,5
	24,5	23,3	29,9	39,6	46,3	36,3
	24,1	18,4	24,3	40,5	46,4	34,9
	16,8	18,7	20,2	25,4	41,0	28,1
	26,6	37,4	40,3	45,0	43,2	40,9
	21,6	24,9	39,6	43,9	42,1	37,9
	30,7	29,7	45,7	45,2	45,1	41,7
	25,6	25,2	39,4	40,1	43,1	37,3
	29,5	26,4	36,4	46,3	47,5	40,7
	29,9	24,9	31,6	44,6	45,8	38,5
	23,2	16,5	24,0	38,0	43,7	33,1
	15,1	11,5	14,3	25,4	33,8	23,0
	17,5	17,8	18,7	30,3	38,2	27,8
	22,1	20,0	20,7	23,3	32,4	25,4
	35,1	35,4	36,4	43,0	58,6	46,2
	21,8	26,0	35,4	38,8	39,3	35,4
	22,8	20,9	34,6	38,5	42,8	35,9
	17,7	13,8	19,6	32,7	39,4	29,3
	18,2	15,5	17,4	34,7	41,5	29,9
	31,4	29,1	25,5	35,4	49,0	38,0
	24,0	25,3	24,0	32,7	52,0	37,9

**Fortsetzung: Hamburg
Stimmenanteile für die SPD**

	Männer			Frauen			Männer und Frauen											
	18-24J.	25-34J.	35-44J.	45-59J.	60J. u.ä. ges.	18-24J.	25-34J.	35-44J.	45-59J.	60J. u.ä. ges.								
BTW																		
1972	65,7	56,7	57,5	52,8	52,3	55,8	66,0	56,2	57,1	51,3	56,3	56,1	65,9	56,4	57,3	51,9	54,7	56,0
1976	62,6	57,3	51,4	52,3	53,0	54,2	63,5	56,4	53,7	52,0	56,7	55,6	63,1	56,8	52,6	52,1	55,3	55,0
1980	54,0	56,4	48,9	50,4	50,7	51,5	58,4	56,9	49,1	51,8	55,6	54,0	56,2	56,7	49,0	51,2	53,8	52,9
1983	48,2	48,2	46,1	48,1	48,2	47,7	53,3	50,4	47,8	49,8	52,2	50,8	50,7	49,3	47,0	49,0	50,7	49,4
1987	38,5	38,4	41,3	43,2	42,4	41,2	43,5	39,4	41,0	44,0	44,9	43,3	41,0	38,9	41,1	43,6	44,0	42,4
1990	40,3	45,1	44,4	38,6	35,6	40,0	49,6	51,5	48,7	37,4	40,6	43,4	44,6	48,2	46,7	38,0	38,8	41,8
1994	wurde nicht erhoben																	
1998	wurde nicht erhoben																	
2002	39,4	41,0	41,5	42,8	36,9	40,2	50,3	41,3	44,4	45,6	42,4	43,8	45,3	41,2	42,9	44,2	40,2	42,1
BÜR																		
1974	44,0	44,0	44,8	41,3	46,0	44,2	45,8	43,0	44,6	41,7	48,4	45,1	44,8	43,5	44,7	41,5	47,4	44,7
1978	45,4	54,1	50,3	47,7	48,7	49,3	51,9	54,6	50,9	49,2	55,0	52,5	48,6	54,3	50,6	48,6	52,6	51,1
6/1982	37,8	37,4	39,4	43,6	44,1	41,2	41,8	44,6	42,1	46,7	51,2	46,9	39,7	41,0	40,8	45,3	48,6	44,3
12/1982	51,8	51,7	49,6	53,1	49,9	51,2	54,9	53,5	52,8	54,9	54,1	54,1	53,3	52,6	51,2	54,1	52,5	52,8
1986	40,4	38,8	41,4	40,0	44,5	41,3	38,9	39,9	42,4	44,8	46,6	44,1	39,6	39,4	41,9	42,5	45,9	42,9
1987	46,3	49,3	47,4	43,7	45,4	46,1	48,4	47,2	51,9	45,9	47,4	47,8	47,4	48,3	49,8	44,8	46,8	47,0
1991	44,6	49,8	51,6	46,9	46,0	47,7	55,0	52,3	55,3	49,1	49,6	51,1	49,6	51,0	53,5	48,0	48,4	49,5
1993	33,7	37,8	42,3	42,7	41,7	40,5	37,2	40,5	42,3	43,9	48,6	44,4	35,4	39,1	42,3	43,3	46,1	42,6
1997	30,6	32,4	36,1	36,1	35,4	34,7	38,1	36,0	34,0	35,2	40,9	37,6	34,3	34,0	35,1	35,7	38,8	36,2
2001	36,6	36,6	36,4	36,9	30,9	34,9	37,0	39,0	39,8	37,6	39,1	38,8	36,8	37,8	38,0	37,3	35,8	36,9
2004	29,4	29,3	29,5	31,9	28,4	29,6	31,0	28,1	31,0	31,5	29,0	29,9	30,3	28,8	30,2	31,7	28,8	29,8
EUR																		
1979	55,0	56,6	53,5	52,0	52,0	53,2	57,7	55,5	53,5	52,9	56,7	55,1	56,3	56,0	53,5	52,5	54,9	54,3
1984	38,2	39,3	44,3	45,0	45,5	43,4	39,5	39,3	42,3	46,7	48,4	45,4	38,8	39,3	43,3	45,9	47,4	44,6
1989	35,8	41,0	43,1	44,8	43,9	42,7	44,7	38,9	46,8	45,6	46,2	45,1	40,5	40,0	45,0	45,2	45,4	44,0
1994	27,6	30,5	37,5	40,2	40,5	36,7	29,9	29,4	34,0	38,0	42,9	37,5	28,7	29,9	35,8	39,0	42,1	37,1
1999	29,9	35,3	34,4	43,4	39,6	38,4	36,3	32,5	36,2	41,2	42,3	39,5	33,1	33,9	35,3	42,3	41,3	39,0
2004	26,0	18,9	23,3	26,4	28,6	25,5	22,1	19,0	20,0	24,7	29,8	25,5	24,0	18,9	21,7	25,6	29,3	25,5

**Fortsetzung: Hamburg
Stimmenanteile für die FDP**

	Männer			Frauen			Männer und Frauen											
	18-24J. 34J. 44J. 59J. u.ä. ges.	25-35-44J. 44J. 59J. u.ä. ges.	45-60J. 60J. u.ä. ges.	18-24J. 34J. 44J. 59J. u.ä. ges.	25-35-44J. 44J. 59J. u.ä. ges.	45-60J. 60J. u.ä. ges.	18-24J. 34J. 44J. 59J. u.ä. ges.	25-35-44J. 44J. 59J. u.ä. ges.	45-60J. 60J. u.ä. ges.									
BTW																		
1972	16,1	16,8	13,6	9,9	6,9	12,0	14,8	15,3	11,5	9,6	5,5	10,0	15,4	16,0	12,5	9,7	6,0	10,9
1976	12,3	15,4	12,6	11,0	5,9	10,7	11,6	14,8	12,4	9,4	5,7	9,4	12,0	15,1	12,5	10,1	5,8	10,0
1980	15,4	16,4	18,3	13,5	9,1	13,9	16,4	18,7	20,5	14,0	9,0	14,0	15,9	17,6	19,4	13,8	9,0	14,0
1983	4,0	4,2	7,5	7,5	5,6	6,1	3,9	3,7	7,1	6,3	4,7	5,3	4,0	4,0	7,3	6,9	5,0	5,6
1987	7,9	5,7	9,9	11,3	8,1	8,9	9,4	7,2	11,0	12,2	6,9	9,0	8,7	6,5	10,4	11,8	7,3	9,0
1990	11,9	10,5	12,5	13,9	12,0	12,3	11,7	8,3	13,7	14,6	8,4	10,9	11,8	9,4	13,2	14,3	9,7	11,6
1994	wurde nicht erhoben																	
1998	wurde nicht erhoben																	
2002	11,9	7,9	7,5	6,9	6,9	7,6	7,5	7,4	5,8	5,6	5,9	6,1	9,5	7,7	6,7	6,3	6,3	6,8
BÜR																		
1974	16,8	15,2	12,1	9,9	6,5	10,8	20,2	14,8	12,3	10,7	7,0	10,9	18,5	15,0	12,2	10,4	6,8	10,9
1978	6,8	7,4	5,9	4,1	2,9	4,9	6,7	7,4	5,6	4,1	2,9	4,5	6,8	7,4	5,8	4,1	2,9	4,7
6/1982	4,1	4,8	5,7	4,5	3,8	4,6	3,8	4,8	6,0	4,7	3,7	4,5	4,0	4,8	5,9	4,6	3,7	4,5
12/1982	1,9	1,7	2,9	2,9	3,2	2,7	1,6	1,4	3,0	2,6	2,1	2,2	1,8	1,6	2,9	2,8	2,5	2,4
1986	3,7	3,5	4,6	6,7	3,7	4,7	3,8	3,6	4,2	5,3	3,4	4,0	3,7	3,5	4,4	6,0	3,5	4,3
1987	5,5	4,2	7,5	8,3	5,9	6,5	6,8	3,4	7,6	6,6	5,9	6,1	6,2	3,8	7,6	7,4	5,9	6,3
1991	5,0	4,1	3,7	6,3	4,1	4,8	5,0	3,0	5,3	7,0	3,6	4,6	5,0	3,6	4,5	6,6	3,8	4,7
1993	3,7	3,1	4,0	3,3	3,6	3,5	4,3	3,3	2,7	5,0	3,1	3,7	4,0	3,2	3,4	4,2	3,3	3,6
1997	2,5	2,9	2,0	3,1	2,9	2,8	2,9	2,7	1,4	4,1	3,3	3,1	2,7	2,8	1,7	3,6	3,2	3,0
2001	5,3	6,4	5,6	6,1	6,4	6,1	4,6	5,7	4,3	5,2	5,0	5,0	5,0	6,1	5,0	5,7	5,5	5,5
2004	2,6	3,3	2,3	2,7	4,5	3,3	2,7	1,8	2,8	2,6	3,1	2,8	2,6	2,6	2,6	2,6	3,7	3,0
EUR																		
1979	7,1	7,4	7,1	6,9	4,5	6,3	7,2	8,0	8,9	5,9	4,1	6,0	7,2	7,7	8,0	6,4	4,2	6,1
1984	3,2	3,4	5,5	6,2	4,3	4,8	3,1	2,8	5,9	4,5	4,1	4,2	3,2	3,1	5,7	5,3	4,2	4,5
1989	5,9	2,9	5,8	6,4	4,3	5,1	9,2	6,4	7,2	7,2	5,1	6,4	7,6	4,7	6,5	6,8	4,8	5,8
1994	3,8	1,8	3,1	3,7	3,4	3,1	2,0	1,9	2,3	4,5	3,0	3,0	2,9	1,9	2,7	4,1	3,2	3,1
1999	6,8	3,6	4,0	4,0	2,3	3,5	4,8	2,1	2,5	2,6	2,3	2,5	5,8	2,9	3,3	3,3	2,3	3,0
2004	7,1	7,9	7,2	6,9	4,7	6,3	4,3	7,1	3,3	4,2	4,5	4,5	5,7	7,5	5,4	5,5	4,6	5,4

**Fortsetzung: Hamburg
Stimmenanteile für DIE GRÜNEN**

	Männer			Frauen			Männer und Frauen											
	18-24J. 34J. 44J. 59J. u.ä. ges.	35-44J. 44J. 59J. u.ä. ges.	45-60J. 60J. u.ä. ges.	18-24J. 34J. 44J. 59J. u.ä. ges.	25-34J. 44J. 59J. u.ä. ges.	35-44J. 44J. 59J. u.ä. ges.	18-24J. 34J. 44J. 59J. u.ä. ges.	25-34J. 44J. 59J. u.ä. ges.	35-44J. 44J. 59J. u.ä. ges.	45-60J. 60J. u.ä. ges.	Ins- ges.							
BTW																		
1980	10,3	6,2	1,4	0,8	0,4	2,7	8,3	4,0	1,2	0,7	0,3	1,7	9,3	5,1	1,3	0,7	0,4	2,2
1983	20,9	20,6	6,7	3,4	1,6	8,2	18,7	17,1	5,3	2,7	1,1	5,8	19,9	18,8	6,0	3,0	1,3	6,9
1987	27,1	32,4	19,9	4,5	1,4	13,9	22,4	28,7	15,8	3,5	1,8	9,6	24,7	30,6	17,8	4,0	1,7	11,5
1990	13,6	17,7	11,9	3,0	0,6	7,5	14,1	17,7	10,0	2,2	0,5	6,0	13,8	17,7	10,9	2,6	0,5	6,7
1994	wurde nicht erhoben																	
1998	wurde nicht erhoben																	
2002	23,2	24,5	24,1	16,1	5,3	16,6	19,3	26,7	24,3	17,8	6,4	15,9	21,1	25,5	24,2	16,9	5,9	16,2
²BÜR																		
1978	23,0	13,2	3,2	2,1	1,1	6,0	18,2	8,9	2,8	2,2	0,8	3,8	20,6	11,1	2,9	2,2	0,9	4,8
6/1982	24,2	24,0	7,0	3,7	1,5	9,3	23,0	20,5	5,3	2,8	1,1	6,6	23,6	22,3	6,2	3,2	1,2	7,8
12/1982	18,7	20,8	7,2	2,9	1,7	8,1	18,6	18,1	4,5	1,8	1,0	5,7	18,6	19,4	5,9	2,3	1,2	6,8
1986	22,1	29,4	17,1	3,7	1,9	11,9	28,5	30,3	14,4	4,0	2,0	10,0	25,2	29,8	15,8	3,9	2,0	10,8
1987	14,4	21,1	11,8	2,9	0,9	8,5	15,2	22,7	8,4	2,0	1,0	6,4	14,8	21,9	10,0	2,4	1,0	7,3
1991	13,8	23,2	13,2	4,1	0,6	9,2	15,4	20,9	10,0	2,7	0,8	6,4	14,6	22,1	11,5	3,4	0,7	7,7
1993	22,7	28,0	24,4	9,6	2,8	15,5	25,9	30,8	23,7	9,2	2,3	13,3	24,2	29,4	24,1	9,4	2,4	14,3
1997	16,5	24,8	26,9	12,1	3,1	15,4	23,8	29,2	28,6	13,6	3,1	14,9	20,2	26,8	27,7	12,9	3,1	15,2
2001	9,3	15,6	14,4	7,1	1,1	8,5	13,4	15,5	14,8	8,7	1,6	8,1	11,4	15,5	14,6	7,9	1,4	8,3
2004	23,6	22,6	24,0	14,0	2,9	14,3	22,7	26,6	22,7	14,0	2,9	13,0	23,1	24,5	23,3	14,0	2,9	13,6
EUR																		
1979	13,8	9,6	2,8	1,5	0,6	3,8	12,5	7,4	1,8	1,7	0,6	2,7	13,2	8,4	2,3	1,6	0,6	3,2
1984	28,2	31,5	14,3	7,8	2,9	13,0	30,8	30,4	12,3	6,7	2,6	10,3	29,5	31,0	13,3	7,2	2,7	11,4
1989	20,7	35,4	25,7	6,6	1,2	14,1	26,8	35,1	19,3	5,4	1,6	11,0	23,9	35,3	22,4	6,0	1,4	12,4
1994	34,3	36,7	29,4	12,3	2,0	19,2	36,8	40,4	35,7	12,1	3,8	18,0	35,5	38,5	32,5	12,2	3,2	18,5
1999	13,6	22,2	23,3	13,3	2,6	13,0	15,8	26,7	27,3	12,6	2,6	12,4	14,7	24,4	25,2	12,9	2,6	12,7
2004	35,7	38,3	37,6	26,2	7,2	23,6	38,0	37,7	44,7	28,4	8,2	23,3	36,9	38,0	41,0	27,3	7,8	23,5

Fortsetzung: Hamburg

Stimmenanteile für die REP, die PDS und die Schill-Partei

	Männer				Frauen				Männer und Frauen											
	18-24J.	25-34J.	35-44J.	45-60J. u.ä. ges.	18-24J.	25-34J.	35-44J.	45-60J. u.ä. ges.	18-24J.	25-34J.	35-44J.	45-60J. u.ä. ges.								
REP																				
1990	3,8	2,0	2,4	2,8	2,7	2,7	2,7	2,7	0,7	1,0	1,2	1,8	1,0	1,2	2,4	1,5	1,8	2,3	1,7	1,9
1994	wurde nicht erhoben																			
1998	wurde nicht erhoben																			
2002	-	3	0,3	-	0,1	0,1	0,1	0,1	-	0,1	-	0,1	0,0	0,0	-	0,2	-	0,1	0,1	0,1
BÜR																				
1991
1993	4,0	3,5	4,4	7,0	8,8	6,0	6,0	6,0	2,1	1,9	2,5	4,2	2,8	2,9	3,1	2,7	3,5	5,6	4,9	4,3
1997	1,2	2,6	2,2	2,2	2,3	2,3	2,3	2,3	1,7	1,1	1,4	1,5	0,9	1,2	1,5	1,9	1,8	1,9	1,4	1,7
2001
2004	-	3	-	-	-	-	-	-	-	-	-	-	-	-	-	-	-	-	-	-
EUR																				
1989	8,9	3,9	6,6	8,7	9,1	7,7	7,7	7,7	3,4	2,2	2,4	3,7	4,1	3,5	6,0	3,1	4,5	6,1	5,8	5,3
1994	3,3	3,0	3,3	4,1	6,2	4,3	4,3	4,3	3,5	1,1	1,1	2,3	2,1	1,9	3,4	2,1	2,2	3,1	3,6	3,0
1999	2,7	0,8	2,6	0,2	2,0	1,5	1,5	1,5	0,7	0,3	0,3	0,0	0,4	0,3	1,7	0,5	1,5	0,1	1,0	0,8
2004
PDS																				
1990	2,3	4,8	2,7	0,9	0,9	2,0	2,0	2,0	0,7	2,7	1,7	0,4	0,3	0,9	1,6	3,8	2,2	0,7	0,5	1,4
1994	wurde nicht erhoben																			
1998	wurde nicht erhoben																			
2002	3,6	2,7	3,3	3,5	1,1	2,6	2,6	2,6	2,8	3,0	2,0	1,8	0,7	1,7	3,2	2,8	2,6	2,7	0,9	2,1
BÜR																				
1991
1997
2001
2004	-	3	-	-	-	-	-	-	-	-	-	-	-	-	-	-	-	-	-	-
EUR																				
1994	2,9	4,4	4,4	1,8	0,9	2,6	2,6	2,6	1,5	1,5	2,5	0,4	0,4	0,9	2,2	3,0	3,5	1,1	0,6	1,7
1999	10,9	5,7	7,7	4,0	2,4	4,8	4,8	4,8	8,2	5,2	5,0	2,8	0,9	2,9	9,6	5,5	6,4	3,4	1,5	3,8
2004
Schill																				
2001	18,7	15,7	17,7	22,7	28,7	21,9	21,9	21,9	13,4	13,4	14,4	19,3	17,2	16,4	16,1	14,6	16,1	21,0	21,8	19,0
2004	2,6	2,3	3,5	4,2	3,7	3,5	3,5	3,5	2,1	2,0	1,7	2,5	2,4	2,2	2,3	2,2	2,7	3,3	2,9	2,8

Fortsetzung: Hamburg
Stimmenanteile für die sonstigen Parteien

	Männer			Frauen			Männer und Frauen												
	18-24J. 34J.	35-44J. 44J.	45-60J. 59J. u.ä. ges.	18-24J. 34J.	35-44J. 44J.	45-60J. 59J. u.ä. ges.	18-24J. 34J.	35-44J. 44J.	45-60J. 59J. u.ä. ges.										
BTW																			
1972	1,7	0,7	1,0	1,5	2,0	1,4	0,9	0,5	0,7	0,8	0,6	0,7	1,3	0,6	0,9	1,1	1,2	1,0	
1976	4,7	1,7	0,8	1,4	1,7	1,8	2,2	1,3	0,6	0,7	0,6	0,8	3,4	1,5	0,7	1,0	1,0	1,2	
1980	1,3	1,3	0,6	0,9	1,1	1,0	1,0	0,9	0,3	0,4	0,4	0,5	1,2	1,1	0,5	0,6	0,7	0,7	
1983	0,8	0,9	0,6	0,8	1,0	0,8	0,5	0,7	0,3	0,3	0,3	0,4	0,7	0,8	0,5	0,5	0,6	0,6	
1987	1,2	0,6	0,6	1,1	1,2	1,0	1,1	1,0	0,9	1,0	0,5	0,8	1,1	0,8	0,7	1,0	0,7	0,9	
1990	1,8	1,2	1,3	1,3	2,7	1,7	1,6	0,7	0,8	2,1	2,2	1,7	1,6	0,9	1,0	1,7	2,3	1,7	
1994	wurde nicht erhoben																		
1998	wurde nicht erhoben																		
2002	4,3	4,4	3,3	4,8	6,9	5,0	4,0	3,2	3,4	4,2	4,8	4,2	4,1	3,8	3,4	4,5	5,6	4,5	
BÜR																			
1974	12,6	5,0	3,8	4,1	4,4	5,1	7,4	3,2	1,8	2,4	1,4	2,4	10,1	4,1	2,8	3,1	2,6	3,5	
1978	2,9	2,7	1,5	1,6	2,7	2,2	2,0	2,0	0,7	1,0	0,9	1,1	2,5	2,4	1,1	1,3	1,5	1,5	
6/1982	2,2	2,4	2,0	1,9	2,2	2,1	1,9	2,1	0,9	1,5	0,8	1,3	2,0	2,2	1,5	1,7	1,4	1,6	
12/1982	0,9	1,4	0,8	0,9	0,9	0,9	0,4	1,1	0,4	0,6	0,4	0,6	0,7	1,2	0,6	0,8	0,6	0,7	
1986	2,0	1,0	2,2	1,7	1,6	1,7	1,8	0,7	0,8	1,0	0,8	1,0	1,9	0,8	1,5	1,4	1,1	1,3	
1987	1,8	1,2	1,7	0,9	0,7	1,1	1,8	1,1	0,3	0,6	0,5	0,7	1,8	1,1	1,0	0,7	0,6	0,9	
1991	8,5	7,4	7,8	3,9	4,9	5,9	6,6	6,1	5,3	3,9	2,7	4,1	7,6	6,8	6,5	3,9	3,5	4,9	
1993	18,0	16,0	13,7	12,8	10,9	13,6	18,4	12,1	11,4	11,6	8,6	11,0	18,2	14,2	12,5	12,2	9,4	12,2	
1997	26,8	18,8	15,9	16,5	17,3	17,9	18,8	12,7	12,9	12,9	12,3	13,0	22,9	16,0	14,5	14,7	14,1	15,2	
2001	9,3	6,7	5,6	4,5	3,5	5,1	8,0	5,1	5,6	5,3	2,8	4,5	8,7	5,9	5,6	4,9	3,1	4,8	
2004
EUR																			
1979	1,3	2,0	1,1	1,0	1,4	1,3	1,9	1,6	0,4	0,6	0,7	0,8	1,6	1,8	0,8	0,8	1,0	1,0	
1984	6,1	4,8	2,6	2,6	3,4	3,5	5,2	6,7	3,7	3,6	2,7	3,7	5,7	5,7	3,2	3,1	2,9	3,6	
1989	7,0	2,9	2,2	3,3	4,1	3,7	2,0	3,5	1,9	2,9	2,7	2,7	4,4	3,2	2,0	3,2	3,2	3,2	
1994	8,1	10,0	5,3	5,2	5,3	6,5	10,0	8,3	6,5	6,2	6,4	7,0	9,0	9,1	5,9	5,7	6,0	6,7	
1999	3,4	3,6	3,0	1,7	1,7	2,3	4,1	3,9	2,8	3,6	2,8	3,2	3,8	3,8	2,8	2,7	2,4	2,8	
2004

¹ Urnenwähler gemessen an den Urnenwahlberechtigten. Ab 2002 bei Bundestags-, Europa- und Bürgerschaftswahlen Urnen- und Briefwähler gemessen an den Wahlberechtigten.

² Bei der BTW 2002: Anteil der Wähler mit Stimm- und Wahlscheinvermerk im Wählerverzeichnis an den Wahlberechtigten.

³ 1978 = Bunte Liste und Grüne Liste Umweltschutz; 6/1982, 12/1982 = Grün-Alternative Liste;

1986, 1987, 1991 = DIE GRÜNEN/Grün-Alternative Liste; ab 1993 = BÜNDNIS 90/DIE GRÜNEN.

⁴ . = Wert unbekannt

Hessen
Wahlbeteiligung¹

	Männer			Frauen			Männer und Frauen											
	18-24J. 34J. 44J. 59J. u.ä. ges.	25-34J. 44J. 59J. u.ä. ges.	35-45-60J. u.ä. ges.	18-24J. 34J. 44J. 59J. u.ä. ges.	25-34J. 44J. 59J. u.ä. ges.	35-45-60J. u.ä. ges.	18-24J. 34J. 44J. 59J. u.ä. ges.	25-34J. 44J. 59J. u.ä. ges.	35-45-60J. u.ä. ges.									
BTW																		
1972	85,9	89,2	92,9	95,1	92,9	91,7	84,5	89,8	93,3	93,6	88,1	90,3	85,2	89,5	93,1	94,2	90,1	91,0
1976	85,7	88,6	92,3	95,3	93,9	91,8	84,9	88,8	93,0	94,0	90,3	90,9	85,3	88,7	92,7	94,6	91,8	91,3
1980	83,4	85,9	90,4	93,6	92,9	90,0	80,8	85,3	91,3	93,1	88,6	88,7	82,1	85,6	90,8	93,4	90,2	89,3
1983	86,6	87,3	90,8	93,7	92,4	90,6	84,0	86,9	90,5	92,9	87,6	88,8	85,3	87,0	90,7	93,3	89,4	89,6
1987	78,6	80,6	86,5	90,5	89,2	85,9	75,0	79,8	86,4	89,6	83,3	83,7	76,8	80,2	86,4	90,0	85,5	84,7
1990	71,2	73,5	80,5	86,3	86,6	80,6	68,9	74,0	81,7	85,9	80,7	79,4	70,1	73,7	81,1	86,1	83,0	80,0
1994	wurde nicht erhoben																	
1998	wurde nicht erhoben																	
2002	69,7	75,4	80,0	83,9	86,3	81,1	68,9	76,2	81,8	84,3	81,3	80,3	69,4	75,8	80,9	84,1	83,4	80,7
LTW																		
1974	74,4	79,5	85,9	90,2	88,2	84,8	71,3	79,4	85,5	87,3	82,1	82,4	72,9	79,4	85,7	88,5	84,5	83,5
1978	79,9	83,1	88,5	92,9	92,1	88,2	76,5	82,9	89,7	90,9	87,0	86,6	78,2	83,0	89,1	91,8	88,9	87,3
1982	79,9	80,9	87,3	91,1	89,4	86,4	75,9	81,2	87,5	89,9	84,4	84,6	77,9	81,0	87,4	90,5	86,3	85,4
1983	76,5	76,1	82,9	87,6	88,3	83,0	72,3	76,1	82,9	87,1	82,9	81,4	74,4	76,1	82,9	87,4	84,9	82,1
1987	70,8	72,5	78,6	84,6	88,0	80,0	66,3	71,4	77,1	84,0	81,1	77,7	68,5	72,0	77,9	84,3	83,7	78,7
1991	59,2	61,1	69,6	76,8	80,6	70,9	55,4	60,4	69,0	76,2	71,8	68,6	57,3	60,7	69,3	76,5	75,2	69,7
1995	51,7	52,2	60,8	71,8	79,0	65,3	45,9	51,0	61,3	70,5	70,5	63,3	48,8	51,6	61,1	71,1	73,9	64,2
1999	51,5	49,9	59,8	72,1	79,1	65,6	45,5	48,7	61,2	70,4	69,4	62,9	48,6	49,3	60,5	71,2	73,5	64,2
2003	42,6	48,1	57,9	66,8	75,0	62,3	38,1	45,6	57,7	65,3	66,2	59,2	40,4	46,8	57,8	66,1	70,0	60,7
EUR																		
1979	55,1	54,9	63,9	70,1	74,8	65,1	50,7	55,0	66,0	69,3	69,8	64,6	52,8	54,9	64,9	69,7	71,7	64,8
1984	50,8	44,3	50,1	61,7	68,9	56,2	46,7	44,4	53,9	61,9	64,9	56,9	48,7	44,4	51,9	61,8	66,4	56,6
1989	51,3	49,1	53,0	61,4	70,8	58,1	45,8	47,5	52,1	61,6	63,2	56,3	48,5	48,3	52,6	61,5	66,1	57,1
1994	48,1	46,3	49,2	56,7	65,3	54,1	45,6	45,4	51,0	58,4	59,0	53,7	46,8	45,9	50,1	57,6	61,5	53,9
1999	30,4	28,0	32,4	40,7	52,8	38,9	27,6	27,8	32,4	41,4	48,3	38,7	29,0	27,9	32,4	41,0	50,2	38,8
2004	24,4	25,0	29,7	34,4	44,2	33,8	22,2	24,8	29,2	34,7	39,8	33,0	23,3	24,9	29,5	34,5	41,7	33,4

**Fortsetzung: Hessen
Stimmenanteile für die CDU**

	Männer			Frauen			Männer und Frauen			
	18-24J.	25-34J.	35-44J.	45-59J.	60J. u.ä. ges.	18-24J.	25-34J.	35-44J.	45-59J.	60J. u.ä. ges.
BTW										
1972	28,5	35,2	36,8	41,5	46,2	38,9	30,5	35,2	38,6	44,1
1976	33,9	36,7	45,5	46,7	47,7	43,3	33,8	38,5	45,9	45,8
1980	30,2	31,5	41,7	44,1	47,3	40,3	27,6	30,9	40,7	42,7
1983	37,9	37,5	46,0	45,4	48,3	43,8	36,1	36,7	46,0	46,5
1987	34,3	31,6	36,5	43,0	48,1	39,8	31,1	29,4	38,8	44,1
1990	35,0	32,0	35,6	44,1	48,7	40,2	31,0	29,9	36,6	45,7
1994	wurde nicht erhoben									
1998	wurde nicht erhoben									
2002	32,0	33,3	31,6	36,8	47,1	37,8	28,4	29,4	29,0	35,0
LTW										
1974	35,2	42,2	46,3	47,4	49,1	45,3	38,2	45,0	47,6	50,2
1978	34,9	38,0	48,1	47,8	48,9	44,9	36,3	39,1	48,1	48,4
1982	36,6	37,9	48,4	47,5	48,7	44,8	33,7	36,6	48,0	46,8
1983	31,2	31,1	38,6	38,8	42,8	37,3	30,1	31,5	40,8	40,8
1987	36,0	31,8	37,5	44,3	48,7	40,9	31,6	29,8	39,9	44,2
1991	32,1	29,4	32,4	42,4	48,3	38,6	28,5	27,3	34,1	44,4
1995	34,8	29,7	30,6	39,1	45,7	37,5	29,2	26,7	30,5	41,4
1999	44,1	36,0	34,9	42,5	50,9	42,9	37,5	32,4	37,3	41,8
2003	49,3	50,3	45,3	46,1	52,0	48,6	42,7	45,9	42,6	46,4
EUR										
1979	31,5	33,7	44,1	45,7	48,4	42,6	32,1	34,2	45,1	46,2
1984	30,4	28,2	38,9	43,5	47,8	39,9	29,2	28,1	40,7	43,6
1989	23,6	22,3	24,5	34,4	39,1	30,7	21,5	19,8	26,6	36,7
1994	28,8	26,3	27,3	38,8	44,8	35,2	24,6	23,9	27,2	40,8
1999	41,6	40,9	38,7	46,0	53,4	46,4	44,4	40,5	38,9	47,4
2004	33,8	32,3	32,8	34,5	50,0	40,8	29,4	30,9	30,6	35,9

**Fortsetzung: Hessen
Stimmenanteile für die SPD**

	Männer			Frauen			Männer und Frauen											
	18-24J.	25-34J.	35-44J.	45-59J.	60J. u.ä. ges.	18-24J.	25-34J.	35-44J.	45-59J.	60J. u.ä. ges.								
BTW																		
1972	58,2	51,8	51,5	46,2	44,6	49,5	58,3	52,2	50,6	46,3	45,8	49,1	58,2	52,0	51,1	46,3	45,3	49,3
1976	54,6	50,4	43,8	43,3	45,4	46,6	55,1	49,1	43,6	45,1	47,0	47,0	54,8	49,8	43,7	44,3	46,3	46,8
1980	52,0	51,3	44,0	44,8	44,5	46,7	54,2	52,1	44,8	46,1	47,2	48,0	53,1	51,7	44,4	45,5	46,2	47,4
1983	41,2	42,2	38,8	42,4	42,1	41,4	43,6	44,8	40,5	42,6	43,7	43,1	42,4	43,4	39,6	42,5	43,1	42,3
1987	39,0	40,0	39,8	40,6	38,9	39,8	40,2	39,9	37,9	40,0	39,8	39,6	39,6	39,9	38,9	40,3	39,5	39,7
1990	37,3	43,0	40,1	37,2	35,1	38,4	40,7	44,2	40,6	36,5	35,0	38,5	39,0	43,6	40,3	36,9	35,0	38,4
1994	wurde nicht erhoben																	
1998	wurde nicht erhoben																	
2002	36,2	35,2	38,8	38,4	38,5	37,9	44,9	40,6	42,1	41,4	40,9	41,5	40,5	37,9	40,4	39,9	39,8	39,7
LTW																		
1974	52,5	47,0	44,0	41,9	41,8	44,4	50,8	45,1	42,6	40,1	42,4	43,0	51,7	46,1	43,3	40,9	42,2	43,7
1978	49,9	48,5	43,4	43,4	43,2	45,0	50,1	48,2	42,4	43,0	44,7	44,9	50,0	48,4	42,9	43,2	44,1	45,0
1982	39,3	41,5	41,0	44,9	45,3	42,8	42,8	45,2	42,3	46,2	47,3	45,4	41,0	43,3	41,7	45,5	46,6	44,2
1983	47,4	47,9	46,2	48,2	45,4	47,0	49,1	49,4	45,2	48,1	46,7	47,5	48,3	48,6	45,7	48,1	46,2	47,3
1987	40,7	41,0	41,2	42,8	40,2	41,3	42,3	40,4	40,1	42,6	42,0	41,6	41,5	40,7	40,7	42,7	41,3	41,5
1991	39,7	43,6	43,9	41,8	39,3	41,7	41,6	44,0	43,3	40,2	39,8	41,3	40,6	43,8	43,6	41,0	39,6	41,5
1995	30,5	39,1	39,9	39,1	38,2	38,4	35,9	39,6	39,8	38,0	39,4	38,9	33,0	39,3	39,8	38,6	38,9	38,7
1999	27,9	37,7	42,4	39,9	37,7	38,6	34,7	43,5	40,3	41,6	40,5	40,8	31,1	40,6	41,4	40,7	39,2	39,7
2003	22,2	20,9	24,8	30,0	33,8	28,7	27,5	23,2	27,4	30,3	34,8	30,5	24,7	22,0	26,1	30,2	34,3	29,6
EUR																		
1979	49,7	51,4	45,4	46,4	44,5	46,8	51,1	52,5	45,2	45,6	45,6	46,9	50,4	52,0	45,3	46,0	45,1	46,9
1984	42,2	42,5	42,5	44,0	41,1	42,5	43,9	44,3	41,7	43,5	42,8	43,1	43,0	43,4	42,1	43,7	42,1	42,8
1989	36,5	40,3	43,5	42,0	39,4	40,6	42,5	42,0	43,8	42,7	41,1	42,2	39,3	41,2	43,6	42,4	40,4	41,4
1994	28,4	32,4	36,2	37,2	36,8	35,3	32,3	33,1	36,4	36,3	38,0	36,1	30,3	32,8	36,3	36,8	37,5	35,7
1999	29,1	31,7	34,2	35,5	36,2	34,6	30,7	32,1	33,6	35,2	36,4	34,9	29,9	31,9	33,9	35,4	36,3	34,7
2004	19,6	17,7	19,8	24,5	28,0	24,5	21,9	18,5	18,5	24,1	29,7	25,3	21,2	18,5	19,6	24,8	29,5	24,9

**Fortsetzung: Hessen
Stimmenanteile für die FDP**

	Männer				Frauen				Männer und Frauen									
	18- 24J.	25- 34J.	35- 44J.	45- 59J.	60J. u.ä. ges.	18- 24J.	25- 34J.	35- 44J.	45- 59J. u.ä. ges.	18- 24J.	25- 34J.	35- 44J.	45- 59J. u.ä. ges.	60J. u.ä. ges.				
BTW																		
1972	11,6	12,0	10,6	10,5	7,5	10,2	10,4	12,0	10,2	8,9	7,0	9,2	11,0	12,0	10,4	9,6	7,2	9,7
1976	8,8	11,5	10,0	8,5	5,9	8,8	9,4	11,4	10,0	8,4	5,9	8,5	9,1	11,5	10,0	8,5	5,9	8,6
1980	10,1	12,4	12,7	9,6	7,0	10,2	11,5	13,4	13,2	9,9	8,3	10,7	10,8	12,9	12,9	9,8	7,8	10,4
1983	4,9	6,3	9,3	9,2	7,4	7,7	4,9	6,4	8,8	8,1	6,3	7,0	4,9	6,4	9,1	8,7	6,7	7,4
1987	8,2	6,9	10,5	10,9	8,9	9,3	7,8	6,8	10,7	10,2	7,7	8,7	8,0	6,8	10,6	10,5	8,2	9,0
1990	11,5	9,7	12,1	11,9	9,7	11,0	10,5	9,2	11,9	12,3	8,9	10,4	11,0	9,4	12,0	12,1	9,2	10,7
1994	wurde nicht erhoben																	
1998	wurde nicht erhoben																	
2002	11,9	12,6	8,9	8,6	7,2	9,1	8,5	9,8	6,9	8,1	6,1	7,4	10,2	11,2	7,9	8,4	6,6	8,2
LTW																		
1974	7,7	8,3	7,6	7,6	6,3	7,4	8,5	8,8	8,5	8,0	6,1	7,6	8,1	8,5	8,0	7,8	6,2	7,5
1978	6,7	7,9	6,7	6,2	5,5	6,5	6,8	8,6	7,7	6,6	5,8	6,9	6,7	8,2	7,2	6,4	5,7	6,7
1982	1,8	2,6	3,5	3,9	3,4	3,2	2,0	2,4	3,3	3,3	3,1	3,0	1,9	2,5	3,4	3,6	3,2	3,1
1983	5,3	6,0	9,4	10,2	9,6	8,5	4,8	6,0	9,1	8,3	8,1	7,6	5,0	6,0	9,3	9,2	8,7	8,0
1987	6,4	5,7	8,8	9,3	8,5	8,0	6,3	5,6	8,8	9,0	7,4	7,6	6,3	5,7	8,8	9,2	7,8	7,8
1991	8,4	6,4	7,4	8,9	7,1	7,6	6,9	5,8	7,5	8,9	6,3	7,1	7,7	6,1	7,4	8,9	6,6	7,4
1995	9,1	5,7	5,9	9,6	8,5	7,8	5,9	5,2	5,8	9,0	7,0	7,0	7,6	5,4	5,8	9,3	7,6	7,4
1999	7,5	5,7	4,1	5,9	4,9	5,3	6,8	4,2	3,5	6,1	4,5	4,8	7,2	5,0	3,8	6,0	4,7	5,0
2003	7,3	8,8	7,5	7,6	8,2	7,9	7,1	7,9	5,3	7,2	6,4	6,6	7,2	8,3	6,4	7,4	7,2	7,2
EUR																		
1979	6,7	6,8	7,5	6,0	5,1	6,3	6,5	7,3	7,3	6,4	5,5	6,4	6,6	7,0	7,4	6,2	5,3	6,3
1984	4,2	4,2	5,9	5,7	5,9	5,4	3,3	3,8	5,9	5,2	5,4	5,0	3,8	4,0	5,9	5,4	5,6	5,2
1989	4,9	3,4	5,0	6,3	4,8	5,0	4,0	3,6	5,0	7,1	5,5	5,4	4,5	3,5	5,0	6,7	5,2	5,2
1994	5,3	4,6	5,0	5,0	4,2	4,7	5,0	4,2	4,9	6,1	4,5	4,9	5,1	4,4	4,9	5,5	4,4	4,8
1999	5,1	5,8	3,9	4,2	3,2	4,1	5,1	4,3	3,9	3,4	2,9	3,5	5,1	5,0	3,9	3,8	3,1	3,8
2004	11,5	12,8	8,6	7,5	6,3	8,1	7,0	9,9	5,7	6,6	5,8	6,5	9,7	11,6	7,3	7,2	6,1	7,4

Fortsetzung: Hessen
Stimmenanteile für DIE GRÜNEN

	Männer				Frauen				Männer und Frauen									
	18-24J.	25-34J.	35-44J.	45-59J.	60J. u.ä. ges.	18-24J.	25-34J.	35-44J.	45-59J.	60J. u.ä. ges.	18-24J.	25-34J.	35-44J.	45-59J.	60J. u.ä. ges.			
BTW																		
1980	7,0	4,0	1,2	0,9	0,4	2,2	6,1	3,0	1,1	0,8	0,3	1,6	6,6	3,5	1,1	0,8	0,4	1,9
1983	15,5	13,2	5,5	2,3	1,5	6,4	15,1	11,7	4,3	2,4	0,9	5,1	15,3	12,5	4,9	2,4	1,2	5,7
1987	16,1	20,0	11,8	4,0	2,0	9,4	19,4	22,5	11,4	4,7	1,6	9,3	17,7	21,3	11,6	4,3	1,8	9,4
1990	8,8	10,5	7,8	2,0	0,8	5,2	13,0	13,3	7,8	2,4	0,8	5,8	10,8	11,9	7,8	2,2	0,8	5,5
1994	wurde nicht erhoben																	
1998	wurde nicht erhoben																	
2002	12,9	13,2	15,4	11,0	3,6	10,2	12,8	15,5	17,8	12,0	4,8	11,2	12,9	14,4	16,6	11,5	4,3	10,7
²LTW																		
1978	6,5	4,2	1,1	1,2	0,8	2,3	5,8	3,0	1,2	1,1	0,6	1,8	6,2	3,7	1,2	1,2	0,7	2,0
1982	21,9	17,2	6,8	3,3	1,9	8,7	21,0	15,3	6,0	3,5	1,4	7,1	21,5	16,2	6,4	3,4	1,6	7,8
1983	14,9	13,7	5,0	2,1	1,4	6,3	14,8	12,1	4,4	2,3	0,9	5,1	14,9	12,9	4,7	2,2	1,1	5,7
1987	16,3	20,9	11,7	3,2	1,9	9,2	19,2	23,7	10,8	3,9	1,4	8,9	17,7	22,3	11,2	3,6	1,6	9,0
1991	13,9	16,8	13,6	4,2	1,8	8,6	19,1	20,4	13,5	4,5	1,5	8,9	16,4	18,6	13,5	4,4	1,7	8,7
1995	17,6	19,8	18,5	7,4	2,3	10,9	24,4	24,1	20,7	8,6	2,5	11,8	20,8	21,9	19,6	8,0	2,4	11,3
1999	10,7	11,3	12,5	6,6	1,7	7,1	13,4	13,4	14,3	6,8	2,4	7,8	11,9	12,3	13,4	6,7	2,1	7,4
2003	13,6	13,2	15,9	11,2	3,0	9,8	16,0	16,8	18,9	11,7	3,5	10,8	14,7	15,0	17,4	11,4	3,3	10,3
EUR																		
1979	10,7	6,5	2,4	1,5	0,8	3,3	9,3	4,9	2,1	1,4	0,8	2,5	10,0	5,7	2,2	1,4	0,8	2,8
1984	18,0	20,5	9,6	3,7	1,9	8,6	18,1	18,1	7,7	3,6	1,5	6,8	18,0	19,3	8,7	3,6	1,6	7,6
1989	16,9	21,6	14,6	4,1	1,4	9,7	21,6	26,2	16,7	5,0	1,8	10,4	19,1	23,8	15,6	4,5	1,6	10,0
1994	17,9	21,2	18,9	6,9	1,8	11,3	26,9	27,7	21,9	8,3	2,7	13,1	22,2	24,4	20,4	7,6	2,3	12,2
1999	13,5	13,2	14,6	8,1	2,2	8,2	12,1	16,4	16,8	8,3	2,3	8,3	12,9	14,8	15,7	8,2	2,2	8,2
2004	19,8	21,1	22,3	16,9	3,8	14,0	24,8	24,4	29,4	20,5	5,0	16,2	22,6	23,2	26,4	19,1	4,5	15,1

**Fortsetzung: Hessen
Stimmenanteile für die REP und die PDS**

	Männer			Frauen			Männer und Frauen										
	18-24J.	25-34J.	35-44J.	45-59J.	60J. u.ä. ges.	18-24J.	25-34J.	35-44J.	45-59J.	60J. u.ä. ges.	18-24J.	25-34J.	35-44J.	45-59J.	60J. u.ä. ges.		
REP																	
1990	4,8	2,9	2,4	2,8	3,0	3,0	2,4	1,3	1,5	1,2	1,1	1,3	3,7	2,1	2,0	1,9	2,2
1994	wurde nicht erhoben																
1998	wurde nicht erhoben																
2002	1,6	1,5	1,1	0,8	0,6	1,0	0,8	0,8	0,5	0,5	0,3	0,5	1,2	1,1	0,8	0,6	0,7
LTW																	
1991	3,8	2,8	1,9	2,1	2,4	2,4	1,7	1,0	0,7	0,8	0,7	0,9	2,8	1,9	1,3	1,4	1,6
1995	3,5	3,0	2,4	2,7	3,1	2,8	1,5	1,2	1,3	1,2	1,1	1,2	2,5	2,1	1,9	1,9	2,0
1999	6,8	5,6	3,8	3,3	3,4	4,0	3,2	2,4	1,8	1,4	1,2	1,6	5,1	4,0	2,8	2,4	2,2
2003	4,2	3,0	2,3	1,7	1,2	2,0	1,8	1,2	1,1	0,9	0,5	0,9	3,1	2,1	1,7	1,3	0,8
EUR																	
1989	10,3	7,6	8,5	9,2	10,0	9,1	4,7	4,1	4,2	4,7	4,2	4,4	7,7	5,9	6,4	7,0	6,5
1994	7,6	6,4	5,5	6,3	7,2	6,5	2,4	2,2	2,7	2,8	2,8	2,7	5,1	4,3	4,1	4,5	4,7
1999	3,0	2,9	2,8	2,0	2,4	2,5	1,5	1,5	1,4	1,6	1,3	1,4	2,3	2,2	2,1	1,8	1,9
2004	3,0	4,1	3,7	3,3	2,1	3,0	2,0	2,3	2,2	1,3	1,2	1,6	2,6	3,3	3,0	2,4	1,6
PDS																	
1990	0,6	0,6	0,7	0,3	0,2	0,4	0,3	0,5	0,4	0,1	0,1	0,2	0,4	0,5	0,5	0,2	0,2
1994	wurde nicht erhoben																
1998	wurde nicht erhoben																
2002	1,9	1,9	1,6	2,2	1,1	1,7	1,3	1,3	1,5	1,3	0,5	1,0	1,6	1,6	1,5	1,7	0,7
EUR																	
1994	2,2	1,6	1,4	1,0	0,3	1,1	0,9	1,0	0,8	0,4	0,1	0,5	1,6	1,3	1,1	0,7	0,2
1999	3,9	2,5	3,1	1,9	0,6	1,9	3,1	2,2	2,2	1,6	0,4	1,4	3,5	2,4	2,6	1,8	0,5
2004	2,2	3,0	2,7	4,3	1,7	2,8	3,1	2,0	1,8	2,3	0,9	1,7	2,7	2,6	2,3	3,4	1,3

Fortsetzung: Hessen

Stimmenanteile für die sonstigen Parteien

	Männer			Frauen			Männer und Frauen												
	18-24J. 34J. 44J. 59J. u.ä. ges.	25-34J. 44J. 59J. u.ä. ges.	35-44J. 44J. 59J. u.ä. ges.	18-24J. 34J. 44J. 59J. u.ä. ges.	25-34J. 44J. 59J. u.ä. ges.	35-44J. 44J. 59J. u.ä. ges.	18-24J. 34J. 44J. 59J. u.ä. ges.	25-34J. 44J. 59J. u.ä. ges.	35-44J. 44J. 59J. u.ä. ges.										
BTW 1972	1,7	1,0	1,1	1,8	1,7	1,5	0,7	0,6	0,6	0,8	0,8	0,7	1,2	0,8	0,8	1,2	1,2	1,1	
1976	2,6	1,4	0,8	1,4	1,0	1,3	1,7	0,9	0,5	0,7	0,4	0,7	2,2	1,2	0,6	1,0	0,6	1,0	
1980	0,7	0,9	0,4	0,6	0,8	0,6	0,6	0,6	0,3	0,4	0,2	0,4	0,7	0,7	0,3	0,5	0,4	0,5	
1983	0,6	0,8	0,5	0,7	0,8	0,7	0,3	0,4	0,3	0,4	0,3	0,3	0,4	0,6	0,4	0,5	0,5	0,5	
1987	2,4	1,5	1,3	1,5	1,9	1,7	1,5	1,5	1,2	1,1	0,9	1,2	2,0	1,5	1,2	1,3	1,3	1,4	
1990	2,0	1,4	1,3	1,7	2,4	1,8	2,1	1,7	1,3	1,7	1,9	1,8	2,0	1,6	1,3	1,7	2,0	1,7	
1994	wurde nicht erhoben																		
1998	wurde nicht erhoben																		
2002	3,6	2,3	2,5	2,1	1,9	2,3	3,2	2,6	2,3	1,8	1,3	1,9	3,4	2,5	2,4	2,0	1,6	2,1	
ITW 1974	4,5	2,6	2,2	3,0	2,8	2,8	2,5	1,1	1,4	1,8	1,3	1,5	3,7	1,8	1,8	2,4	1,9	2,1	
1978	1,9	1,4	0,8	1,3	1,5	1,3	1,0	1,0	0,5	0,9	0,5	0,6	1,5	1,2	0,6	1,1	0,8	1,0	
1982	0,4	0,8	0,4	0,5	0,7	0,5	0,4	0,5	0,3	0,3	0,2	0,3	0,4	0,6	0,3	0,4	0,4	0,4	
1983	1,2	1,3	0,8	0,7	0,8	0,9	1,1	0,9	0,5	0,5	0,4	0,6	1,1	1,1	0,6	0,6	0,6	0,7	
1987	0,6	0,5	0,7	0,3	0,6	0,5	0,6	0,5	0,4	0,3	0,3	0,4	0,6	0,5	0,5	0,3	0,4	0,5	
1991	2,0	1,1	0,9	0,7	1,1	1,1	2,2	1,5	0,9	1,2	1,0	1,2	2,1	1,3	0,9	0,9	1,0	1,1	
1995	4,5	2,8	2,8	2,1	2,2	2,5	3,0	3,2	1,9	1,8	1,5	2,0	3,8	3,0	2,3	2,0	1,8	2,3	
1999	3,1	3,7	2,3	1,8	1,4	2,1	4,4	4,1	2,9	2,3	1,3	2,4	3,7	3,9	2,6	2,0	1,4	2,2	
2003	3,3	3,8	4,1	3,4	1,8	3,1	5,0	5,0	4,7	3,4	1,6	3,2	4,1	4,3	4,4	3,4	1,7	3,1	
EUR 1979	1,3	1,6	0,6	0,5	1,2	0,9	1,0	1,1	0,3	0,4	0,4	0,5	1,2	1,3	0,4	0,4	0,7	0,7	
1984	5,2	4,5	3,1	3,2	3,2	3,7	5,5	5,7	4,1	4,1	2,8	4,0	5,4	5,1	3,6	3,7	3,0	3,8	
1989	7,8	4,7	3,9	4,0	5,4	4,9	5,6	4,4	3,7	3,8	3,6	4,0	6,8	4,6	3,8	3,9	4,3	4,4	
1994	9,8	7,5	5,7	4,9	4,8	5,9	8,0	7,8	6,1	5,2	4,1	5,6	9,0	7,6	6,0	5,1	4,4	5,7	
1999	3,7	3,1	2,7	2,2	2,0	2,4	3,1	3,0	3,1	2,4	2,5	2,7	3,4	3,1	2,9	2,3	2,2	2,6	
2004	10,2	9,1	10,1	8,9	8,1	6,5	11,8	12,0	11,8	9,3	7,2	7,8	8,7	8,6	8,9	7,1	5,9	7,2	
																			KAS

1 Urnenwähler gemessen an den Urnenwahlberechtigten. Ab 2002 bei Bundestags- und Europawahlen Urnen- und Briefwähler gemessen an den Wahlberechtigten.

2 Bei der BTW 2002: Anteil der Wähler mit Stimm- und Wahlscheinvermerk im Wählerverzeichnis an den Wahlberechtigten.

Grüne Liste Hessen, Grüne Aktion Zukunft und Grüne Liste Umweltschutz.

Bei Landtagswahlen ab 1991: Landesstimmen.

**Fortsetzung: Mecklenburg-Vorpommern
Stimmenanteile für die SPD**

	Männer				Frauen				Männer und Frauen										
	18-24J.	25-34J.	35-44J.	45-60J. u.ä. ges.	18-24J.	25-34J.	35-44J.	45-60J. u.ä. ges.	18-24J.	25-34J.	35-44J.	45-60J. u.ä. ges.							
SPD	24,8	25,5	24,5	24,7	26,4	25,1	28,4	28,6	26,2	23,6	25,8	26,0	26,5	27,1	25,3	24,1	26,0	25,6	
1990	wurde nicht erhoben																		
1994	wurde nicht erhoben																		
1998	37,7	34,1	36,1	38,4	44,3	38,9	44,6	43,0	40,5	43,0	47,9	44,2	40,9	38,4	38,3	40,7	46,3	41,7	
2002	wurde nicht erhoben																		
** LTW	26,8	24,2	23,0	31,2	31,6	27,4	27,4	23,8	28,1	26,3	18,4	33,4	26,8	28,1	24,2	25,1	27,5	25,7	30,5
1994	18,5	26,6	30,2	32,0	34,8	29,4	28,5	28,6	28,7	33,2	30,9	30,3	23,2	27,6	29,0	32,4	31,1	29,5	.
1998	25,0	31,0	35,0	37,0	42,0	35,0	29,0	34,0	30,0	36,0	36,0	33,0	27,0	33,0	33,0	37,0	38,0	34,3	
2002	37,0	33,7	34,6	37,2	42,7	37,7	44,1	40,6	39,9	41,9	47,1	43,2	40,2	37,0	37,3	39,6	45,1	40,5	
EUR	21,5	22,7	23,4	23,5	23,8	23,3	24,5	25,3	21,4	22,2	23,2	23,0	22,9	24,0	22,4	22,9	23,5	23,1	
1994	18,3	20,2	19,8	20,6	22,4	20,7	18,6	21,0	19,3	19,1	20,8	19,9	18,4	20,6	19,5	19,8	21,5	20,3	
1999	19,4	12,4	12,0	13,9	19,7	15,8	19,1	13,8	12,9	15,1	20,3	16,8	19,3	13,1	12,5	14,5	20,1	16,3	
2004																			
**																			

**Fortsetzung: Mecklenburg-Vorpommern
Stimmenanteile für die FDP, DIE GRÜNEN und die PDS**

	Männer			Frauen			Männer und Frauen											
	18-24J. 34J. 44J. 59J. u.ä.	45-60J. u.ä.	Ins-ges.	18-24J. 34J. 44J. 59J. u.ä.	45-60J. u.ä.	Ins-ges.	18-24J. 34J. 44J. 59J. u.ä.	45-60J. u.ä.	Ins-ges.									
FDP																		
BTW 1990	7,4	8,5	9,4	10,0	7,8	8,9	9,1	8,7	11,1	10,3	8,3	9,5	8,2	8,6	10,2	10,2	8,1	9,2
1994	wurde nicht erhoben																	
1998	wurde nicht erhoben																	
2002	12,3	10,8	5,2	5,0	2,6	5,9	10,1	7,5	5,7	4,6	2,6	5,0	11,3	9,2	5,4	4,8	2,6	5,4
** ITW 1990	7,4	6,7	6,9	8,4	7,7	5,7	2,1	4,9	5,0	3,9	5,7	7,6	4,8	5,7	6,0	6,0	6,5	6,4
** 1994	2,7	4,1	3,9	4,1	4,2	4,0	4,2	2,9	1,7	5,7	4,1	3,7	3,8	3,5	2,6	4,8	4,2	3,8
** 1998	3,0	1,0	2,0	1,0	1,0	2,0	2,0	2,0	2,0	2,0	1,0	2,0	2,0	2,0	2,0	1,0	1,0	1,6
** 2002	9,7	9,5	5,6	4,6	2,3	5,3	8,3	7,2	5,7	4,9	2,8	4,9	9,1	8,4	5,6	4,7	2,5	5,1
EUR 1994	2,8	2,3	2,5	1,9	1,2	2,0	3,7	2,8	2,4	1,9	1,5	2,1	3,2	2,6	2,4	1,9	1,3	2,1
1999	2,9	2,5	1,8	1,5	0,5	1,5	1,1	1,6	1,4	1,1	0,8	1,1	2,1	2,0	1,6	1,3	0,7	1,3
** 2004	7,9	8,1	4,0	3,9	1,9	4,0	6,7	5,1	4,3	3,9	2,0	3,6	7,3	6,6	4,2	3,9	2,0	3,8
GRÜNE³																		
BTW 1990	12,9	9,2	8,2	5,4	2,9	7,0	15,5	10,7	8,9	5,0	1,5	6,7	14,1	10,0	8,5	5,2	2,0	6,9
1994	wurde nicht erhoben																	
1998	wurde nicht erhoben																	
2002	5,5	4,6	4,1	2,8	1,7	3,3	6,1	5,2	5,2	3,1	2,2	3,7	5,8	4,9	4,7	3,0	2,0	3,5
** ITW 1990	13,7	11,4	14,4	8,8	4,2	6,7	16,2	16,4	16,4	14,0	10,5	2,0	14,6	14,2	15,1	11,8	6,8	3,7
** 1994	8,6	6,2	5,2	2,2	-	3,9	9,2	5,1	4,7	3,2	1,4	3,9	8,7	5,8	4,8	2,5	0,8	3,7
** 1998	6,0	4,0	2,0	2,0	1,0	3,0	8,0	4,0	5,0	1,0	1,0	3,0	7,0	4,0	3,0	1,0	1,0	2,7
** 2002	2,2	2,4	1,8	1,1	0,8	1,5	2,1	3,4	2,6	1,5	1,1	1,9	2,1	2,9	2,2	1,3	1,0	1,7
EUR 1994	8,5	6,6	4,8	3,0	1,3	4,1	12,1	7,2	6,3	4,1	1,7	4,9	10,1	6,9	5,5	3,6	1,5	4,5
1999	2,6	4,3	2,9	2,1	1,2	2,4	3,4	4,1	3,0	2,1	1,5	2,4	2,9	4,2	3,0	2,1	1,4	2,4
** 2004	6,5	8,4	5,7	3,7	2,0	4,2	8,5	7,9	6,8	4,1	2,8	4,8	7,4	8,1	6,3	3,9	2,4	4,5
PDS																		
BTW 1990	18,0	17,3	18,4	19,4	20,8	18,9	16,7	17,1	15,8	15,9	12,8	15,3	17,4	17,2	17,1	17,7	15,9	17,0
1994	wurde nicht erhoben																	
1998	wurde nicht erhoben																	
2002	9,7	11,1	14,1	17,6	22,2	16,5	11,2	12,8	16,1	17,4	17,7	16,2	10,4	12,0	15,1	17,5	19,7	16,3
** ITW 1990	14,4	14,8	14,1	10,7	13,9	16,7	17,6	17,1	13,7	14,5	14,5	9,7	15,9	15,7	13,6	13,6	14,1	12,8
** 1994	26,3	23,0	22,6	22,4	25,6	23,4	31,2	29,7	24,4	18,3	18,5	22,9	28,4	25,8	23,6	20,6	20,7	22,7
** 1998	20,0	18,0	25,0	26,0	27,0	24,0	25,0	27,0	29,0	27,0	18,0	25,0	22,0	22,0	27,0	26,0	22,0	24,4
** 2002	13,2	12,7	15,4	18,7	23,8	18,1	13,8	15,1	17,9	19,2	18,9	17,9	13,4	13,8	16,7	19,0	21,1	18,0
EUR 1994	23,8	24,8	25,8	28,2	29,7	27,1	25,9	27,4	29,3	28,4	22,5	26,5	24,8	26,2	27,6	28,3	25,5	26,8
1999	20,1	17,9	23,2	26,4	29,5	24,9	21,1	22,9	24,1	26,6	22,9	24,0	20,6	20,5	23,7	26,5	25,8	24,5
** 2004	12,9	11,8	16,9	22,1	30,8	22,2	12,9	14,4	19,2	23,1	24,6	21,5	12,9	13,1	18,1	22,6	27,3	21,8

**Fortsetzung: Mecklenburg-Vorpommern
Stimmenanteile für die REP und die sonstigen Parteien**

	Männer			Frauen			Männer und Frauen												
	18-24J. 34J. 44J. 59J. u.ä. ges.	25-34J. 44J. 59J. u.ä. ges.	35-44J. 59J. u.ä. ges.	18-24J. 34J. 44J. 59J. u.ä. ges.	25-34J. 44J. 59J. u.ä. ges.	35-44J. 59J. u.ä. ges.	18-24J. 34J. 44J. 59J. u.ä. ges.	25-34J. 44J. 59J. u.ä. ges.	35-44J. 59J. u.ä. ges.										
REP																			
BTW	1990 1994 1998	7,2 wurde nicht erhoben wurde nicht erhoben	4,2 1,6 0,8	2,7 0,8	1,6 2,8	0,8 2,8	1,5 0,3	1,4 0,2	0,9 0,1	0,6 0,2	0,2 0,1	0,8 0,1	0,8 0,1	4,4 0,4	2,8 0,5	1,9 0,4	1,1 0,3	0,4 0,1	1,7 0,3
** LITW	1990 1994 1998	. . 2	. . 2	. . 2	. . 2	. . 2	. . 2	. . 2	. . 2	. . 2	. . 2	. . 2	. . 2	. . 2	. . 2	. . 2	. . 2	. . 2	. . 2
** EUR	2002 1994 1999 2004	- 9,1 2,4 2	- 6,3 3,5 2,3	- 4,8 2,7 1,4	- 2,7 1,9 1,8	- 4,2 1,8	- 3,9 0,5	- 1,5 0,7	- 1,3 0,6	- 1,0 0,4	- 0,6 0,7	- 1,2 0,6	- 1,2 0,6	- 6,8 1,6	- 3,8 2,0	- 3,0 1,4	- 1,8 0,9	- 1,1 0,8	- 2,6 1,2
Sonstige																			
BTW	1990 1994 1998	1,9 wurde nicht erhoben wurde nicht erhoben	1,4 1,2 1,1	1,1 1,2 1,3	1,2 1,3	1,3	2,1 2,9	1,4 2,3	1,8 2,2	1,7 1,5	1,4 0,8	1,6 1,6	1,6 1,6	1,9 5,1	1,4 3,9	1,4 3,2	1,4 2,1	1,3 1,0	1,4 2,5
** LITW	1990 1994 1998	6,3 8,4 21,0	4,7 5,0 14,0	3,6 2,8 7,0	2,8 1,4 5,0	1,9 0,7 2,0	3,1 3,0 7,0	1,9 0,7 2,0	2,0 1,3 2,0	1,8 2,7 2,0	0,9 2,4 6,0	1,6 2,4	1,6 2,4	5,4 5,6 18,0	2,8 3,6 11,0	3,1 3,2 7,0	1,1 1,2 4,0	1,5 1,9 2,0	0,7 2,6 6,8
** EUR	2002 1994 1999 2004	3,7 12,9 11,1 6,9	3,7 9,0 7,2 5,5	3,6 2,8 5,5 2,7	2,6 5,5 3,6 2,4	1,1 4,4 2,4 0,6	2,7 7,0 4,9 2,5	1,1 4,4 2,4 0,6	2,7 5,5 7,1 1,1	1,1 6,0 5,6 0,4	2,7 7,6 3,4 0,2	0,7 7,6 5,8	0,7 7,6 5,8	12,1 11,0 4,9	9,2 7,8 3,3	8,2 6,4 1,9	5,8 4,6 1,4	5,7 3,0 0,4	7,3 5,3 1,6

¹ Urnenwähler gemessen an den Urnenwahlberechtigten. Ab 2002 bei Bundestags-, Europas- und Landtagswahlen Urnen- und Briefwähler gemessen an den Wahlberechtigten.

² Bei der BTW 2002: Anteil der Wähler mit Stimm- und Wahlscheinvermerk im Wählerverzeichnis an den Wahlberechtigten.

³ . = Wert unbekannt.
B90/Gr .

** Bei den Landtagswahlen 1990, 1994 und 1998 in Mecklenburg-Vorpommern wurde die Repräsentativstatistik nicht erhoben. Die hier berichteten Zahlen stammen von der Forschungsgruppe Wahlen e. V. Mannheim, deren Wahltagbefragung eine sehr hohe Befragtenanzahl umfasst. Da bei diesen Umfragen nur Wähler befragt wurden, sind Aussagen zur Wahlbeteiligung nicht möglich. 1990 wurden die Gruppen 18-24, 25-29, 30-39, 40-49, 50-59, 60 Jahre und älter ausgezählt. Die Zahlen für die Landtagswahl 2002 und die Europawahl 2004 sind eigene Berechnungen und können von den Zahlen des Statistischen Landesamtes abweichen.

**Niedersachsen
Wahlbeteiligung¹**

	Männer			Frauen			Männer und Frauen											
	18-24J.	25-34J.	35-44J.	45-59J.	60J. u.ä. ges.	18-24J.	25-34J.	35-44J.	45-59J.	60J. u.ä. ges.	18-24J.	25-34J.	35-44J.	45-59J.	60J. u.ä. ges.			
BTW																		
1972	83,3	88,8	92,9	94,9	93,0	91,2	84,4	90,4	92,7	93,6	88,7	90,4	83,9	89,6	92,8	94,2	90,5	90,7
1976	84,4	87,9	92,3	95,0	93,9	91,3	83,9	89,4	93,5	94,3	90,4	91,0	84,1	88,6	92,9	94,6	91,8	91,1
1980	81,8	84,0	90,2	93,5	92,5	89,0	79,1	86,0	91,6	93,0	87,9	88,3	80,4	85,0	90,9	93,2	89,6	88,6
1983	83,5	85,0	90,2	93,6	91,9	89,5	81,9	86,1	91,5	93,1	87,6	88,6	82,7	85,5	90,8	93,4	89,2	89,0
1987	75,6	78,7	85,6	90,6	89,3	84,9	72,6	77,8	86,6	89,7	82,6	82,8	74,1	78,3	86,1	90,1	85,1	83,8
1990	69,2	71,1	79,6	87,0	88,1	80,0	66,0	72,7	81,3	87,4	80,1	78,8	67,6	71,9	80,4	87,2	83,1	79,4
1994	wurde nicht erhoben																	
1998	wurde nicht erhoben																	
2002	69,6	75,0	80,4	85,0	87,6	81,6	68,2	77,1	82,4	85,9	82,4	81,2	68,9	76,0	81,4	85,4	84,6	81,4
LTW																		
1974	71,0	76,0	86,2	90,0	88,9	83,7	70,3	79,7	87,0	87,8	83,2	83,0	70,7	77,8	86,6	88,8	85,5	83,3
1978	62,8	66,1	77,7	84,9	84,4	76,6	61,1	68,9	79,9	83,1	79,6	76,7	62,0	67,5	78,8	83,9	81,5	76,7
1982	64,9	65,8	77,4	84,2	85,3	76,7	59,0	66,5	78,9	82,7	78,4	75,2	62,0	66,1	78,1	83,4	81,0	75,9
1986	61,0	64,7	74,5	82,7	85,2	74,9	59,0	65,1	76,3	81,9	78,4	74,1	60,0	64,9	75,3	82,3	80,9	74,5
1990	60,2	61,8	71,6	79,7	82,1	72,3	57,6	62,9	73,6	79,2	74,0	71,1	58,9	62,4	72,6	79,4	77,0	71,7
1994	61,4	62,1	69,6	79,0	80,1	71,9	56,3	61,5	71,4	78,3	71,7	69,8	58,9	61,8	70,4	78,7	75,0	70,8
1998	55,4	60,8	70,0	78,9	81,8	72,3	53,3	61,2	70,8	78,9	73,2	70,4	54,4	61,0	70,4	78,9	76,7	71,3
2003	44,3	50,6	59,8	69,3	77,7	64,4	39,4	51,3	60,6	69,9	69,0	62,6	41,9	50,9	60,2	69,6	72,7	63,5
EUR																		
1979	57,3	56,3	67,8	74,7	76,7	67,7	54,8	59,6	71,0	74,5	71,5	68,3	56,1	57,9	69,3	74,6	73,5	68,0
1984	50,9	46,9	54,6	65,7	71,0	58,8	48,0	48,0	58,0	66,6	65,8	59,5	49,4	47,4	56,2	66,1	67,7	59,2
1989	54,0	51,5	56,4	66,0	72,8	61,1	50,5	51,6	58,9	66,8	65,4	60,5	52,3	51,5	57,7	66,4	68,2	60,8
1994	43,1	40,5	44,7	54,6	63,2	50,3	40,1	40,5	46,3	54,8	57,1	49,9	41,6	40,5	45,5	54,7	59,5	50,1
1999	30,7	30,0	34,5	43,8	56,4	41,4	28,4	30,0	35,9	44,7	50,5	41,3	29,5	30,0	35,2	44,2	52,9	41,4
2004	25,5	27,6	31,8	36,5	48,2	36,5	24,4	28,2	33,1	37,8	43,0	36,3	25,0	27,9	32,5	37,1	45,2	36,4

**Fortsetzung: Niedersachsen
Stimmenanteile für die CDU**

	Männer			Frauen			Männer und Frauen												
	18-24J. 34J. 44J. 59J. u.ä. ges.	25-34J. 44J. 59J. u.ä. ges.	45-60J. 60J. u.ä. ges.	18-24J. 34J. 44J. 59J. u.ä. ges.	25-34J. 44J. 59J. u.ä. ges.	45-60J. 60J. u.ä. ges.	18-24J. 34J. 44J. 59J. u.ä. ges.	25-34J. 44J. 59J. u.ä. ges.	45-60J. 60J. u.ä. ges.										
BTW																			
1972	31,7	39,0	41,3	44,9	49,5	42,5	32,5	40,8	42,1	46,5	50,3	44,4	32,1	39,9	41,7	45,8	50,0	43,5	
1976	35,8	39,8	46,7	47,1	49,9	44,8	34,8	41,6	47,3	47,6	50,0	45,9	35,3	40,7	47,0	47,4	50,0	45,4	
1980	30,4	31,9	41,7	44,4	48,3	40,5	26,4	30,0	40,8	42,9	45,7	39,4	28,4	30,9	41,3	43,6	46,7	39,9	
1983	38,4	38,8	47,2	48,5	50,5	45,5	35,9	38,4	48,4	48,9	51,1	46,3	37,2	38,6	47,8	48,7	50,9	45,9	
1987	34,0	30,4	37,6	43,6	50,0	40,3	31,8	30,8	40,3	45,2	52,6	43,0	32,9	30,6	39,0	44,4	51,6	41,7	
1990	37,5	34,3	39,0	47,6	51,5	43,2	34,4	33,6	40,6	48,8	56,2	45,7	36,0	34,0	39,8	48,2	54,3	44,5	
1994	wurde nicht erhoben																		
1998	wurde nicht erhoben																		
2002	28,4	30,2	29,5	33,1	45,9	35,4	25,4	26,8	25,9	32,6	43,2	33,7	26,9	28,5	27,7	32,9	44,4	34,5	
LTW																			
1974	38,7	46,2	49,3	50,0	53,0	48,7	38,9	47,9	49,7	52,0	53,1	50,1	38,8	47,0	49,5	51,1	53,1	49,4	
1978	37,1	40,5	49,9	49,4	52,7	47,5	37,0	43,1	52,4	51,3	54,1	49,9	37,1	41,8	51,2	50,4	53,5	48,8	
1982	41,9	44,0	53,1	54,1	54,9	50,9	39,6	42,8	54,5	53,0	53,8	50,8	40,8	43,4	53,8	53,6	54,3	50,8	
1986	37,1	32,8	41,5	47,0	51,6	43,5	34,1	32,7	44,3	48,3	54,3	45,9	35,6	32,7	42,9	47,7	53,2	44,8	
21990	33,4	30,5	35,9	44,5	48,9	40,2	31,3	30,6	37,9	46,9	53,3	43,4	32,4	30,6	36,9	45,7	51,5	41,9	
1994	30,1	25,1	27,6	36,5	44,6	34,1	27,7	24,1	29,4	40,0	48,9	37,5	29,0	24,6	28,5	38,2	47,1	35,8	
1998	32,0	28,0	27,1	33,8	43,0	34,0	31,0	27,0	28,6	36,9	47,4	37,1	31,5	27,5	27,8	35,3	45,5	35,6	
2003	45,8	49,8	46,1	44,7	49,5	47,3	44,8	48,0	43,7	45,3	50,6	47,3	45,3	48,9	44,9	45,0	50,1	47,3	
EUR																			
1979	34,3	36,1	47,2	47,2	51,3	44,9	33,2	38,3	48,4	48,6	51,3	46,5	33,7	37,2	47,7	47,9	51,3	45,8	
1984	33,7	30,2	40,5	46,4	50,2	42,1	31,5	30,2	44,2	45,8	51,3	43,9	32,6	30,2	42,4	46,1	50,9	43,1	
1989	26,5	23,4	28,5	38,6	42,5	33,8	25,0	23,1	31,3	41,2	48,5	37,9	25,8	23,2	29,9	39,9	46,1	35,9	
1994	31,5	27,6	30,6	42,7	48,5	38,5	27,0	25,4	30,8	44,4	51,6	40,6	29,3	26,5	30,7	43,5	50,3	39,6	
1999	43,0	40,8	38,4	44,5	54,1	46,2	44,6	40,0	36,5	47,4	55,4	47,9	43,8	40,4	37,4	45,9	54,8	47,1	
2004	35,7	40,9	38,7	39,7	53,9	44,9	34,5	38,7	34,6	39,4	53,7	44,4	35,1	39,8	36,6	39,6	53,8	44,6	

**Fortsetzung: Niedersachsen
Stimmenanteile für die SPD**

	Männer			Frauen			Männer und Frauen					
	18-24J. 34J. 44J. 59J. u.ä. ges.	25-34J. 44J. 59J. u.ä. ges.	45-60J. 60J. u.ä. ges.	18-24J. 34J. 44J. 59J. u.ä. ges.	25-34J. 44J. 59J. u.ä. ges.	45-60J. 60J. u.ä. ges.	18-24J. 34J. 44J. 59J. u.ä. ges.	25-34J. 44J. 59J. u.ä. ges.	45-60J. 60J. u.ä. ges.			
BTW												
1972	57,8	50,3	48,8	44,8	42,4	47,7	58,2	48,8	49,0	45,1	43,2	47,2
1976	54,0	49,0	43,6	44,6	44,0	46,3	55,9	48,1	44,6	45,0	44,4	46,4
1980	51,9	51,4	43,9	44,3	43,3	46,3	57,1	53,2	44,3	46,1	46,1	48,1
1983	40,9	43,5	39,7	41,1	40,7	41,2	44,1	44,6	38,8	41,9	42,4	42,3
1987	42,7	45,9	43,6	42,6	39,8	42,8	44,8	46,4	41,6	42,4	39,1	42,2
1990	39,2	45,3	41,4	36,6	35,0	39,1	43,0	47,4	41,1	36,5	33,1	38,7
1994	wurde nicht erhoben											
1998	wurde nicht erhoben											
2002	45,0	47,0	49,5	47,1	41,6	45,8	52,8	52,5	53,8	49,3	46,0	49,7
LTW												
1974	51,1	45,2	42,9	41,2	39,2	42,9	51,0	43,2	42,4	40,2	40,5	42,2
1978	44,4	47,5	41,9	43,2	41,1	43,2	47,7	46,7	40,0	42,3	41,0	42,6
1982	32,4	36,2	35,7	37,4	38,0	36,4	34,3	37,2	34,1	38,3	39,5	37,4
1986	43,4	47,1	45,1	43,4	40,4	43,6	44,3	45,8	41,6	42,6	39,3	42,0
1990	43,4	50,8	49,4	44,2	40,8	45,4	47,0	51,6	48,5	43,1	39,5	44,6
1994	37,1	47,9	49,0	47,1	41,7	45,4	41,7	48,7	48,6	44,8	41,7	44,9
1998	41,2	51,5	55,3	51,3	46,0	50,0	42,1	52,4	51,9	48,8	43,9	47,8
2003	27,2	27,0	32,1	35,1	36,0	33,3	30,6	29,0	33,8	35,8	38,5	35,4
EUR												
1979	47,6	50,9	44,4	45,3	42,7	45,6	50,5	50,0	43,6	44,2	43,3	45,2
1984	38,1	42,7	42,8	41,8	39,5	41,0	40,5	43,4	39,7	42,4	39,8	41,0
1989	40,2	45,9	46,6	43,0	39,3	42,8	44,3	47,4	46,2	42,4	38,6	42,6
1994	33,9	41,4	43,1	41,6	38,5	40,3	39,9	42,9	43,9	40,3	38,4	40,6
1999	32,4	39,1	42,7	42,1	38,8	40,0	33,7	41,2	43,9	40,3	38,9	40,1
2004	25,4	21,3	25,9	30,2	30,1	28,1	25,5	22,3	25,3	29,2	31,2	28,4

**Fortsetzung: Niedersachsen
Stimmenanteile für die FDP**

	Männer			Frauen			Männer und Frauen											
	18- 24J.	25- 34J.	35- 44J.	45- 59J.	60J. u.ä. ges.	18- 24J.	25- 34J.	35- 44J.	45- 59J.	60J. u.ä. ges.	18- 24J.	25- 34J.	35- 44J.	45- 59J.	60J. u.ä. ges.			
BTW																		
1972	9,5	10,1	9,1	9,1	6,8	8,8	8,8	10,0	8,5	7,8	5,9	7,9	9,2	10,1	8,8	8,4	6,3	8,3
1976	8,7	10,3	9,3	7,5	5,4	8,1	8,4	9,9	7,8	7,1	5,2	7,3	8,6	10,1	8,6	7,3	5,3	7,6
1980	10,8	13,6	13,3	10,2	7,4	11,0	11,4	14,4	13,8	10,2	7,8	10,9	11,1	14,0	13,6	10,2	7,7	10,9
1983	5,0	6,0	8,4	7,8	6,7	7,0	4,7	5,9	8,7	6,6	5,4	6,2	4,9	6,0	8,5	7,2	5,9	6,6
1987	8,5	7,2	9,9	10,2	7,4	8,8	6,9	6,1	9,7	8,8	6,5	7,6	7,7	6,7	9,8	9,5	6,9	8,2
1990	9,9	9,3	11,8	12,0	9,1	10,5	9,3	7,9	11,1	11,1	8,1	9,4	9,6	8,6	11,5	11,6	8,5	10,0
1994	wurde nicht erhoben																	
1998	wurde nicht erhoben																	
2002	10,6	9,7	7,0	7,8	6,8	7,9	7,5	7,4	5,9	6,8	5,7	6,4	9,1	8,6	6,5	7,3	6,2	7,1
LTW																		
1974	8,2	7,6	6,6	6,8	6,0	6,9	9,0	8,5	7,3	6,9	5,7	7,0	8,5	8,1	7,0	6,8	5,8	6,9
1978	3,7	4,2	4,3	3,5	3,3	3,8	3,8	4,4	4,4	3,5	3,3	3,8	3,8	4,3	4,3	3,5	3,3	3,8
1982	5,0	5,8	6,4	5,2	5,0	5,4	5,4	6,9	6,7	5,3	5,2	5,8	5,2	6,3	6,6	5,2	5,1	5,6
1986	5,1	5,0	6,4	6,7	5,6	5,9	5,0	4,2	6,7	5,7	4,8	5,2	5,0	4,6	6,6	6,2	5,1	5,6
1990	6,9	4,9	5,8	6,8	5,6	6,0	5,0	3,7	5,4	6,0	4,8	5,0	6,0	4,3	5,6	6,4	5,1	5,5
1994	4,9	4,1	3,7	5,0	3,5	4,2	3,9	3,7	4,3	5,3	3,5	4,2	4,4	3,9	4,0	5,1	3,5	4,2
1998	5,3	3,8	3,4	5,8	5,8	4,9	5,0	3,5	3,8	5,5	4,7	4,6	5,1	3,7	3,6	5,6	5,2	4,7
2003	9,2	9,9	7,4	9,3	10,0	9,2	8,8	8,4	6,3	7,6	6,8	7,2	9,0	9,1	6,9	8,4	8,3	8,2
EUR																		
1979	4,5	5,9	5,8	4,9	4,3	5,1	4,8	5,8	5,4	4,8	4,1	4,8	4,6	5,9	5,6	4,9	4,2	4,9
1984	3,9	4,0	5,6	5,4	5,0	4,9	3,1	3,3	5,0	4,7	4,5	4,3	3,5	3,7	5,3	5,0	4,7	4,6
1989	6,1	4,2	5,4	6,1	5,0	5,4	5,2	3,8	5,9	6,3	5,2	5,4	5,7	4,0	5,7	6,2	5,1	5,4
1994	4,0	3,8	3,3	4,0	2,8	3,5	3,7	3,7	3,9	4,5	3,4	3,8	3,9	3,8	3,6	4,2	3,2	3,7
1999	5,0	3,5	2,2	3,1	2,4	2,9	4,0	2,5	2,2	2,9	2,0	2,4	4,5	3,0	2,2	3,0	2,2	2,6
2004	9,9	11,6	7,4	7,0	6,0	7,4	7,6	8,2	5,9	5,5	5,0	5,8	8,7	9,9	6,7	6,3	5,5	6,5

**Fortsetzung: Niedersachsen
Stimmenanteile für DIE GRÜNEN**

	Männer			Frauen			Männer und Frauen											
	18- 24J.	25- 34J.	35- 44J.	45- 59J.	60J. u.ä. ges.	18- 24J.	25- 34J.	35- 44J.	45- 59J.	60J. u.ä. ges.	18- 24J.	25- 34J.	35- 44J.	45- 59J.	60J. u.ä. ges.			
BTW																		
1980	6,2	2,6	0,9	0,6	0,4	1,8	4,7	2,1	0,9	0,6	0,3	1,3	5,5	2,3	0,9	0,6	0,3	1,5
1983	15,0	11,3	4,5	2,2	1,3	5,9	15,1	10,7	4,0	2,4	1,0	5,0	15,1	11,0	4,2	2,3	1,1	5,4
1987	13,6	15,7	8,2	2,9	1,6	7,3	15,6	16,2	8,0	3,0	1,2	6,8	14,6	15,9	8,1	3,0	1,4	7,0
1990	8,6	8,3	5,3	1,5	0,7	4,2	11,1	9,1	5,6	1,9	0,6	4,3	9,8	8,7	5,4	1,7	0,6	4,2
1994	wurde nicht erhoben																	
1998	wurde nicht erhoben																	
2002	9,8	8,6	9,7	7,8	2,9	7,0	10,2	9,4	11,4	8,8	3,4	7,6	10,0	9,0	10,5	8,3	3,2	7,3
³ LTW																		
1978	12,9	6,7	3,4	2,6	1,4	4,3	10,5	5,2	2,8	2,4	1,0	3,2	11,7	5,9	3,1	2,5	1,2	3,7
1982	20,3	13,4	4,6	3,0	1,7	6,8	20,2	12,4	4,6	3,2	1,4	5,8	20,3	12,9	4,6	3,1	1,5	6,3
1986	13,6	14,4	6,4	2,3	1,6	6,3	16,1	16,8	7,1	3,1	1,4	6,5	14,8	15,6	6,8	2,7	1,4	6,4
1990	11,1	10,5	6,9	2,3	1,2	5,3	13,8	12,3	6,8	2,6	1,1	5,4	12,4	11,4	6,8	2,4	1,1	5,4
1994	13,5	12,5	10,5	3,3	1,1	6,7	18,0	16,6	11,6	4,4	1,3	7,7	15,6	14,5	11,1	3,8	1,2	7,2
1998	10,5	9,2	9,5	4,9	1,6	5,9	14,9	12,8	12,1	5,9	2,0	7,3	12,7	11,0	10,8	5,4	1,8	6,6
2003	11,4	8,5	10,4	8,1	2,6	7,0	11,7	11,4	13,5	9,3	3,0	8,1	11,5	9,9	11,9	8,7	2,8	7,5
EUR																		
1979	12,9	6,2	2,3	1,9	0,9	3,7	11,1	5,3	2,6	2,1	0,8	3,1	12,1	5,7	2,5	2,0	0,9	3,4
1984	20,6	19,4	8,4	3,8	2,0	8,8	20,5	17,9	7,3	3,9	1,8	7,3	20,5	18,6	7,8	3,8	1,9	8,0
1989	15,3	18,1	11,0	3,5	1,3	8,2	19,4	20,1	11,9	4,1	1,4	8,3	17,3	19,1	11,5	3,8	1,3	8,2
1994	16,5	17,4	15,1	5,1	1,5	9,0	21,5	21,7	16,6	6,1	1,7	9,7	18,9	19,5	15,8	5,6	1,6	9,4
1999	7,6	8,2	11,1	5,9	1,3	5,6	9,5	10,7	12,7	5,9	1,5	5,9	8,5	9,4	11,9	5,9	1,4	5,8
2004	17,0	14,9	18,0	14,3	3,8	11,2	21,0	18,6	24,7	17,9	4,8	13,7	19,0	16,8	21,4	16,1	4,4	12,5

**Fortsetzung: Niedersachsen
Stimmenanteile für die REP und die PDS**

	Männer				Frauen				Männer und Frauen								
	18- 24J.	25- 34J.	35- 44J.	45- 59J.	60J. u.ä. ges.	18- 24J.	25- 34J.	35- 44J.	45- 59J. u.ä. ges.	18- 24J.	25- 34J.	35- 44J.	45- 60J. u.ä. ges.				
REP																	
BTW 1990	2,4	1,3	1,1	1,1	1,9	0,7	0,5	0,3	0,5	0,6	0,5	1,6	0,9	0,7	0,8	1,1	1,0
1994	wurde nicht erhoben																
1998	wurde nicht erhoben																
2002	1,0	0,6	0,5	0,3	0,2	0,4	0,4	0,3	0,2	0,1	0,2	0,7	0,5	0,4	0,2	0,1	0,3
LITW 1990	⁴
1994	⁴
1998	⁴
2003	⁴
EUR 1989	6,5	5,3	5,8	6,3	7,8	6,4	3,0	2,8	2,4	3,5	3,2	4,8	4,1	4,1	4,9	5,2	4,7
1994	4,7	3,2	2,7	3,0	4,7	3,6	1,7	1,2	0,9	1,3	1,3	3,3	2,2	1,8	2,1	2,8	2,4
1999	3,8	2,1	1,6	1,0	1,3	1,5	1,4	0,5	0,7	0,5	0,4	2,6	1,3	1,1	0,7	0,8	1,0
2004	⁴
PDS																	
BTW 1990	0,9	0,6	0,5	0,2	0,2	0,4	0,3	0,4	0,2	0,1	0,2	0,6	0,5	0,3	0,2	0,1	0,3
1994	wurde nicht erhoben																
1998	wurde nicht erhoben																
2002	1,7	1,4	1,5	1,6	0,7	1,3	1,1	1,3	1,0	0,8	0,5	1,4	1,3	1,3	1,2	0,6	1,0
LITW 2003	⁴
EUR 1994	1,8	1,7	1,3	0,6	0,4	1,0	1,4	0,9	0,7	0,3	0,1	1,7	1,3	1,0	0,5	0,2	0,7
1999	2,5	2,5	1,8	1,8	0,9	1,6	1,7	1,3	1,3	1,0	0,3	2,1	1,9	1,6	1,4	0,5	1,2
2004	3,0	2,3	2,6	2,9	1,5	2,3	2,6	1,9	1,5	1,9	0,7	2,8	2,1	2,1	2,4	1,1	1,8

**Fortsetzung: Niedersachsen
Stimmenanteile für die sonstigen Parteien⁵**

	Männer			Frauen			Männer und Frauen		
	18- 24J. 34J.	25- 35- 44J. 44J.	45- 60J. 60J. Ins- u.ä. ges.	18- 24J. 34J.	25- 35- 44J. 44J.	45- 60J. 60J. Ins- u.ä. ges.	18- 24J. 34J.	25- 35- 44J. 44J.	45- 60J. 60J. Ins- u.ä. ges.
BTW									
1972	1,0	0,6	0,8	1,2	1,4	1,0	0,8	0,5	0,7
1976	1,5	0,9	0,5	0,8	0,7	0,8	1,2	0,6	0,4
1980	0,7	0,5	0,2	0,4	0,5	0,5	0,5	0,5	0,2
1983	0,6	0,4	0,3	0,4	0,7	0,5	0,4	0,4	0,2
1987	1,3	0,9	0,6	0,7	1,2	0,9	1,0	0,7	0,5
1990	1,5	0,9	0,9	1,0	1,6	1,1	1,4	1,0	1,0
1994	wurde nicht erhoben								
1998	wurde nicht erhoben								
2002	3,6	2,4	2,2	2,2	1,8	2,2	2,6	2,3	1,8
LITW									
1974	2,0	1,0	1,2	2,0	1,7	1,6	1,2	0,9	0,7
1978	1,9	1,1	0,6	1,3	1,4	1,2	1,0	0,7	0,3
1982	0,3	0,5	0,3	0,3	0,4	0,4	0,5	0,7	0,1
1986	0,7	0,7	0,6	0,5	0,8	0,7	0,5	0,6	0,3
1990	5,2	3,3	2,0	2,2	3,5	3,0	2,9	1,9	1,4
1994	14,4	10,4	9,2	8,1	9,2	9,5	8,6	6,9	6,1
1998	11,1	7,5	4,8	4,3	3,6	5,2	7,0	4,3	3,6
2003	6,4	4,8	3,9	2,9	1,9	3,2	4,1	3,4	2,6
EUR									
1979	0,7	0,8	0,4	0,7	0,7	0,6	0,5	0,5	0,2
1984	3,8	3,6	2,6	2,6	3,3	3,1	4,4	5,2	3,9
1989	5,4	3,1	2,8	2,6	4,1	3,4	3,1	2,8	2,2
1994	7,4	4,9	4,0	3,1	3,6	4,1	4,7	4,1	3,3
1999	5,7	3,8	2,1	1,7	1,3	1,2	5,0	3,8	2,8
2004	9,0	8,9	7,3	5,8	4,6	6,2	8,8	10,3	8,0
							0,4	0,5	0,4
							4,1	4,4	3,2
							4,3	3,0	2,5
							6,1	4,5	3,6
							5,4	3,8	2,5
							8,9	9,6	7,7
							0,6	0,7	0,3
							4,1	4,4	3,2
							4,3	3,0	2,5
							6,1	4,5	3,6
							5,4	3,8	2,5
							8,9	9,6	7,7
							0,6	0,6	0,5
							4,1	4,4	3,2
							4,3	3,0	2,5
							6,1	4,5	3,6
							5,4	3,8	2,5
							8,9	9,6	7,7
							0,6	0,6	0,5
							4,1	4,4	3,2
							4,3	3,0	2,5
							6,1	4,5	3,6
							5,4	3,8	2,5
							8,9	9,6	7,7
							0,6	0,6	0,5
							4,1	4,4	3,2
							4,3	3,0	2,5
							6,1	4,5	3,6
							5,4	3,8	2,5
							8,9	9,6	7,7
							0,6	0,6	0,5
							4,1	4,4	3,2
							4,3	3,0	2,5
							6,1	4,5	3,6
							5,4	3,8	2,5
							8,9	9,6	7,7
							0,6	0,6	0,5
							4,1	4,4	3,2
							4,3	3,0	2,5
							6,1	4,5	3,6
							5,4	3,8	2,5
							8,9	9,6	7,7
							0,6	0,6	0,5
							4,1	4,4	3,2
							4,3	3,0	2,5
							6,1	4,5	3,6
							5,4	3,8	2,5
							8,9	9,6	7,7
							0,6	0,6	0,5
							4,1	4,4	3,2
							4,3	3,0	2,5
							6,1	4,5	3,6
							5,4	3,8	2,5
							8,9	9,6	7,7
							0,6	0,6	0,5
							4,1	4,4	3,2
							4,3	3,0	2,5
							6,1	4,5	3,6
							5,4	3,8	2,5
							8,9	9,6	7,7
							0,6	0,6	0,5
							4,1	4,4	3,2
							4,3	3,0	2,5
							6,1	4,5	3,6
							5,4	3,8	2,5
							8,9	9,6	7,7
							0,6	0,6	0,5
							4,1	4,4	3,2
							4,3	3,0	2,5
							6,1	4,5	3,6
							5,4	3,8	2,5
							8,9	9,6	7,7
							0,6	0,6	0,5
							4,1	4,4	3,2
							4,3	3,0	2,5
							6,1	4,5	3,6
							5,4	3,8	2,5
							8,9	9,6	7,7
							0,6	0,6	0,5
							4,1	4,4	3,2
							4,3	3,0	2,5
							6,1	4,5	3,6
							5,4	3,8	2,5
							8,9	9,6	7,7
							0,6	0,6	0,5
							4,1	4,4	3,2
							4,3	3,0	2,5
							6,1	4,5	3,6
							5,4	3,8	2,5
							8,9	9,6	7,7
							0,6	0,6	0,5
							4,1	4,4	3,2
							4,3	3,0	2,5
							6,1	4,5	3,6
							5,4	3,8	2,5
							8,9	9,6	7,7
							0,6	0,6	0,5
							4,1	4,4	3,2
							4,3	3,0	2,5
							6,1	4,5	3,6
							5,4	3,8	2,5
							8,9	9,6	7,7
							0,6	0,6	0,5
							4,1	4,4	3,2
							4,3	3,0	2,5
							6,1	4,5	3,6
							5,4	3,8	2,5
							8,9	9,6	7,7
							0,6	0,6	0,5
							4,1	4,4	3,2
							4,3	3,0	2,5
							6,1	4,5	3,6
							5,4	3,8	2,5
							8,9	9,6	7,7
							0,6	0,6	0,5
							4,1	4,4	3,2
							4,3	3,0	2,5
							6,1	4,5	3,6
							5,4	3,8	2,5
							8,9	9,6	7,7
							0,6	0,6	0,5
							4,1	4,4	3,2
							4,3	3,0	2,5
							6,1	4,5	3,6
							5,4	3,8	2,5
							8,9	9,6	7,7
							0,6	0,6	0,5
							4,1	4,4	3,2
							4,3	3,0	2,5
							6,1	4,5	3,6
							5,4	3,8	2,5
							8,9	9,6	7,7
							0,6	0,6	0,5
							4,1	4,4	3,2
							4,3	3,0	2,5
							6,1	4,5	3,6
							5,4	3,8	2,5
							8,9	9,6	7,7
							0,6	0,6	0,5
							4,1	4,4	3,2

Nordrhein-Westfalen
Wahlbeteiligung¹

	Männer			Frauen			Männer und Frauen												
	18-24J. 34J. 44J. 59J. u.ä. ges.	25-34J. 44J. 59J. u.ä. ges.	45-60J. u.ä. ges.	18-24J. 34J. 44J. 59J. u.ä. ges.	25-34J. 44J. 59J. u.ä. ges.	45-60J. u.ä. ges.	18-24J. 34J. 44J. 59J. u.ä. ges.	25-34J. 44J. 59J. u.ä. ges.	45-60J. u.ä. ges.										
BTW																			
1972	85,1	89,4	92,8	95,1	93,5	91,7	85,4	90,7	93,0	93,8	89,8	91,0	85,2	90,0	92,9	94,4	91,3	91,4	
1976	85,1	88,0	91,8	94,8	93,9	91,4	84,5	88,5	92,4	93,3	91,2	90,7	84,8	88,3	92,1	94,0	92,2	91,0	
1980	81,2	83,8	89,3	92,6	91,9	88,4	79,4	84,5	89,9	91,2	88,0	87,5	80,4	84,2	89,6	91,8	89,5	87,9	
1983	84,1	84,6	90,2	92,8	91,5	89,2	82,4	85,4	91,0	92,4	88,1	88,5	83,2	85,0	90,6	92,6	89,3	88,8	
1987	78,3	78,8	85,2	89,6	89,6	85,1	75,8	78,4	86,1	89,5	83,6	83,5	77,1	78,6	85,6	89,5	85,8	84,3	
1990	67,0	69,2	76,2	84,2	86,2	77,6	64,1	68,5	77,3	83,6	78,9	76,1	65,6	68,9	76,7	83,9	81,7	76,8	
1994	wurde nicht erhoben																		
1998	wurde nicht erhoben																		
2002	71,9	74,9	80,2	83,4	86,8	81,3	71,4	76,2	81,4	84,0	81,8	80,6	71,7	75,5	80,8	83,7	83,9	80,9	
LTW																			
1975	75,3	80,7	87,2	91,0	89,6	86,0	75,0	82,2	87,8	89,1	85,2	84,9	75,1	81,4	87,5	90,0	86,9	85,4	
1980	67,5	70,5	79,2	84,5	85,5	78,6	64,5	71,6	80,6	82,9	79,2	77,4	66,1	71,0	79,9	83,7	81,5	78,0	
1985	62,8	63,4	74,1	80,7	83,1	73,9	59,4	63,3	74,7	79,0	75,7	72,2	61,1	63,4	74,4	79,9	78,3	73,0	
1990	59,5	59,6	67,9	76,4	80,1	69,8	56,0	58,8	69,3	75,4	71,7	68,0	57,8	59,2	68,6	75,9	74,9	68,9	
1995	49,7	49,4	57,1	67,1	73,7	61,2	48,4	48,6	57,8	66,5	65,0	59,6	49,1	49,0	57,4	66,8	68,5	60,4	
2000	39,7	43,4	50,2	61,8	72,3	56,7	37,8	43,1	50,3	60,9	64,6	55,4	38,7	43,3	50,3	61,4	67,7	56,0	
EUR																			
1979	55,6	55,1	64,8	70,4	73,1	64,9	54,9	56,3	67,6	69,8	68,2	65,1	55,3	55,7	66,2	70,1	70,0	65,0	
1984	50,0	44,9	52,0	62,0	68,2	56,3	47,2	45,1	55,0	62,8	64,4	57,1	48,6	45,0	53,5	62,4	65,8	56,7	
1989	54,9	50,5	54,6	63,9	70,6	59,7	51,9	49,1	56,3	64,6	64,0	58,9	53,4	49,8	55,4	64,3	66,5	59,3	
1994	50,9	50,2	54,1	61,3	63,5	56,8	50,1	50,7	55,9	62,6	57,6	56,4	50,5	50,4	55,0	62,0	59,9	56,6	
1999	32,1	31,6	33,9	41,2	52,9	40,1	29,7	30,6	34,5	42,1	47,1	39,5	30,9	31,1	34,2	41,7	49,4	39,8	
2004	31,9	32,4	36,3	40,6	52,7	41,3	30,3	32,2	36,9	41,6	48,2	41,0	31,1	32,3	36,6	41,1	50,1	41,1	

**Fortsetzung: Nordrhein-Westfalen
Stimmenanteile für die CDU**

	Männer			Frauen			Männer und Frauen			
	18-24J.	25-34J.	35-44J.	45-59J.	60J. u.ä. ges.	18-24J.	25-34J.	35-44J.	45-59J.	60J. u.ä. ges.
BTW										
1972	29,3	37,3	36,6	39,8	45,1	30,4	38,9	39,7	43,5	47,9
1976	35,8	40,1	44,9	43,6	47,3	36,0	40,5	46,5	45,6	48,8
1980	30,5	31,9	42,2	41,7	46,2	28,4	30,3	40,6	41,6	45,6
1983	37,6	37,9	47,4	44,6	46,5	35,3	37,5	47,7	46,3	49,3
1987	32,3	29,6	36,2	40,1	44,6	30,2	28,7	37,8	42,1	47,9
1990	34,6	31,5	34,4	42,4	44,5	31,6	29,5	34,7	43,9	48,9
1994	wurde nicht erhoben									
1998	wurde nicht erhoben									
2002	30,2	30,5	30,1	34,5	44,3	26,4	27,2	27,7	33,3	43,8
LTW										
1975	35,7	42,1	45,5	44,1	48,9	36,6	44,5	48,2	48,5	52,9
1980	31,4	33,3	44,5	43,0	46,9	30,1	33,5	44,9	44,1	47,9
1985	30,0	25,5	33,6	35,2	40,1	27,5	25,1	35,3	37,7	43,0
1990	31,2	27,6	30,8	37,8	40,4	28,1	25,4	30,8	39,2	44,5
1995	34,2	29,5	29,0	38,3	43,5	29,0	26,7	28,7	39,1	46,2
2000	34,0	31,1	27,9	32,5	41,5	35,1	30,8	28,1	34,8	45,1
EUR										
1979	33,6	35,5	46,2	45,4	48,7	33,6	37,3	48,3	47,5	50,7
1984	33,7	29,6	41,3	42,4	46,0	31,6	29,6	43,6	44,3	48,6
1989	27,6	23,6	28,0	35,9	39,7	24,8	22,7	29,7	38,9	45,2
1994	30,3	27,0	27,7	38,6	43,9	27,0	24,8	28,2	40,8	48,5
1999	46,2	42,3	37,8	45,6	52,4	45,5	40,9	37,5	47,7	53,6
2004	38,3	40,8	38,3	41,2	53,6	35,4	38,7	36,9	42,0	54,7

**Fortsetzung: Nordrhein-Westfalen
Stimmenanteile für die SPD**

	Männer			Frauen			Männer und Frauen			
	18-24J.	25-34J.	35-44J.	45-59J.	60J. u.ä. ges.	18-24J.	25-34J.	35-44J.	45-59J.	60J. u.ä. ges.
BTW										
1972	59,5	52,2	54,0	50,3	48,0	60,7	51,6	52,1	48,7	46,8
1976	53,4	48,3	46,2	48,1	46,3	54,1	47,9	44,6	46,5	46,3
1980	52,3	51,1	44,0	47,4	46,1	54,4	52,5	44,1	46,9	46,6
1983	42,7	44,0	39,6	45,4	43,7	46,4	46,4	40,6	45,1	44,6
1987	44,6	46,7	43,7	46,4	45,1	46,4	46,8	43,0	44,8	43,8
1990	40,5	46,9	44,4	40,7	41,4	44,4	49,0	44,2	39,5	39,0
1994	wurde nicht erhoben									
1998	wurde nicht erhoben									
2002	38,8	39,4	43,4	42,5	40,6	45,3	44,9	46,0	44,6	43,0
LTW										
1975	54,0	49,5	46,8	48,1	44,3	53,7	46,9	44,0	44,1	41,4
1980	52,4	54,3	48,0	50,4	47,6	54,7	55,2	47,1	49,5	47,3
1985	52,3	57,4	54,3	55,6	52,2	54,3	58,4	53,5	54,1	51,2
1990	46,9	54,8	54,7	51,0	49,6	50,0	55,8	54,1	50,3	48,1
1995	38,3	45,8	49,7	48,3	47,6	40,6	47,6	49,9	47,6	46,6
2000	34,1	39,4	46,4	45,6	44,1	37,3	42,1	46,5	44,9	43,9
EUR										
1979	47,2	49,7	44,7	47,1	44,9	49,3	49,2	42,7	45,3	43,9
1984	39,1	42,8	42,0	46,0	43,8	42,1	44,6	41,2	44,5	43,5
1989	40,7	46,2	47,2	46,5	44,4	46,2	47,8	47,5	45,5	44,2
1994	32,1	39,5	43,5	41,7	41,7	34,6	41,8	42,8	40,6	40,7
1999	30,3	33,2	39,3	39,5	39,7	31,8	35,7	39,1	38,5	40,2
2004	20,4	18,6	22,7	26,5	27,7	23,1	21,0	22,5	25,3	28,0

**Fortsetzung: Nordrhein-Westfalen
Stimmenanteile für die FDP**

	Männer			Frauen			Männer und Frauen												
	18-24J. 34J. 44J. 59J. u.ä. ges.	25-34J. 44J. 59J. u.ä. ges.	35-44J. 59J. u.ä. ges.	18-24J. 34J. 44J. 59J. u.ä. ges.	25-34J. 44J. 59J. u.ä. ges.	35-44J. 59J. u.ä. ges.	18-24J. 34J. 44J. 59J. u.ä. ges.	25-34J. 44J. 59J. u.ä. ges.	35-44J. 59J. u.ä. ges.										
BTW																			
1972	9,9	9,8	8,5	8,5	5,7	8,3	8,5	9,3	7,8	7,2	4,8	7,1	9,2	9,6	8,2	7,7	5,2	7,6	
1976	9,2	10,6	8,3	7,3	5,4	8,0	9,0	11,2	8,6	7,5	4,7	7,6	9,1	10,9	8,5	7,4	5,0	7,8	
1980	12,1	14,0	12,8	10,0	6,8	10,9	13,1	15,0	14,5	10,7	7,3	11,4	12,6	14,5	13,6	10,4	7,1	11,1	
1983	5,4	6,0	8,3	7,2	6,0	6,7	5,2	6,0	7,9	6,1	4,9	5,9	5,3	6,0	8,1	6,6	5,3	6,3	
1987	8,4	7,5	10,3	9,2	6,8	8,4	7,7	7,2	10,0	8,8	6,3	7,8	8,1	7,3	10,1	9,0	6,5	8,1	
1990	10,6	9,7	12,5	12,2	8,9	10,8	10,6	9,4	13,2	12,3	8,9	10,7	10,6	9,6	12,8	12,3	8,9	10,8	
1994	wurde nicht erhoben																		
1998	wurde nicht erhoben																		
2002	13,7	13,5	9,8	9,9	8,5	10,3	11,1	10,8	8,2	9,2	6,9	8,5	12,4	12,1	9,0	9,5	7,6	9,3	
LITW																			
1975	7,8	7,3	6,5	6,1	5,3	6,4	8,3	8,1	7,1	6,7	5,1	6,7	8,0	7,7	6,8	6,4	5,2	6,6	
1980	4,8	5,5	5,4	4,7	4,0	4,8	5,4	6,2	6,1	4,9	4,1	5,1	5,1	5,9	5,7	4,8	4,0	5,0	
1985	5,2	5,1	7,2	6,9	5,9	6,2	4,9	4,7	7,0	6,0	4,8	5,4	5,1	4,9	7,1	6,4	5,2	5,8	
1990	6,2	4,4	5,8	6,4	5,3	5,6	5,9	4,5	6,3	6,8	5,3	5,8	6,1	4,4	6,0	6,6	5,3	5,7	
1995	4,8	4,1	3,7	4,8	3,4	4,1	4,1	3,6	3,6	4,7	3,1	3,7	4,5	3,9	3,7	4,8	3,2	3,9	
2000	15,2	12,5	9,5	12,3	9,6	11,0	10,4	9,3	7,7	11,2	7,6	8,8	12,9	10,9	8,6	11,7	8,5	9,9	
EUR																			
1979	7,1	7,5	6,3	5,2	4,4	5,8	7,3	7,9	6,7	5,2	4,1	5,7	7,2	7,7	6,5	5,2	4,2	5,8	
1984	3,9	4,0	5,5	4,8	4,6	4,6	3,3	3,6	5,0	4,2	3,8	4,0	3,6	3,8	5,3	4,5	4,1	4,3	
1989	6,4	4,8	6,0	6,0	4,4	5,4	5,8	4,5	6,4	6,4	4,6	5,5	6,1	4,7	6,2	6,2	4,6	5,4	
1994	5,4	4,4	4,3	5,1	3,2	4,3	5,4	4,4	4,6	5,2	3,2	4,3	5,4	4,4	4,5	5,1	3,2	4,3	
1999	5,6	5,0	3,6	3,7	2,6	3,6	4,2	3,3	2,9	3,4	2,3	2,9	4,9	4,2	3,2	3,6	2,4	3,2	
2004	11,0	11,8	9,0	7,3	6,0	7,9	9,1	9,2	6,8	6,9	5,2	6,5	10,1	10,5	7,9	7,1	5,6	7,2	

**Fortsetzung: Nordrhein-Westfalen
Stimmenanteile für DIE GRÜNEN**

	Männer				Frauen				Männer und Frauen									
	18-24J.	25-34J.	35-44J.	45-59J.	60J. u.ä. ges.	18-24J.	25-34J.	35-44J.	45-59J.	60J. u.ä. ges.	18-24J.	25-34J.	35-44J.	45-59J.	60J. u.ä. ges.			
BTW																		
1980	4,4	2,2	0,7	0,5	0,3	1,4	3,6	1,7	0,6	0,4	0,2	1,0	4,0	1,9	0,7	0,4	0,3	1,2
1983	13,6	11,4	4,2	2,2	1,5	5,7	12,8	9,7	3,6	2,2	0,9	4,4	13,2	10,5	3,9	2,2	1,1	5,0
1987	13,2	15,4	9,1	3,3	2,3	7,6	14,5	16,4	8,5	3,6	1,5	7,0	13,8	15,9	8,8	3,5	1,8	7,3
1990	8,5	8,3	5,7	1,6	0,8	4,2	10,1	9,3	5,8	1,8	0,6	4,1	9,3	8,8	5,8	1,7	0,7	4,2
1994	wurde nicht erhoben																	
1998	wurde nicht erhoben																	
2002	11,1	11,4	12,1	8,7	3,7	8,5	11,9	12,5	14,2	9,7	4,4	9,2	11,5	12,0	13,2	9,2	4,1	8,9
LITW																		
1980	10,9	6,1	1,8	1,5	0,9	3,4	9,3	4,6	1,7	1,2	0,5	2,4	10,1	5,3	1,8	1,4	0,6	2,8
1985	11,3	10,9	4,3	1,7	1,1	4,8	11,8	10,3	3,6	1,6	0,6	3,9	11,5	10,6	3,9	1,6	0,8	4,4
1990	10,2	10,2	6,5	1,9	0,9	4,9	12,9	12,4	7,3	2,2	0,8	5,2	11,5	11,3	6,9	2,0	0,8	5,1
1995	19,3	18,4	15,7	6,2	2,3	10,0	24,0	20,0	16,2	6,7	2,2	10,0	21,6	19,2	15,9	6,5	2,3	10,0
2000	8,7	11,5	11,9	6,0	1,5	6,6	12,3	14,4	14,9	6,7	1,7	7,5	10,4	13,0	13,3	6,4	1,6	7,1
EUR																		
1979	10,8	6,1	2,2	1,5	0,7	3,3	9,0	4,8	2,0	1,5	0,5	2,5	9,9	5,5	2,1	1,5	0,6	2,9
1984	19,6	20,0	8,6	4,1	2,7	9,1	19,2	17,3	7,3	4,1	2,0	7,2	19,4	18,7	7,9	4,1	2,2	8,1
1989	13,6	16,9	11,3	3,4	1,6	7,9	16,5	19,7	11,3	3,9	1,3	7,8	15,0	18,2	11,3	3,7	1,4	7,8
1994	18,4	19,2	16,0	6,5	2,2	10,6	24,9	22,4	18,3	7,6	2,6	11,5	21,5	20,7	17,2	7,1	2,4	11,1
1999	8,4	11,9	13,2	6,3	1,4	6,9	11,5	14,5	15,7	6,5	1,5	7,3	9,9	13,2	14,4	6,4	1,4	7,1
2004	17,7	16,6	17,7	13,0	3,1	10,9	21,1	19,8	22,7	15,6	4,0	12,6	19,3	18,2	20,2	14,3	3,6	11,8

**Fortsetzung: Nordrhein-Westfalen
Stimmenanteile für die REP und die PDS**

	Männer			Frauen			Männer und Frauen			
	18-24J.	25-34J.	35-44J.	45-59J.	60J. u.ä. ges.	18-24J.	25-34J.	35-44J.	45-59J.	60J. u.ä. ges.
REP										
1990	3,3	1,9	1,6	1,7	2,1	1,2	0,8	0,6	0,7	0,7
1994	wurde nicht erhoben									
1998	wurde nicht erhoben									
2002	1,0	0,8	0,7	0,5	0,2	0,6	0,4	0,2	0,2	0,1
LTW										
1990	3,9	2,2	1,8	2,5	3,3	1,4	1,1	0,9	1,1	1,1
1995	1,5	1,1	0,9	1,1	1,5	0,6	0,5	0,4	0,4	0,4
2000	4,4	2,3	1,7	1,3	1,5	1,5	0,8	0,6	0,6	0,5
EUR										
1989	6,7	5,3	4,9	5,7	6,4	3,1	2,4	2,6	2,8	2,4
1994	5,0	3,7	3,5	4,0	4,8	1,9	1,5	1,6	1,6	1,6
1999	2,7	1,8	1,2	1,3	1,2	1,0	0,5	0,4	0,5	0,4
2004	1,9	2,2	2,1	1,7	1,0	0,9	1,1	0,9	0,8	0,5
PDS										
1990	0,6	0,5	0,5	0,2	0,2	0,3	0,3	0,2	0,1	0,1
1994	wurde nicht erhoben									
1998	wurde nicht erhoben									
2002	1,7	1,6	1,6	1,9	1,1	1,4	1,1	1,1	1,0	0,5
LTW										
2000	2,1	1,9	1,6	1,4	1,0	1,6	1,1	0,9	0,8	0,4
EUR										
1994	1,5	1,2	1,1	0,6	0,5	1,0	0,8	0,7	0,4	0,2
1999	2,2	2,3	2,4	1,7	1,0	1,7	1,4	1,2	1,1	0,5
2004	2,9	2,7	2,8	3,5	1,9	2,5	2,0	1,7	1,7	0,9

**Rheinland-Pfalz
Wahlbeteiligung¹**

	Männer			Frauen			Männer und Frauen											
	18-24J. 34J. 44J. 59J. u.ä. ges.	25-34J. 44J. 59J. u.ä. ges.	35-44J. 59J. u.ä. ges.	18-24J. 34J. 44J. 59J. u.ä. ges.	25-34J. 44J. 59J. u.ä. ges.	35-44J. 59J. u.ä. ges.	18-24J. 34J. 44J. 59J. u.ä. ges.	25-34J. 44J. 59J. u.ä. ges.	35-44J. 59J. u.ä. ges.									
BTW																		
1972	87,0	90,7	94,2	95,8	93,9	92,7	86,5	91,7	93,9	94,9	89,9	91,7	86,8	91,2	94,1	95,3	91,5	92,2
1976	85,0	88,5	93,3	95,0	94,3	91,9	83,2	89,0	93,5	94,0	90,9	90,9	84,2	88,8	93,4	94,4	92,2	91,4
1980	82,8	84,4	91,2	93,8	93,1	89,6	80,4	85,8	91,4	92,7	90,1	89,0	81,6	85,1	91,3	93,2	91,3	89,3
1983	84,9	87,2	92,3	94,1	92,3	90,7	83,7	86,4	92,5	93,0	89,2	89,5	84,4	86,7	92,4	93,5	90,4	90,1
1987	78,1	81,5	86,9	90,9	90,9	86,5	79,5	81,0	87,8	90,0	85,4	85,5	78,8	81,2	87,3	90,4	87,5	86,0
1990	70,4	72,6	81,5	87,5	86,9	80,8	70,4	74,0	82,6	86,8	80,8	80,1	70,4	73,3	82,0	87,2	83,2	80,4
1994	wurde nicht erhoben																	
1998	wurde nicht erhoben																	
2002	70,8	72,7	79,6	83,6	87,3	81,0	70,1	74,7	81,4	84,2	81,4	80,2	70,5	73,6	80,5	83,9	84,0	80,6
LTW																		
1975	68,4	76,0	83,9	87,1	84,9	80,9	68,3	77,0	83,5	84,9	79,7	79,7	68,3	76,5	83,7	85,8	81,9	80,3
1979	68,4	73,1	83,3	87,0	87,0	80,7	67,5	75,8	84,0	85,0	81,4	80,0	67,9	74,4	83,6	85,9	83,6	80,4
1983	85,0	87,2	92,3	94,1	92,3	90,7	83,7	86,4	92,6	93,0	89,3	89,6	84,3	86,8	92,5	93,6	90,4	90,1
1987	64,3	67,8	75,7	85,6	87,7	77,6	64,0	67,5	77,5	82,4	81,2	76,5	64,2	67,6	76,6	84,0	83,7	77,0
1991	59,5	60,7	70,2	79,7	81,1	71,8	59,5	59,7	71,4	78,7	74,8	70,8	59,5	60,3	70,8	79,2	77,3	71,3
1996	53,6	55,1	64,1	75,9	80,6	68,6	54,2	54,9	65,1	75,4	72,4	67,3	53,9	55,0	64,6	75,6	75,8	67,9
2001	44,4	42,8	54,4	65,2	75,4	60,2	38,1	44,3	54,9	64,9	67,2	58,5	41,3	43,5	54,6	65,0	70,7	59,3
EUR																		
1979	63,6	65,6	77,7	83,0	83,9	76,1	61,7	68,8	79,7	80,8	79,0	75,9	62,7	67,2	78,7	81,8	80,9	76,0
1984	64,9	64,3	74,5	82,6	82,8	74,8	61,8	65,7	77,0	81,6	78,5	74,7	63,4	65,0	75,7	82,1	80,2	74,8
1989	63,1	64,6	73,0	82,4	84,2	74,8	64,5	65,2	75,9	81,4	76,9	74,3	63,7	64,9	74,5	81,9	79,8	74,5
1994	61,0	62,0	70,0	78,0	80,3	71,9	60,9	64,1	72,5	78,6	73,6	71,7	61,0	63,1	71,2	78,3	76,3	71,8
1999	44,8	46,1	55,1	65,7	73,5	60,0	41,1	47,4	57,0	66,0	65,1	58,8	42,9	46,7	56,0	65,9	68,6	59,4
2004	42,9	42,4	53,5	60,6	71,4	58,1	42,2	44,1	55,4	62,3	65,5	58,2	42,5	43,2	54,4	61,4	68,1	58,1

**Fortsetzung: Rheinland-Pfalz
Stimmenanteile für die CDU**

	Männer			Frauen			Männer und Frauen												
	18- 24J.	25- 34J.	35- 44J.	45- 59J.	60J. u.ä. ges.	18- 24J.	25- 34J.	35- 44J.	45- 59J.	60J. u.ä. ges.	18- 24J.	25- 34J.	35- 44J.	45- 59J.	60J. u.ä. ges.				
BTW																			
1972	38,1	41,4	42,6	44,9	47,8	43,5	38,6	44,3	45,7	48,7	53,1	47,6	38,3	42,9	44,1	47,0	50,9	45,7	
1976	41,6	46,0	50,3	49,3	51,4	48,3	42,9	48,2	52,2	51,4	55,0	51,1	42,2	47,1	51,2	50,5	53,5	49,8	
1980	37,4	39,8	47,9	47,7	51,2	45,5	35,0	39,0	47,4	47,7	51,8	45,8	36,2	39,4	47,7	47,7	51,5	45,7	
1983	43,2	44,9	52,2	50,1	50,4	48,5	42,5	45,8	52,4	52,3	55,1	50,8	42,9	45,3	52,3	51,2	53,2	49,7	
1987	38,8	37,3	42,8	46,1	50,0	43,8	36,4	37,4	45,7	49,3	54,3	46,9	37,7	37,4	44,2	47,7	52,6	45,4	
1990	39,9	38,7	41,8	47,6	50,8	44,6	37,3	37,9	44,0	51,5	56,4	48,0	38,6	38,3	42,9	49,5	54,1	46,4	
1994	wurde nicht erhoben																		
1998	wurde nicht erhoben																		
2002	35,8	36,2	35,3	40,4	48,8	40,8	32,8	33,1	32,2	39,2	48,2	39,7	34,3	34,6	33,7	39,8	48,5	40,2	
LTW																			
1975	48,4	51,3	51,6	50,5	52,0	51,0	50,7	56,0	56,1	55,5	58,4	56,0	49,5	53,6	53,8	53,2	55,7	53,6	
1979	41,8	44,5	50,0	48,4	51,6	47,9	43,6	47,9	53,2	52,1	56,6	52,0	42,7	46,2	51,6	50,4	54,6	50,1	
1983	45,6	46,2	54,0	52,1	52,5	50,4	43,9	48,3	55,2	54,3	56,3	52,8	44,8	47,2	54,6	53,2	54,8	51,7	
1987	39,5	36,8	41,6	44,8	48,5	43,1	37,3	37,7	45,4	48,7	53,8	47,0	38,5	37,2	43,5	46,7	51,7	45,1	
1991	28,6	27,0	30,6	39,2	45,9	36,0	27,6	27,9	33,5	44,1	51,1	40,7	28,1	27,4	32,0	41,6	48,9	38,4	
1996	36,7	32,4	31,2	37,2	43,8	37,0	35,6	30,4	32,7	40,8	49,8	40,6	36,1	31,4	31,9	39,0	47,2	38,9	
2001	30,2	29,8	27,7	32,0	42,4	34,4	32,1	28,2	26,9	32,9	44,7	36,0	31,1	29,0	27,3	32,5	43,7	35,2	
EUR																			
1979	39,3	42,8	50,6	49,2	52,1	47,8	41,3	44,8	52,6	52,0	55,8	51,0	40,2	43,8	51,6	50,7	54,3	49,5	
1984	39,8	38,1	47,2	48,0	49,9	45,4	36,3	39,3	49,4	49,7	54,6	48,1	38,1	38,7	48,3	48,8	52,8	46,8	
1989	31,5	29,1	33,4	40,5	43,4	36,7	28,6	28,4	35,6	44,3	49,7	40,4	30,1	28,7	34,5	42,4	47,1	38,6	
1994	33,4	32,0	33,7	43,4	46,8	39,3	32,4	30,1	35,6	46,6	51,3	42,1	32,9	31,0	34,7	45,0	49,4	40,7	
1999	52,2	45,1	42,1	46,5	52,4	47,5	47,8	43,3	42,2	49,6	55,2	49,1	50,1	44,2	42,1	48,0	53,9	48,3	
2004	42,6	45,2	41,5	44,4	52,6	46,7	40,9	43,1	40,2	44,7	54,8	47,4	41,8	44,2	40,8	44,6	53,8	47,1	

**Fortsetzung: Rheinland-Pfalz
Stimmenanteile für die SPD**

	Männer			Frauen			Männer und Frauen			
	18-24J.	25-34J.	35-44J.	45-59J.	60J. u.ä. ges.	18-24J.	25-34J.	35-44J.	45-59J.	60J. u.ä. ges.
BTW										
1972	52,3	48,7	47,6	44,0	42,3	46,4	52,8	46,7	46,3	42,8
1976	50,3	44,9	40,6	41,7	41,0	43,1	48,9	42,5	39,9	41,1
1980	47,3	46,7	40,2	42,0	40,4	42,9	49,3	46,8	40,4	41,6
1983	37,9	38,4	35,2	38,9	40,0	38,3	39,3	40,1	36,0	38,9
1987	36,2	38,9	37,9	38,9	37,5	38,0	37,3	38,3	36,0	37,1
1990	34,5	40,0	38,8	35,7	33,9	36,5	38,7	41,1	37,4	32,6
1994	wurde nicht erhoben									
1998	wurde nicht erhoben									
2002	33,2	34,7	38,7	37,5	36,8	36,8	38,5	39,9	41,7	38,7
LTW										
1975	44,0	41,6	40,4	40,2	39,1	40,7	42,3	37,9	36,8	37,1
1979	50,3	48,3	42,3	43,4	40,5	44,3	48,5	44,7	39,8	40,9
1983	39,2	41,0	38,3	40,8	40,8	40,2	40,3	41,7	37,9	39,9
1987	37,3	41,2	41,1	40,9	38,2	39,9	38,3	40,1	39,0	39,1
1991	42,9	50,1	50,0	46,1	41,9	46,2	44,1	48,8	48,3	41,9
1996	31,3	38,3	43,7	42,1	38,8	40,1	33,9	41,0	43,6	40,8
2001	36,0	41,3	46,6	46,6	42,0	43,7	38,4	43,9	48,0	48,4
EUR										
1979	45,9	46,3	41,0	42,2	39,7	42,5	44,3	45,3	39,2	39,7
1984	37,6	39,0	38,2	40,1	37,9	38,8	38,6	40,0	37,2	39,3
1989	36,9	40,9	42,0	41,4	39,4	40,4	42,2	42,7	43,6	40,0
1994	33,5	37,6	40,9	39,7	38,4	38,7	34,3	39,5	40,3	38,0
1999	26,1	33,7	37,6	38,9	37,8	36,7	32,3	35,4	37,8	37,1
2004	19,3	18,1	23,0	26,6	29,3	25,5	21,2	20,3	23,6	26,0

**Fortsetzung: Rheinland-Pfalz
Stimmenanteile für die FDP**

	Männer			Frauen			Männer und Frauen												
	18- 24J. 34J.	25- 34J. 44J.	35- 45- 59J. 60J. u.ä. ges.	18- 24J. 34J.	25- 34J. 44J.	35- 45- 59J. 60J. u.ä. ges.	18- 24J. 34J.	25- 34J. 44J.	35- 45- 59J. 60J. u.ä. ges.										
BTW																			
1972	8,1	8,8	8,3	9,0	7,9	8,4	8,0	8,4	7,3	7,6	6,3	7,3	8,1	8,6	7,8	8,2	7,0	7,8	
1976	6,7	8,1	8,2	7,5	6,2	7,4	7,5	9,0	7,6	6,8	5,5	7,0	7,1	8,6	7,9	7,1	5,8	7,2	
1980	10,2	10,8	10,7	9,0	7,2	9,5	11,4	12,4	11,4	9,7	7,4	10,0	10,8	11,6	11,0	9,4	7,3	9,7	
1983	6,1	6,5	8,4	8,3	7,3	7,5	5,6	6,6	8,6	6,7	5,1	6,4	5,9	6,5	8,5	7,5	6,0	6,9	
1987	9,5	7,7	10,1	10,1	8,3	9,2	9,1	7,4	10,0	9,2	7,1	8,4	9,3	7,6	10,1	9,6	7,6	8,8	
1990	10,8	9,9	11,5	11,3	9,3	10,6	10,7	9,3	11,6	11,0	8,1	9,9	10,7	9,6	11,5	11,2	8,5	10,2	
1994	wurde nicht erhoben																		
1998	wurde nicht erhoben																		
2002	13,5	12,8	9,4	10,0	8,5	10,1	11,1	10,6	8,3	9,5	6,8	8,6	12,4	11,7	8,8	9,8	7,6	9,3	
LTW																			
1975	4,7	5,2	5,7	5,6	5,9	5,5	5,4	5,2	5,9	5,9	5,1	5,5	5,0	5,2	5,8	5,8	5,4	5,5	
1979	6,1	5,9	6,3	6,1	5,9	6,1	6,7	6,9	6,6	6,0	5,5	6,2	6,4	6,4	6,5	6,0	5,6	6,1	
1983	2,4	3,3	3,9	4,5	4,5	3,8	2,5	3,1	4,0	3,8	3,6	3,5	2,4	3,2	3,9	4,1	4,0	3,7	
1987	6,9	6,1	8,0	8,6	7,8	7,7	6,5	5,8	7,9	7,7	6,3	6,8	6,7	5,9	8,0	8,2	6,9	7,2	
1991	8,0	6,4	7,7	8,1	6,8	7,4	7,7	6,2	6,9	7,8	6,0	6,8	7,8	6,3	7,3	8,0	6,3	7,1	
1996	9,4	8,2	7,7	10,8	10,2	9,5	7,8	6,6	6,9	10,3	7,8	8,1	8,6	7,4	7,3	10,5	8,8	8,8	
2001	11,3	9,8	7,1	8,4	8,4	8,5	8,9	8,9	5,5	7,3	6,4	6,7	10,2	8,4	6,3	7,9	7,3	7,5	
EUR																			
1979	5,7	5,9	6,2	6,1	6,2	6,1	7,2	6,2	6,3	6,4	5,6	6,2	6,4	6,1	6,2	6,3	5,9	6,1	
1984	3,6	4,3	5,3	5,8	5,9	5,2	3,7	3,7	5,2	4,9	4,7	4,6	3,6	4,0	5,2	5,3	5,2	4,8	
1989	5,5	4,9	5,7	5,9	5,4	5,5	5,7	5,2	6,3	6,7	5,4	5,9	5,6	5,0	6,0	6,3	5,4	5,7	
1994	4,1	3,8	3,6	3,9	3,7	3,8	4,3	3,9	4,1	4,0	3,8	4,0	4,2	3,8	3,9	3,9	3,8	3,9	
1999	3,9	3,3	3,2	3,9	3,4	3,5	3,5	3,0	3,2	3,4	3,1	3,2	3,7	3,1	3,2	3,6	3,2	3,4	
2004	9,7	9,8	6,9	6,4	6,3	7,0	7,3	7,5	5,4	5,7	5,5	5,8	8,5	8,6	6,1	6,0	5,8	6,4	

**Fortsetzung: Rheinland-Pfalz
Stimmenanteile für DIE GRÜNEN**

	Männer				Frauen				Männer und Frauen									
	18- 24J.	25- 34J.	35- 44J.	45- 59J.	60J. u.ä. ges.	18- 24J.	25- 34J.	35- 44J.	45- 59J.	60J. u.ä. ges.	18- 24J.	25- 34J.	35- 44J.	45- 59J.	60J. u.ä. ges.			
BTW																		
1980	4,6	2,0	0,7	0,6	0,4	1,4	3,9	1,5	0,6	0,6	0,2	1,1	4,2	1,8	0,7	0,6	0,3	1,2
1983	12,3	9,6	3,6	1,8	1,3	5,0	12,2	7,1	2,8	1,9	0,8	3,8	12,2	8,4	3,2	1,9	1,0	4,4
1987	13,2	14,4	7,9	3,2	2,1	7,2	15,4	15,5	7,5	3,6	1,6	6,8	14,2	14,9	7,7	3,4	1,8	7,0
1990	8,0	7,2	4,1	1,3	0,6	3,6	9,2	8,5	4,5	1,8	0,5	3,7	8,6	7,8	4,3	1,6	0,6	3,7
1994	wurde nicht erhoben																	
1998	wurde nicht erhoben																	
2002	9,7	9,8	10,8	7,4	2,9	7,3	11,2	11,4	13,3	8,9	3,9	8,5	10,5	10,6	12,1	8,1	3,4	7,9
LITW																		
1983	12,5	9,1	3,3	1,9	1,2	4,9	13,0	6,6	2,6	1,7	0,7	3,7	12,8	7,9	3,0	1,8	0,9	4,3
1987	11,9	12,9	6,3	2,1	1,6	5,8	14,5	13,9	5,6	2,3	1,2	5,5	13,1	13,4	5,9	2,2	1,4	5,6
1991	12,8	11,6	8,2	3,2	1,8	6,3	15,3	13,9	8,7	3,9	1,5	6,4	14,0	12,7	8,4	3,5	1,6	6,3
1996	11,7	12,2	10,4	3,6	1,2	6,3	15,8	15,8	12,0	4,1	1,3	7,0	13,7	14,0	11,2	3,9	1,2	6,6
2001	8,1	8,1	9,2	5,1	1,6	5,3	9,4	10,9	11,8	5,5	1,6	5,9	8,7	9,5	10,5	5,3	1,6	5,6
EUR																		
1979	8,0	3,9	1,5	1,3	0,8	2,5	6,4	3,1	1,6	1,3	0,5	1,9	7,2	3,5	1,5	1,3	0,6	2,2
1984	15,6	15,4	6,6	3,1	2,7	7,5	16,2	12,5	5,4	3,1	1,8	6,0	15,9	14,0	6,0	3,1	2,2	6,7
1989	12,8	14,7	9,3	3,1	1,6	7,2	15,5	16,9	9,1	3,4	1,5	7,1	14,1	15,7	9,2	3,2	1,5	7,1
1994	13,2	14,2	11,7	4,2	1,6	7,8	18,5	18,4	13,6	5,6	1,9	9,1	15,8	16,3	12,6	4,9	1,8	8,4
1999	6,6	7,4	9,5	4,2	1,1	5,0	7,4	10,2	10,7	5,1	1,4	5,8	7,0	8,8	10,1	4,6	1,3	5,4
2004	11,9	12,3	13,6	10,0	2,8	8,5	15,6	13,8	16,8	11,8	3,3	9,8	13,7	13,1	15,2	10,9	3,1	9,2

**Fortsetzung: Rheinland-Pfalz
Stimmenanteile für die REP und die PDS**

	Männer				Frauen				Männer und Frauen											
	18-24J.	25-34J.	35-44J.	45-60J. u.ä. ges.	18-24J.	25-34J.	35-44J.	45-60J. u.ä. ges.	18-24J.	25-34J.	35-44J.	45-60J. u.ä. ges.								
REP																				
BTW 1990	4,0	2,4	2,1	2,4	2,6	2,6	2,6	2,6	1,9	1,2	0,8	1,1	0,8	1,1	3,0	1,8	1,4	1,7	1,5	1,8
1994	wurde nicht erhoben																			
1998	wurde nicht erhoben																			
2002	2,5	2,0	1,6	1,0	0,7	1,3			1,7	0,7	0,8	0,7	0,4	0,7	2,1	1,3	1,2	0,9	0,5	1,0
LTW																				
1991	5,1	3,1	2,4	2,6	2,7	2,9			2,4	1,5	1,3	1,3	0,9	1,3	3,8	2,3	1,8	1,9	1,6	2,1
1996	7,0	5,9	4,7	4,6	3,9	4,8			3,2	2,8	2,5	2,0	1,6	2,1	5,1	4,4	3,6	3,3	2,6	3,4
2001
EUR																				
1989	7,5	6,7	6,4	6,3	6,4	6,5			3,6	3,3	2,7	2,9	2,3	2,8	5,6	5,0	4,6	4,6	4,0	4,6
1994	6,4	5,9	4,9	4,8	5,9	5,4			2,9	2,4	2,1	2,0	2,1	2,2	4,7	4,2	3,5	3,4	3,7	3,8
1999	5,1	4,9	3,7	3,0	2,6	3,5			2,1	2,0	1,4	1,2	1,0	1,3	3,7	3,4	2,6	2,1	1,7	2,4
2004
PDS																				
BTW 1990	0,6	0,2	0,3	0,1	0,2	0,2			0,1	0,1	0,1	0,0	0,1	0,1	0,4	0,2	0,2	0,1	0,1	0,2
1994	wurde nicht erhoben																			
1998	wurde nicht erhoben																			
2002	1,7	1,5	1,4	1,5	0,9	1,3			1,0	1,2	0,8	0,8	0,4	0,7	1,4	1,3	1,1	1,1	0,6	1,0
EUR																				
1994	1,1	0,7	0,6	0,3	0,2	0,5			0,6	0,3	0,3	0,2	0,1	0,2	0,9	0,5	0,5	0,3	0,1	0,4
1999	1,3	1,6	0,9	1,3	0,7	1,1			1,8	0,9	0,6	0,7	0,4	0,6	1,5	1,2	0,7	1,0	0,5	0,8
2004

**Fortsetzung: Rheinland-Pfalz
Stimmenanteile für die sonstigen Parteien³**

	Männer			Frauen			Männer und Frauen		
	18- 24J. 34J.	25- 35- 44J. 44J.	45- 60J. 60J. u.ä. ges.	18- 24J. 34J.	25- 35- 44J. 44J.	45- 60J. 60J. u.ä. ges.	18- 24J. 34J.	25- 35- 44J. 44J.	45- 60J. 60J. u.ä. ges.
BTW									
1972	1,5	1,1	2,0	0,5	0,6	0,7	1,0	0,9	1,1
1976	1,4	1,0	1,3	0,7	0,3	0,4	1,0	0,6	0,6
1980	0,5	0,6	0,9	0,4	0,3	0,2	0,5	0,4	0,4
1983	0,5	0,6	0,7	0,3	0,4	0,2	0,4	0,5	0,4
1987	2,3	1,7	2,1	1,8	1,4	0,8	2,1	1,6	1,0
1990	2,2	1,5	2,7	2,2	2,0	2,0	2,2	1,7	1,6
1994	wurde nicht erhoben								
1998	wurde nicht erhoben								
2002	3,5	3,1	2,3	3,6	3,1	2,9	3,6	3,2	2,9
LITW									
1975	2,9	2,0	3,8	1,7	0,8	1,1	2,4	1,6	1,8
1979	1,7	1,2	2,2	1,2	0,5	0,4	1,5	0,8	0,9
1983	0,3	0,4	0,8	0,3	0,3	0,4	0,2	0,4	0,4
1987	4,5	3,1	3,4	3,4	2,4	2,2	4,0	2,7	2,7
1991	2,7	1,8	0,9	2,9	1,7	1,4	2,8	1,7	1,3
1996	3,9	3,0	2,2	3,8	3,4	2,3	3,8	3,2	2,3
2001	14,4	11,0	9,4	11,2	8,1	7,8	12,9	10,5	8,6
EUR									
1979	1,1	1,1	1,2	0,8	0,6	0,3	1,0	0,9	0,6
1984	3,5	3,1	3,0	5,2	4,5	2,8	4,3	3,8	2,7
1989	5,8	3,8	3,8	4,5	3,6	2,7	5,2	3,7	2,9
1994	8,1	5,8	3,7	7,2	5,4	4,0	7,6	5,6	4,3
1999	4,8	4,0	2,2	5,1	5,3	4,0	4,9	4,7	3,5
2004	16,5	14,5	12,6	15,0	15,3	13,9	15,8	14,9	14,5
			9,0	7,5	11,8	11,8	8,2	11,6	11,6
			12,3				KAS		

¹ Urnenwähler gemessen an den Urnenwahlberechtigten. Ab 2002 bei Bundestags- und Europawahlen Urnen- und Briefwähler gemessen an den Wahlberechtigten.

² Bei der BTW 2002: Anteil der Wähler mit Stimm- und Wahlscheinvermerk im Wählerverzeichnis an den Wahlberechtigten.

. = Wert unbekannt.

³ 2004: Werte für PDS und REP enthalten

Bei Landtagswahlen ab 1991: Landesstimmen.

Saarland
Wahlbeteiligung¹

	Männer			Frauen			Männer und Frauen					
	18-24J. 34J. 44J. 59J. u.ä. ges.	25-34J. 44J. 59J. u.ä. ges.	35-44J. 59J. u.ä. ges.	18-24J. 34J. 44J. 59J. u.ä. ges.	25-34J. 44J. 59J. u.ä. ges.	35-44J. 59J. u.ä. ges.	18-24J. 34J. 44J. 59J. u.ä. ges.	25-34J. 44J. 59J. u.ä. ges.	35-44J. 59J. u.ä. ges.			
BTW												
1972	86,7	91,2	94,6	95,8	95,2	93,1	87,6	91,5	94,1	94,9	94,0	92,9
1976	85,5	88,7	92,5	95,8	96,0	92,1	86,5	90,2	93,8	95,0	94,2	92,6
1980	82,2	86,4	90,4	94,4	94,3	90,0	82,7	86,5	91,3	93,1	91,6	89,8
1983	84,8	86,7	90,8	93,6	93,6	90,3	84,4	86,8	91,5	93,1	90,5	89,8
1987	82,1	80,6	87,4	90,4	92,6	87,0	80,2	80,1	86,8	90,3	87,9	85,9
1990	75,2	78,1	83,3	88,1	90,7	83,8	75,4	79,7	83,9	89,0	85,6	83,9
1994	wurde nicht erhoben											
1998	wurde nicht erhoben											
2002	71,4	74,1	79,0	83,2	86,6	80,9	72,0	74,4	80,5	82,6	81,5	80,0
LTW												
1975	78,2	81,7	88,8	92,4	93,5	87,8	77,3	82,6	89,2	89,8	88,9	86,8
1980	72,6	77,5	85,1	90,2	90,9	84,0	72,9	77,8	85,9	88,1	86,8	83,6
1985	74,1	78,8	84,6	89,2	90,3	84,2	73,4	77,9	85,5	88,1	86,8	83,6
1990	71,8	74,0	81,2	86,9	89,6	81,9	70,6	73,4	81,2	85,7	83,0	80,3
1994	72,1	76,9	79,8	85,7	87,8	81,8	69,7	76,4	80,1	85,1	83,1	80,7
1999	46,3	51,8	61,6	70,8	78,0	65,4	46,9	53,6	63,0	70,3	69,3	64,2
2004	wurde nicht erhoben											
EUR												
1979	70,0	70,1	78,8	86,1	86,9	79,0	69,5	71,5	82,2	84,3	83,7	79,6
1984	66,8	67,2	75,4	82,9	86,5	76,4	66,3	69,3	77,0	83,2	82,1	77,0
1989	69,6	68,6	75,7	82,8	86,5	77,5	68,7	68,7	77,2	81,9	80,9	76,9
1994	65,7	63,9	68,6	76,2	81,3	72,2	64,5	64,1	72,3	76,0	76,0	72,2
1999	45,2	42,7	50,8	61,2	69,9	56,9	42,6	45,2	53,6	63,0	62,8	57,0
2004	46,5	44,2	52,2	60,9	66,3	57,2	44,2	44,6	55,5	62,0	60,7	56,9

**Fortsetzung: Saarland
Stimmenanteile für die CDU**

	Männer			Frauen			Männer und Frauen			
	18-24J.	25-34J.	35-44J.	45-59J.	60J. u.ä. ges.	18-24J.	25-34J.	35-44J.	45-59J.	60J. u.ä. ges.
BTW										
1972	31,3	35,2	36,8	39,6	47,7	33,6	38,5	40,7	46,3	51,0
1976	38,6	40,0	41,9	44,9	50,2	39,6	40,9	46,6	48,1	52,7
1980	33,0	34,6	40,5	44,3	50,0	32,3	34,4	40,3	45,6	51,1
1983	36,9	39,5	44,1	44,9	49,6	35,5	40,1	44,5	48,1	52,1
1987	30,3	30,2	37,6	40,1	46,9	29,9	33,1	39,1	44,4	51,7
1990	29,7	25,6	33,0	38,5	48,0	28,4	27,4	35,0	41,1	49,3
1994	wurde nicht erhoben									
1998	wurde nicht erhoben									
2002	27,9	25,7	29,4	36,4	44,1	25,7	25,9	27,2	34,0	43,9
LTW										
1975	41,4	43,4	43,9	46,1	49,1	42,8	45,7	49,2	52,1	56,1
1980	34,6	35,2	39,9	42,1	47,9	34,3	37,3	43,9	48,0	52,2
1985	28,4	27,9	33,6	35,9	40,8	30,0	29,7	35,2	40,9	47,1
1990	25,8	22,1	26,6	33,0	40,7	23,5	23,1	28,8	35,0	44,2
1994	32,8	25,1	30,7	38,5	45,8	28,9	25,1	32,5	40,9	48,8
1999	45,1	41,9	38,0	42,9	49,1	45,5	39,6	40,0	45,2	51,9
2004	wurde nicht erhoben									
EUR										
1979	36,2	37,4	42,6	45,9	50,0	35,5	40,2	47,4	48,9	54,2
1984	32,0	32,7	40,7	41,5	48,7	33,7	34,1	42,1	46,4	51,0
1989	25,9	22,1	26,9	34,9	39,4	26,2	25,3	32,5	38,4	46,4
1994	28,8	22,0	26,6	36,3	43,5	25,9	23,0	29,2	38,9	48,7
1999	40,1	37,3	35,4	42,4	49,9	43,7	37,1	37,1	45,8	53,1
2004	39,4	40,6	37,0	45,2	52,1	38,7	39,4	37,9	45,5	53,3

**Fortsetzung: Saarland
Stimmenanteile für die SPD**

	Männer			Frauen			Männer und Frauen											
	18-24J.	25-34J.	35-44J.	45-59J.	60J. u.ä. ges.	18-24J.	25-34J.	35-44J.	45-59J.	60J. u.ä. ges.	18-24J.	25-34J.	35-44J.	45-59J.	60J. u.ä. ges.			
BTW																		
1972	58,4	52,7	54,2	49,2	43,7	51,0	56,6	52,3	51,6	45,2	42,4	48,2	57,6	52,5	52,9	47,0	43,0	49,5
1976	52,7	51,2	49,3	46,8	42,5	48,1	52,0	50,4	46,0	45,1	42,1	46,1	52,4	50,8	47,6	45,9	42,2	47,0
1980	55,9	54,8	49,2	47,9	42,5	49,7	57,1	53,6	49,7	46,4	42,6	48,6	56,5	54,2	49,5	47,1	42,5	49,1
1983	44,8	46,0	43,8	46,0	42,6	44,8	50,3	46,9	44,7	44,2	42,3	45,0	47,5	46,4	44,2	45,1	42,4	44,9
1987	47,7	48,3	44,2	46,6	42,6	45,9	47,6	46,4	42,6	44,4	40,7	43,8	47,7	47,4	43,4	45,5	41,4	44,8
1990	56,6	63,2	55,6	51,0	42,9	53,3	58,4	62,3	53,3	49,9	43,1	51,7	57,5	62,8	54,4	50,4	43,0	52,4
1994	wurde nicht erhoben																	
1998	wurde nicht erhoben																	
2002	41,0	45,6	47,1	44,7	42,9	44,5	47,8	48,6	48,2	47,7	45,7	47,2	44,3	47,1	47,6	46,2	44,5	45,9
LTW																		
1975	48,9	46,3	45,8	43,0	41,4	44,6	48,5	44,7	42,6	39,1	36,9	40,9	48,7	45,5	44,2	40,9	38,7	42,7
1980	51,0	52,2	48,6	46,8	42,4	47,9	51,9	50,9	45,7	42,9	40,7	45,1	51,4	51,6	47,1	44,8	41,3	46,4
1985	55,1	57,5	51,8	50,1	45,0	51,5	56,7	56,6	51,0	47,6	43,7	49,5	55,9	57,1	51,4	48,8	44,2	50,5
1990	59,3	65,1	59,1	54,5	47,2	56,2	62,4	64,6	59,4	55,9	47,6	56,0	60,8	64,9	59,2	55,2	47,4	56,1
1994	47,8	59,6	56,3	52,2	45,8	52,6	49,4	59,2	53,7	50,4	45,1	50,9	48,6	59,4	55,0	51,2	45,4	51,7
1999	37,5	43,6	49,5	47,1	42,7	45,1	38,6	45,9	47,6	45,9	42,4	44,5	38,0	44,7	48,6	46,5	42,5	44,8
2004	wurde nicht erhoben																	
EUR																		
1979	49,6	52,1	47,6	43,6	41,6	46,4	50,3	50,5	44,1	42,0	38,5	43,7	49,9	51,3	45,8	42,7	39,7	44,9
1984	42,4	47,4	46,5	47,5	41,5	45,4	45,3	48,8	44,7	43,8	40,8	44,0	43,9	48,1	45,6	45,6	41,1	44,7
1989	44,6	50,0	49,3	47,1	42,9	46,8	47,4	49,2	48,0	47,3	43,0	46,4	45,9	49,6	48,6	47,2	42,9	46,6
1994	39,1	49,0	48,1	44,5	40,9	44,8	42,1	50,5	47,6	44,8	41,5	45,1	40,6	49,8	47,8	44,6	41,3	44,9
1999	34,3	42,3	45,8	43,7	40,1	42,1	36,4	43,6	44,1	42,4	39,9	41,6	35,3	42,9	44,9	43,1	40,0	41,8
2004	25,2	22,6	29,5	29,5	31,2	29,1	28,9	24,3	29,3	28,5	32,2	29,7	26,9	23,4	29,4	29,0	31,7	29,4

**Fortsetzung: Saarland
Stimmenanteile für die FDP/DPS²**

	Männer			Frauen			Männer und Frauen												
	18- 24J.	25- 34J.	35- 44J.	45- 59J.	60J. u.ä. ges.	18- 24J.	25- 34J.	35- 44J.	45- 59J.	60J. u.ä. ges.	18- 24J.	25- 34J.	35- 44J.	45- 59J.	60J. u.ä. ges.				
BTW																			
1972	8,2	9,7	6,8	8,2	6,7	7,9	8,8	8,4	6,9	7,3	5,8	7,2	8,5	9,1	6,9	7,7	6,2	7,5	
1976	7,3	7,7	7,4	6,4	5,3	6,7	7,6	8,0	6,6	5,9	4,8	6,3	7,4	7,8	7,0	6,1	5,0	6,5	
1980	7,3	8,9	8,9	6,4	6,2	7,5	6,8	10,3	8,8	7,2	5,8	7,6	7,0	9,6	8,9	6,8	6,0	7,5	
1983	4,8	4,8	7,8	5,8	5,5	5,8	4,4	5,3	6,9	5,1	4,1	5,0	4,6	5,1	7,3	5,5	4,6	5,4	
1987	7,0	7,2	8,3	7,4	6,2	7,2	5,9	5,9	8,8	6,2	5,3	6,2	6,5	6,6	8,5	6,8	5,7	6,7	
1990	6,0	4,9	5,7	6,7	5,3	5,8	5,1	4,1	7,2	5,7	5,0	5,4	5,6	4,5	6,5	6,2	5,1	5,6	
1994	wurde nicht erhoben																		
1998	wurde nicht erhoben																		
2002	10,3	10,1	7,6	6,4	5,0	7,0	9,3	7,7	6,1	6,6	3,7	5,8	9,8	8,9	6,8	6,5	4,3	6,4	
LITW																			
1975	7,9	8,9	7,6	8,3	7,2	7,9	7,3	8,5	7,0	7,5	6,0	7,1	7,7	8,7	7,3	7,8	6,5	7,5	
1980	4,7	7,0	8,1	7,0	7,3	7,0	4,8	7,6	7,3	6,3	5,9	6,4	4,7	7,3	7,7	6,6	6,5	6,7	
1985	9,2	8,8	11,7	10,9	10,4	10,3	6,9	8,5	11,2	9,7	7,8	8,8	8,0	8,6	11,5	10,3	8,8	9,5	
1990	4,3	4,1	5,6	6,1	5,3	5,3	4,5	3,2	5,6	5,8	5,3	5,0	4,4	3,7	5,6	6,0	5,3	5,1	
1994	2,3	1,2	1,6	2,1	2,0	1,8	1,0	1,5	1,6	1,8	1,9	1,7	1,7	1,3	1,6	1,9	2,0	1,7	
1999	4,4	2,9	2,2	3,0	2,5	2,8	3,4	2,5	2,2	2,6	2,7	2,6	3,9	2,7	2,2	2,8	2,6	2,7	
2004	wurde nicht erhoben																		
EUR																			
1979	4,9	5,7	6,1	5,5	5,3	5,5	6,1	5,7	5,5	5,7	5,0	5,5	5,5	5,7	5,8	5,6	5,1	5,5	
1984	3,0	3,1	3,9	3,4	4,4	3,6	1,8	2,8	3,7	3,0	3,8	3,1	2,4	3,0	3,8	3,2	4,0	3,3	
1989	4,9	2,6	4,9	4,5	4,5	4,2	4,5	3,5	4,9	4,5	4,1	4,3	4,7	3,0	4,9	4,5	4,2	4,2	
1994	4,4	2,0	3,1	3,7	3,3	3,2	3,6	3,4	3,4	4,3	3,1	3,6	4,0	2,7	3,2	4,0	3,2	3,4	
1999	4,1	2,7	1,3	2,3	2,4	2,3	1,6	1,2	1,5	2,2	2,4	2,0	2,9	1,9	1,4	2,2	2,4	2,1	
2004	8,3	9,1	5,8	4,5	3,6	5,2	5,8	6,2	3,8	4,3	3,2	4,1	7,1	7,7	4,8	4,4	3,4	4,6	

**Fortsetzung: Saarland
Stimmenanteile für DIE GRÜNEN**

	Männer				Frauen				Männer und Frauen									
	18- 24J.	25- 34J.	35- 44J.	45- 59J.	60J. u.ä. ges.	18- 24J.	25- 34J.	35- 44J.	45- 59J.	60J. u.ä. ges.	18- 24J.	25- 34J.	35- 44J.	45- 59J.	60J. u.ä. ges.			
BTW																		
1980	3,4	1,1	0,7	0,4	0,3	1,0	3,6	1,3	0,8	0,4	0,3	1,0	3,5	1,2	0,8	0,4	0,3	1,0
1983	12,9	8,8	3,6	2,2	1,0	5,1	9,5	7,2	3,6	2,2	0,9	3,9	11,2	8,0	3,6	2,2	1,0	4,4
1987	12,7	12,8	8,5	4,2	2,2	7,4	14,9	13,4	8,4	4,0	1,6	6,9	13,8	13,1	8,5	4,1	1,9	7,1
1990	4,1	3,5	2,8	0,9	0,2	2,0	6,0	4,2	2,8	1,1	0,4	2,3	5,0	3,9	2,8	1,0	0,3	2,1
1994	wurde nicht erhoben																	
1998	wurde nicht erhoben																	
2002	10,6	10,7	9,5	6,7	3,1	7,1	10,8	11,4	12,6	7,5	4,1	8,0	10,7	11,1	11,1	7,1	3,7	7,5
LITW																		
1980	8,9	4,5	2,5	2,4	1,2	3,5	8,1	3,6	2,4	1,9	0,6	2,6	8,5	4,1	2,4	2,2	0,8	3,0
1985	6,2	4,8	2,2	1,5	1,0	2,8	5,6	4,5	2,0	1,0	0,6	2,2	5,9	4,7	2,1	1,3	0,7	2,5
1990	5,8	4,1	3,0	1,1	0,4	2,4	6,2	5,4	3,3	1,2	0,7	2,6	6,0	4,7	3,2	1,2	0,6	2,5
1994	9,6	8,9	6,2	2,8	1,2	4,9	13,7	9,8	7,6	3,2	1,2	5,3	11,6	9,3	6,9	3,0	1,2	5,1
1999	5,4	5,2	5,0	2,2	0,8	2,9	6,9	6,6	5,8	2,5	0,8	3,3	6,2	5,9	5,4	2,3	0,8	3,1
2004	wurde nicht erhoben																	
EUR																		
1979	7,7	3,5	1,8	2,3	0,8	2,9	6,3	2,7	1,7	1,7	0,5	2,1	7,0	3,1	1,8	2,0	0,6	2,4
1984	17,7	13,3	6,6	4,7	2,1	7,9	14,3	11,1	6,1	3,8	1,9	6,0	16,0	12,2	6,3	4,3	2,0	6,9
1989	12,7	12,6	8,5	2,9	1,1	6,5	13,8	13,5	8,2	3,4	1,4	6,3	13,2	13,0	8,4	3,2	1,3	6,4
1994	13,7	14,5	10,4	5,7	2,2	8,1	18,6	15,1	12,8	6,4	2,0	8,5	16,1	14,8	11,6	6,0	2,1	8,3
1999	7,5	6,9	8,4	3,9	1,9	4,7	7,7	9,6	9,4	4,1	1,6	5,0	7,6	8,3	8,9	4,0	1,7	4,9
2004	8,3	10,5	12,2	7,1	2,7	7,0	10,8	10,7	13,8	9,3	3,1	8,0	9,4	10,6	13,0	8,2	2,9	7,5

**Fortsetzung: Saarland
Stimmenanteile für die REP und die PDS**

	Männer				Frauen				Männer und Frauen								
	18-24J.	25-34J.	35-44J.	45-60J. u.ä. ges.	18-24J.	25-34J.	35-44J.	45-60J. u.ä. ges.	18-24J.	25-34J.	35-44J.	45-60J. u.ä. ges.					
REP																	
BTW 1990	1,9	1,5	1,3	1,2	1,4	1,4	0,6	0,8	0,7	0,5	0,3	0,5	1,3	1,2	1,0	0,8	1,0
1994	wurde nicht erhoben																
1998	wurde nicht erhoben																
2002	1,5	1,2	0,7	0,6	0,4	0,7	0,5	0,5	0,3	0,2	0,1	0,2	1,0	0,9	0,5	0,4	0,5
LTW																	
1990	4,6	3,7	4,8	4,5	5,5	4,7	2,6	2,4	2,1	1,6	1,9	2,0	3,6	3,1	3,5	3,0	3,4
1994	3
1999	3
2004	wurde nicht erhoben																
EUR																	
1989	7,2	8,2	7,2	7,2	8,0	7,6	4,0	4,3	3,5	3,7	2,6	3,4	5,6	6,3	5,3	5,5	4,7
1994	6,6	5,7	6,1	6,1	7,1	6,3	3,4	2,3	2,1	2,6	2,2	2,4	5,0	4,0	4,1	4,4	4,3
1999	5,0	4,0	3,2	2,6	2,1	2,9	1,1	1,2	1,1	1,3	0,7	1,0	3,1	2,6	2,1	1,9	1,9
2004	3
PDS																	
BTW 1990	0,1	0,2	0,2	0,1	0,2	0,2	0,1	0,1	0,1	0,1	0,1	0,1	0,1	0,2	0,2	0,1	0,1
1994	wurde nicht erhoben																
1998	wurde nicht erhoben																
2002	4,1	2,0	1,5	1,7	1,5	1,8	2,1	1,3	1,0	1,0	0,6	1,0	3,1	1,7	1,3	1,4	1,0
EUR																	
1994	1,0	0,6	0,6	0,5	0,3	0,5	0,5	0,4	0,3	0,2	0,1	0,2	0,7	0,5	0,4	0,3	0,2
1999	1,4	1,5	1,2	1,4	1,2	1,3	1,3	0,6	0,7	0,8	0,3	0,6	1,4	1,0	1,0	1,1	0,7
2004	3

**Fortsetzung: Saarland
Stimmenanteile für die sonstigen Parteien**

	Männer			Frauen			Männer und Frauen												
	18-24J.	25-34J.	35-44J.	45-59J.	60J. u.ä. ges.	18-24J.	25-34J.	35-44J.	45-59J.	60J. u.ä. ges.									
BTW																			
1972	2,1	2,4	2,2	3,0	1,9	2,3	0,9	0,8	0,8	1,2	0,8	0,9	1,5	1,6	1,5	2,0	1,3	1,6	
1976	1,5	1,2	1,4	1,9	2,0	1,6	0,8	0,7	0,8	0,8	0,4	0,7	1,2	0,9	1,1	1,3	1,0	1,1	
1980	0,4	0,6	0,6	1,0	1,1	0,8	0,4	0,4	0,4	0,5	0,3	0,4	0,4	0,5	0,5	0,7	0,6	0,6	
1983	0,6	0,9	0,7	1,1	1,2	0,9	0,3	0,6	0,4	0,4	0,6	0,5	0,5	0,7	0,5	0,8	0,8	0,7	
1987	2,2	1,4	1,4	1,6	2,1	1,7	1,6	1,2	1,1	1,0	0,7	1,0	1,9	1,3	1,2	1,3	1,2	1,4	
1990	1,6	1,0	1,3	1,5	2,0	1,5	1,4	1,1	1,0	1,6	1,8	1,5	1,5	1,0	1,1	1,6	1,9	1,5	
1994	wurde nicht erhoben																		
1998	wurde nicht erhoben																		
2002	4,6	4,7	4,2	3,5	3,0	3,7	3,9	4,6	4,5	2,9	1,7	3,1	4,3	4,6	4,4	3,2	2,3	3,4	
LTW																			
1975	1,8	1,5	2,7	2,7	2,3	2,3	1,4	1,1	1,2	1,2	1,0	1,2	1,6	1,3	2,0	1,9	1,5	1,7	
1980	0,8	1,1	0,8	1,7	1,2	1,1	0,9	0,6	0,6	0,9	0,6	0,8	0,9	0,8	0,8	1,2	0,9	1,0	
1985	1,0	1,0	0,7	1,6	2,8	1,5	0,8	0,6	0,6	0,8	0,8	0,7	0,9	0,8	0,7	1,2	1,6	1,1	
1990	0,2	0,9	0,9	0,8	1,1	0,7	0,7	1,2	0,7	0,5	0,4	0,6	0,4	1,0	0,8	0,7	0,5	0,7	
1994	7,5	5,3	5,3	4,5	5,2	5,2	7,1	4,4	4,6	3,8	3,0	4,0	7,3	4,9	5,0	4,1	3,9	4,6	
1999	7,5	6,4	5,4	4,7	4,9	5,3	5,6	5,4	4,4	3,8	2,3	3,6	6,6	5,9	4,9	4,2	3,4	4,4	
2004	wurde nicht erhoben																		
EUR																			
1979	1,7	1,3	1,8	2,7	2,4	2,1	1,9	0,9	1,3	1,7	1,7	1,5	1,8	1,1	1,5	2,2	2,0	1,8	
1984	4,9	3,4	2,3	2,8	3,4	3,3	4,9	3,3	3,5	3,1	2,5	3,2	4,9	3,4	2,9	2,9	2,8	3,2	
1989	4,9	4,4	3,3	3,4	4,2	3,9	4,1	4,4	3,0	2,9	2,6	3,1	4,5	4,4	3,0	3,1	3,2	3,5	
1994	6,6	6,2	5,2	3,1	2,8	4,3	5,8	5,2	4,6	2,8	2,4	3,6	6,2	5,7	4,9	2,9	2,5	3,9	
1999	7,7	5,3	4,8	3,7	2,3	3,9	8,2	6,8	6,1	3,4	2,0	4,1	7,9	6,0	5,5	3,6	2,1	4,0	
2004	18,9	17,2	15,5	13,8	10,5	13,8	15,8	19,4	15,1	12,3	8,1	12,1	17,5	18,3	15,3	13,1	9,2	12,9	
																			KAS

1 Urnenwähler gemessen an den Urnenwahlberechtigten. Ab 2002 bei Bundstags- und Europawahlen Urnen- und Briefwähler gemessen an den Wahlberechtigten.

2 Bei der BTW 2002: Anteil der Wähler mit Stimm- und Wahlscheinvermerk im Wählerverzeichnis an den Wahlberechtigten.

3 Bei Europawahlen FDP.

. = Wert unbekannt.

Sachsen
Wahlbeteiligung¹
Stimmenanteile für die CDU

	Männer				Frauen				Männer und Frauen						
	18-24J.	25-34J.	35-44J.	45-60J.	60J. u.ä. ges.	18-24J.	25-34J.	35-44J.	45-59J.	60J. u.ä. ges.	18-24J.	25-34J.	35-44J.	45-60J.	60J. u.ä. ges.
WBT															
BTW	1990	58,0	65,0	76,5	84,1	86,6	75,9	wurde nicht erhoben	56,2	67,1	78,1	83,6	79,1	75,5	57,1
	1994	wurde nicht erhoben													
	1998	wurde nicht erhoben													
	2002	63,0	66,6	72,7	77,1	81,1	74,2		62,6	70,8	76,5	78,7	73,7	74,0	62,8
** ITW	1990
	1994	35,6	40,0	53,1	63,9	71,4	55,3		34,1	42,7	55,7	63,9	63,9	56,1	34,9
	1999	43,8	45,8	56,3	63,1	71,2	58,6		41,3	48,7	58,6	63,3	63,2	58,3	42,6
	2004	45,1	47,9	56,4	61,6	65,1	57,6		41,5	49,2	59,3	62,4	56,8	56,2	43,4
EUR	1994	54,0	57,6	69,0	74,1	77,5	68,4		54,6	61,6	72,2	74,9	70,7	69,2	54,2
	1999	38,7	37,6	47,9	54,2	64,7	51,0		36,7	40,4	51,3	55,3	57,1	51,5	37,8
	2004	32,5	33,4	40,9	45,4	53,2	43,5		32,2	34,5	44,5	46,5	46,6	43,5	32,3
CDU	1990	41,8	46,0	48,1	47,7	47,9	46,9		42,3	44,5	49,4	52,1	55,6	50,9	42,0
	1994	wurde nicht erhoben													
	1998	wurde nicht erhoben													
	2002	26,3	33,5	36,4	35,6	34,6	34,2		27,2	31,5	31,5	32,9	35,4	32,9	26,7
**³ITW	1990	51,5	49,0	58,0	59,6	57,4	58,0	56,4	49,7	51,5	50,7	56,2	58,3	61,2	55,7
	1994	56,2	56,5	57,5	55,8	54,0	55,8		55,4	54,4	58,2	61,4	64,1	60,6	55,9
	1999	55,9	60,0	57,5	52,8	51,0	54,4		60,7	61,5	58,8	57,4	61,3	59,8	58,1
	2004	31,4	39,4	40,4	39,1	42,3	39,7		33,4	40,0	38,5	40,8	47,8	42,4	32,3
EUR	1994	28,1	34,4	37,0	39,3	42,3	37,8		29,1	33,0	36,7	42,0	49,7	41,4	28,5
	1999	45,1	45,5	46,8	43,5	42,5	44,2		47,5	45,4	46,2	45,8	49,8	47,5	46,2
	2004	28,5	34,0	36,7	37,1	36,0	35,5		28,8	34,7	33,5	36,2	41,9	37,4	28,6

Fortsetzung: Sachsen

Stimmenanteile für die SPD und FPD

	Männer				Frauen				Männer und Frauen												
	18-24J.	25-34J.	35-44J.	45-60J. u.ä. ges.	18-24J.	25-34J.	35-44J.	45-60J. u.ä. ges.	18-24J.	25-34J.	35-44J.	45-60J. u.ä. ges.									
SPD																					
1990	14,2	16,7	15,9	19,7	23,4	18,8			16,1	18,6	15,8	17,3	19,3	17,8	15,2	17,7	15,9	18,5	20,8	18,3	
1994	wurde nicht erhoben																				
1998	wurde nicht erhoben																				
2002	30,4	26,2	27,8	30,7	35,2	30,9			36,7	33,8	33,6	34,6	37,4	35,5	33,4	29,8	30,7	32,7	36,4	33,3	
** ITW																					
1990	13,8	14,6	11,7	13,4	21,7	23,3	17,0		14,9	15,2	17,8	19,1	18,1	16,1	17,1	14,6	15,4	14,6	16,2	19,8	20,2
1994	9,8	13,0	15,2	18,8	21,9	17,4		11,2	15,4	14,7	15,8	18,3	16,2			10,5	14,2	15,0	17,3	19,8	16,8
1999	5,9	7,5	8,5	10,3	15,0	10,6		7,7	8,3	7,9	10,4	13,2	10,6			6,7	7,9	8,2	10,3	14,0	10,6
2004	8,3	7,1	6,6	7,3	13,4	9,2		9,1	8,2	7,8	8,5	13,8	10,4			8,7	7,6	7,2	7,9	13,6	9,8
EUR																					
1994	14,8	16,0	18,8	23,6	25,8	21,2		17,3	20,3	19,4	21,3	22,4	20,9			16,0	18,2	19,1	22,4	23,7	21,0
1999	12,8	14,2	15,7	19,6	25,2	19,3		13,4	16,7	16,7	19,7	24,1	20,1			13,1	15,5	16,2	19,7	24,6	19,8
2004	12,1	8,9	8,0	9,5	15,9	11,7		12,5	9,5	8,8	10,3	15,2	12,2			12,3	9,2	8,4	9,9	15,5	11,9
FDP																					
1990	12,0	12,0	14,4	15,3	10,1	13,0		12,9	12,5	14,5	14,0	9,8	12,3			12,5	12,3	14,5	14,6	9,9	12,6
1994	wurde nicht erhoben																				
1998	wurde nicht erhoben																				
2002	14,4	12,0	8,4	6,5	15,1	7,6		11,3	9,5	8,6	6,8	4,5	6,9			13,0	10,8	8,5	6,7	4,2	7,3
** ITW																					
1990	3,6	7,8	5,2	6,7	6,6	5,5	5,9	5,0	4,1	6,9	6,2	4,2	8,9	6,3		4,4	6,0	6,1	6,3	5,5	6,9
1994	2,2	1,8	1,8	1,9	1,5	1,8		2,8	2,1	2,0	1,9	1,5	1,8			2,5	1,9	1,9	1,9	1,5	1,8
1999	2,0	1,1	1,1	1,1	0,7	1,0		1,9	1,2	1,3	1,1	0,8	1,1			2,0	1,1	1,2	1,1	0,8	1,1
2004	9,5	8,4	6,4	5,6	3,4	5,7		9,4	8,4	7,7	6,2	3,8	6,0			9,5	8,4	7,1	5,9	3,6	5,9
EUR																					
1994	4,2	3,6	3,7	3,4	2,5	3,4		4,7	4,8	4,7	4,0	3,3	4,0			4,4	4,2	4,2	3,7	3,0	3,7
1999	4,0	2,8	2,6	2,2	1,6	2,3		3,2	2,7	2,4	2,2	1,8	2,2			3,6	2,7	2,5	2,2	1,7	2,3
2004	10,8	9,1	6,2	4,9	3,0	5,4		8,8	6,5	6,1	5,1	3,4	4,9			9,9	7,8	6,1	5,0	3,2	5,2

Fortsetzung: Sachsen

Stimmenanteile für DIE GRÜNEN, PDS und die REP

	Männer				Frauen				Männer und Frauen			
	18-24J.	25-34J.	35-44J.	45-60J. u.ä. ges.	18-24J.	25-34J.	35-44J.	45-60J. u.ä. ges.	18-24J.	25-34J.	35-44J.	45-60J. u.ä. ges.
GRÜNE⁴												
BTW 1990	11,0	8,8	5,9	3,8	1,7	5,3	13,7	11,0	8,1	5,3	1,8	6,1
1994	wurde nicht erhoben											
1998	wurde nicht erhoben											
2002	7,6	7,0	5,6	3,4	2,6	4,5	7,3	7,5	5,8	4,1	3,3	4,7
** ITW 1990	13,3	11,1	6,2	5,4	4,3	2,1	13,8	17,0	8,9	7,6	4,5	4,9
1994	7,9	7,4	4,9	2,7	1,4	3,8	11,3	9,0	5,8	3,5	1,6	4,4
1999	3,1	4,1	2,9	2,0	0,9	2,2	4,2	4,6	3,1	1,9	0,9	2,2
2004	7,8	8,6	6,9	3,8	2,2	4,8	10,2	10,0	8,1	4,5	2,7	5,4
EUR 1994	9,7	9,1	6,4	3,8	1,7	5,2	14,1	10,2	7,9	4,6	2,0	5,8
1999	4,1	5,0	3,6	2,0	1,1	2,6	5,0	5,6	3,7	2,4	1,3	2,7
2004	10,9	11,2	9,0	5,0	2,7	6,1	10,2	11,8	9,3	5,4	3,2	6,1
PDS 1990	7,3	7,8	8,3	8,9	12,5	9,3	8,7	8,8	8,2	7,9	9,4	8,6
1994	wurde nicht erhoben											
1998	wurde nicht erhoben											
2002	10,8	11,8	13,8	17,7	20,6	16,4	10,6	12,5	15,7	17,7	17,2	16,0
** ITW 1990	7,7	6,8	7,2	6,7	5,4	10,0	8,8	9,9	10,8	7,9	11,1	6,8
1994	15,5	15,5	16,2	17,5	19,4	17,3	14,9	15,0	16,4	15,4	13,4	14,8
1999	15,7	15,8	19,7	25,3	28,1	22,9	15,5	17,1	22,4	23,7	21,0	21,1
2004	17,4	13,9	19,4	26,3	29,3	23,6	17,3	17,3	22,7	26,6	24,9	23,6
EUR 1994	13,6	14,1	15,6	17,0	20,1	16,7	15,6	14,9	16,7	16,8	15,1	15,9
1999	14,6	16,5	18,4	23,2	25,6	21,4	15,8	17,4	19,5	22,6	19,6	19,9
2004	14,6	14,9	18,8	24,2	31,6	24,0	14,7	15,5	20,5	25,1	26,0	32,1
REP 1990	6,8	3,9	2,6	1,2	0,4	2,3	1,5	0,8	0,6	0,3	0,2	0,5
1994	wurde nicht erhoben											
1998	wurde nicht erhoben											
2002	2,2	2,4	2,1	1,5	0,7	1,6	1,4	1,0	0,9	0,6	0,2	0,6
** ITW 1990	.. ²
1994	5,6	3,4	2,3	1,8	0,9	2,2	1,4	1,0	0,7	0,6	0,3	0,6
1999	4,4	3,7	3,1	2,3	0,8	2,4	2,1	1,8	1,4	1,0	0,2	0,9
2004	.. ²

Fortsetzung: Sachsen
Stimmenanteile für die REP und Sonstige Parteien

	Männer				Frauen				Männer und Frauen													
	18-24J.	25-34J.	35-44J.	45-60J. u.ä. ges.	18-24J.	25-34J.	35-44J.	45-60J. u.ä. ges.	18-24J.	25-34J.	35-44J.	45-60J. u.ä. ges.										
REP																						
EUR	1994	11,7	8,7	6,8	4,7	2,2	5,8	3,1	2,7	2,3	1,5	1,0	1,8	7,7	5,6	4,5	3,1	1,4	3,6			
	1999	5,5	7,1	6,0	4,8	1,5	4,3	2,9	2,2	2,3	1,4	0,5	1,4	4,3	4,7	4,1	3,1	0,9	2,8			
	2004	4,0	5,2	6,1	6,4	2,5	4,6	3,0	2,4	3,2	2,9	1,3	2,3	3,5	3,9	4,6	4,6	1,9	3,4			
Sonstige BTW																						
	1990	6,8	4,7	4,7	3,4	3,9	4,3	4,7	4,0	3,3	3,2	4,0	3,7	5,8	4,4	4,0	3,3	3,9	4,0			
	1994	wurde nicht erhoben																				
	1998	wurde nicht erhoben																				
	2002	8,2	7,1	5,9	4,5	2,4	4,8	5,6	4,2	3,9	3,3	2,2	3,3	7,0	5,8	4,9	3,8	2,3	4,0			
** ITW																						
	1990	10,1	10,7	11,7	8,2	4,6	1,1	7,2	7,8	2,3	4,9	2,8	3,8	2,1	3,7	9,0	6,7	8,8	5,4	4,0	1,6	.
	1994	2,8	2,6	2,3	1,5	0,8	1,8	2,7	2,7	1,9	1,4	0,7	1,5	2,9	3,0	2,3	1,5	0,7	1,7			
	1999	12,9	7,8	7,2	6,4	3,6	6,5	7,9	5,5	5,1	4,4	2,5	4,2	10,6	6,7	6,2	5,4	3,0	5,3			
	2004	25,5	22,6	20,3	17,9	9,5	16,9	20,5	16,2	15,3	13,5	7,0	12,1	23,3	19,5	17,9	15,6	8,1	14,5			
EUR																						
	1994	17,7	14,2	11,6	8,1	5,3	10,0	16,1	14,1	12,2	9,8	6,6	10,3	17,0	14,1	11,9	9,0	6,1	10,1			
	1999	13,9	8,9	6,9	4,6	2,4	5,8	12,1	10,0	9,1	5,9	3,0	6,2	13,1	9,4	8,0	5,2	2,8	6,0			
	2004	18,9	16,8	15,1	13,0	8,3	12,7	22,1	19,6	18,7	14,9	9,1	14,1	20,4	18,1	16,9	14,0	8,8	13,4			
		KAS																				

1 Urnenwähler gemessen an den Urnenwahlberechtigten. Ab 2002 bei Bundestagswahlen Urnen- und Briefwähler gemessen an den Wahlberechtigten.

Bei der BTW 2002: Anteil der Wähler mit Stimm- und Wahlscheinvermerk im Wählerverzeichnis an den Wahlberechtigten.

2 . = Wert unbekannt.

3 Ab 1990 Zweitstimmen.

4 B90/Gr .

** Bei der Landtagswahl 1990 in Sachsen wurde die Repräsentativstatistik nicht erhoben. Die hier berichteten Zahlen stammen von der Forschungsgruppe Wahlen e. V. Mannheim, deren Wahltagsbefragung eine sehr hohe Befragtenanzahl umfasst. Da bei dieser Umfrage nur Wähler befragt wurden, sind Aussagen zur Wahlbeteiligung nicht möglich. Es wurden die Gruppen 18-24, 25-29, 30-39, 40-49, 50-59, 60 Jahre und älter ausgerechnet.

**Sachsen-Anhalt
Wahlbeteiligung¹
Stimmenanteile für die CDU**

		Männer				Frauen				Männer und Frauen										
		18-24J.	25-34J.	35-44J.	45-59J.	60J. u.ä. ges.	18-24J.	25-34J.	35-44J.	45-59J.	60J. u.ä. ges.	18-24J.	25-34J.	35-44J.	45-59J.	60J. u.ä. ges.				
WBT	BTW	1990	52,4	60,3	71,9	80,4	82,4	71,4	52,1	62,2	74,9	80,3	75,7	71,9	52,3	61,3	73,4	80,4	78,1	71,7
		1994	wurde nicht erhoben																	
		1998	wurde nicht erhoben																	
		2002	55,3	60,7	67,2	72,6	77,4	69,1	57,0	64,0	70,6	74,8	69,4	69,1	56,2	62,3	68,9	73,7	72,6	69,2
	** ITW	1990
		1994	33,0	37,2	50,5	60,5	69,1	52,6	33,6	41,0	53,7	61,7	60,7	54,0	33,2	39,1	52,1	61,1	63,8	53,3
		1998	59,0	58,9	67,6	75,8	78,8	69,9	57,4	61,9	72,1	77,2	72,4	70,7	58,2	60,3	69,8	76,5	74,9	70,3
		2002	33,9	40,9	51,2	59,2	64,7	53,6	35,5	42,3	54,0	59,8	56,0	53,1	34,7	41,6	52,6	59,5	59,5	53,3
	EUR	1994	48,4	51,7	63,1	69,9	74,7	63,5	50,6	58,2	68,1	72,1	69,1	66,2	49,4	54,9	65,6	71,0	71,2	65,0
		1999	34,8	33,5	43,4	49,1	60,3	46,5	35,5	34,9	48,1	50,8	54,5	48,0	35,0	34,1	45,7	49,9	56,8	47,3
		2004	27,7	28,6	35,7	39,6	44,7	37,4	28,1	30,0	39,8	41,2	39,9	38,0	27,9	29,2	37,7	40,4	41,8	37,7
CDU	BTW	1990	29,9	35,8	37,3	39,2	38,5	37,2	29,8	34,5	37,6	41,8	45,6	40,3	29,8	35,1	37,5	40,5	42,9	38,9
		1994	wurde nicht erhoben																	
		1998	wurde nicht erhoben																	
		2002	26,9	31,5	32,3	29,9	30,6	30,5	23,8	27,6	27,0	27,9	28,7	27,7	25,4	29,6	29,6	28,9	29,5	29,0
	**³ITW	1990	36,5	34,2	40,8	42,8	41,8	38,2	33,4	33,1	38,6	49,3	40,1	49,0	35,0	33,9	39,5	45,9	40,7	43,1
		1994	25,1	28,8	32,9	33,8	35,0	32,7	26,6	28,0	33,0	37,3	43,7	36,9	25,8	28,4	32,9	35,6	40,1	34,9
		1998	15,3	16,7	18,9	21,1	25,3	20,5	17,8	17,7	19,7	22,3	31,2	23,8	16,5	17,2	19,3	21,7	28,8	22,2
		2002	37,5	39,6	41,0	38,4	36,9	38,5	38,1	40,3	38,4	37,8	39,1	38,7	37,8	39,9	39,7	38,1	38,1	38,6
	EUR	1994	19,1	24,7	29,0	31,3	35,0	29,6	20,4	23,2	27,3	32,5	40,6	32,0	19,7	23,9	28,1	31,9	38,4	30,9
		1999	41,4	41,9	41,5	39,2	38,2	39,9	42,5	40,5	39,6	40,5	42,3	41,2	41,9	41,2	40,5	39,9	40,6	40,6
		2004	32,1	37,0	36,4	36,6	35,9	36,0	31,7	35,5	31,8	34,0	37,6	35,0	31,9	36,2	34,0	35,3	36,9	34,3

**Fortsetzung: Sachsen-Anhalt
Stimmenanteile für die SPD und die FDP**

	Männer				Frauen				Männer und Frauen							
	18-24J.	25-34J.	35-44J.	45-60J. u.ä. ges.	18-24J.	25-34J.	35-44J.	45-60J. u.ä. ges.	18-24J.	25-34J.	35-44J.	45-60J. u.ä. ges.				
SPD																
1990	22,9	26,0	22,4	26,1	26,3	26,5	21,1	22,4	25,6	24,2	24,6	26,2	21,7	24,2	27,4	25,0
1994	wurde nicht erhoben															
1998	wurde nicht erhoben															
2002	39,5	35,6	37,5	40,7	44,5	40,5					42,1	38,2	40,2	42,6	47,2	43,2
** ITW																
1990	22,5	22,1	24,7	25,5	26,2	29,2	25,5				23,6	22,1	25,0	23,9	26,2	26,5
1994	26,5	30,8	31,9	37,9	40,3	35,5					26,7	30,7	30,7	36,1	37,6	34,2
1998	21,7	27,0	30,5	35,7	43,8	34,1					24,9	28,0	31,2	36,5	42,9	35,2
2002	12,3	11,8	12,7	17,2	26,1	18,3					13,3	12,2	13,4	17,7	27,1	19,4
EUR																
1994	21,1	26,2	27,3	30,9	33,8	29,3					22,6	26,4	26,5	28,9	31,6	28,4
1999	18,4	20,9	22,9	26,7	33,9	26,7					19,7	21,5	22,5	26,6	33,0	27,0
2004	17,3	12,1	14,3	15,1	22,8	17,4					17,5	12,4	14,6	16,0	22,7	18,5
FDP																
1990	17,4	17,4	22,2	21,0	16,6	19,3					17,9	18,2	23,1	21,2	16,7	19,5
1994	wurde nicht erhoben															
1998	wurde nicht erhoben															
2002	14,5	12,2	8,9	6,7	4,7	7,9					13,2	11,9	8,6	6,7	4,9	7,6
** ITW																
1990	10,5	10,5	14,5	12,9	15,9	19,2	14,6				10,2	12,1	14,7	13,6	17,5	17,1
1994	4,7	3,8	3,5	3,1	2,7	3,3					4,3	3,7	3,8	3,2	2,9	3,3
1998	4,3	4,1	4,3	3,8	3,2	3,9					4,3	4,4	5,0	4,5	3,7	4,3
2002	18,4	18,1	14,9	13,1	9,0	13,0					17,8	17,9	15,3	13,8	9,6	13,2
EUR																
1994	5,4	4,3	4,4	4,4	3,3	4,2					5,5	4,9	5,0	4,8	4,2	4,7
1999	3,4	3,0	2,8	2,7	1,5	2,4					3,0	3,0	2,7	2,6	1,9	2,5
2004	11,9	9,6	6,5	5,1	3,8	6,0					10,2	8,4	6,0	5,2	4,0	5,6

**Fortsetzung: Sachsen-Anhalt
Stimmenanteile für die GRÜNEN, PDS und die REP**

	Männer			Frauen			Männer und Frauen												
	18-24J. 34J. 44J. 59J. u.ä. ges.	25-34J. 44J. 59J. u.ä. ges.	35-45-60J. 60J. 60J. Ins-ges.	18-24J. 34J. 44J. 59J. u.ä. ges.	25-34J. 44J. 59J. u.ä. ges.	35-45-60J. 60J. 60J. Ins-ges.	18-24J. 34J. 44J. 59J. u.ä. ges.	25-35-45-60J. 60J. 60J. Ins-ges.	35-45-60J. 60J. 60J. Ins-ges.										
GRÜNE⁴																			
BTW	11,5	7,9	5,9	3,1	1,3	4,8	14,2	9,9	6,8	4,8	1,7	5,6	12,8	8,9	6,3	3,9	1,6	5,3	
1994	wurde nicht erhoben																		
1998	wurde nicht erhoben																		
** ITW	4,9	5,1	3,8	3,2	2,2	3,4	5,2	5,0	4,0	3,3	2,4	3,4	5,0	5,0	3,9	3,2	2,3	3,4	
1990	11,5	13,2	6,5	6,7	4,5	1,4	6,2	17,5	16,9	9,1	6,1	5,5	2,9	14,4	14,4	7,7	6,1	4,7	2,6
1994	10,0	7,9	5,9	3,2	1,2	4,3		14,1	10,4	8,2	4,5	1,6	5,5	11,9	9,2	7,1	3,9	1,4	4,9
1998	5,0	4,2	3,1	2,4	1,2	2,7		5,8	5,5	4,6	2,6	1,5	3,2	5,4	4,8	3,8	2,5	1,4	3,0
2002	2,6	2,6	2,5	1,4	0,8	1,6		2,9	4,0	2,8	2,1	1,0	2,0	2,8	3,3	2,7	1,7	0,9	1,8
EUR																			
1994	9,4	8,3	5,6	3,5	1,5	4,7		13,7	9,4	7,9	4,9	1,8	5,7	11,4	8,9	6,8	4,2	1,7	5,3
1999	3,1	3,4	2,9	1,4	0,6	1,9		3,5	4,5	3,0	1,7	0,8	2,0	3,3	4,0	2,9	1,6	0,7	2,0
2004	7,8	6,0	5,9	4,0	2,1	4,3		7,6	6,9	5,7	4,3	2,4	4,3	7,7	6,5	5,8	4,2	2,2	4,5
PDS																			
1990	9,7	8,4	9,2	8,6	11,4	9,5		8,3	8,4	9,1	8,2	8,8	8,6	9,0	8,4	9,1	8,4	9,8	9,0
1994	wurde nicht erhoben																		
1998	wurde nicht erhoben																		
2002	9,4	11,3	14,3	17,4	16,7	15,1		9,4	11,7	14,9	15,7	13,5	13,8	9,4	11,5	14,6	16,5	14,9	14,4
** ITW	13,0	10,0	8,6	9,4	8,6	10,9	10,0	10,9	8,5	8,3	6,5	8,2	7,2	12,0	9,5	8,7	8,2	8,7	9,4
1994	24,3	22,7	21,6	19,1	18,9	20,4		23,3	23,4	22,3	18,7	14,4	18,7	23,8	23,1	22,0	18,9	16,2	19,5
1998	16,8	18,2	19,5	20,1	19,8	19,3		17,6	20,9	21,8	21,2	16,3	19,4	17,2	19,6	20,6	20,7	17,8	19,4
2002	15,1	15,3	18,7	21,8	22,5	20,2		15,6	15,6	20,8	21,9	19,1	19,6	15,3	15,5	19,8	21,8	20,6	19,9
EUR	19,9	19,1	18,8	18,7	18,6	18,9		19,0	20,6	20,3	18,6	14,1	17,8	19,5	19,9	19,6	18,7	15,9	18,3
1999	18,9	20,4	21,4	22,7	21,5	21,4		18,1	20,3	22,6	21,3	16,9	19,5	18,5	20,3	22,0	22,0	18,8	20,4
2004	13,8	16,6	23,3	27,8	27,7	24,5		14,6	17,2	24,0	25,7	22,1	22,5	14,2	16,9	23,7	26,7	24,5	23,7
REP																			
1990	5,4	2,6	1,8	0,7	0,3	1,6		1,0	0,7	0,5	0,3	0,1	0,4	3,3	1,6	1,1	0,5	0,2	0,9
1994	wurde nicht erhoben																		
1998	wurde nicht erhoben																		
ITW																			
1990																			
1994	7,8	3,7	2,9	1,9	0,9	2,5		1,9	1,1	0,8	0,5	0,2	0,6	5,0	2,4	1,8	1,2	0,5	1,5
1998																			
EUR																			
1994	10,8	6,5	5,3	3,8	2,0	4,7		3,0	2,0	1,7	1,2	1,0	1,5	7,1	4,2	3,5	2,5	1,4	3,0
1999	2,4	2,9	2,3	2,0	1,0	1,9		0,7	0,8	0,6	0,5	0,4	0,5	1,6	1,9	1,4	1,2	0,6	1,2
2004																			

**Fortsetzung: Sachsen-Anhalt
Stimmenanteile für die DVU und die sonstigen Parteien⁵**

	Männer			Frauen			Männer und Frauen																
	18-24J.	25-34J.	35-44J.	18-24J.	25-34J.	35-44J.	18-24J.	25-34J.	35-44J.	45-59J.	60J. u.ä. ges.	18-24J.	25-34J.	35-44J.	45-59J.	60J. u.ä. ges.							
DVU																							
LTW	1998	31,7	26,2	20,9	15,1	5,9	17,1	17,9	17,8	13,5	9,7	4,1	10,3	25,4	22,0	17,1	12,4	4,9	13,5				
Sonstige	BTW	1990	3,1	1,9	1,3	1,2	1,5	1,5	1,1	1,0	1,3	1,3	1,3	2,7	1,5	1,1	1,2	1,4	1,4				
	1994	wurde nicht erhoben																					
	1998	wurde nicht erhoben																					
	2002	4,9	4,3	3,2	2,1	1,2	2,6	4,9	3,2	2,8	2,0	1,2	2,2	4,9	3,8	3,0	2,0	1,2	2,4				
	** LTW	1990	6,0	10,0	4,9	2,7	3,0	1,1	3,9	3,8	5,6	4,0	1,8	0,3	1,6	2,5	4,8	8,0	4,4	2,3	2,2	1,3	.
	1994	1,7	2,2	1,3	1,0	0,9	1,3	3,1	2,9	2,0	1,4	1,5	1,9	2,4	2,6	1,7	1,2	1,2	1,6				
	1998	5,1	3,5	2,9	1,8	0,8	2,3	7,9	4,4	3,0	1,9	0,6	2,4	6,4	4,0	2,9	1,8	0,6	2,4				
	2002	14,2	12,5	10,1	8,0	4,8	8,2	11,7	9,8	8,2	5,7	2,9	5,7	12,9	11,2	9,2	6,8	3,7	7,0				
	EUR	1994	14,1	10,9	9,7	7,5	5,7	8,6	13,8	12,7	11,4	10,4	7,5	10,2	14,1	11,8	10,5	9,0	6,8	9,5			
	1999	12,5	7,6	6,2	5,2	3,3	5,7	11,5	8,4	9,4	7,1	5,0	7,1	12,0	8,0	7,8	6,2	4,3	6,4				
	2004	17,1	18,8	13,6	11,4	7,8	11,9	20,2	20,5	18,0	13,9	11,0	14,5	18,5	19,6	15,9	12,7	9,6	13,5				
																							KAS

¹ Urnenwähler gemessen an den Urnenwahlberechtigten. Ab 2002 bei Bundestagswahlen Urnen- und Briefwähler gemessen an den Wahlberechtigten.

² Bei der BTW 2002: Anteil der Wähler mit Stimm- und Wahlscheinvermerk im Wählerverzeichnis an den Wahlberechtigten.

³ . = Wert unbekannt.

⁴ Ab 1990 Zweitstimmen.

⁵ B90/Gr .

Werte für REP enthalten

****** Bei der Landtagswahl 1990 in Sachsen-Anhalt wurde die Repräsentativstatistik nicht erhoben. Die hier berichteten Zahlen stammen von der Forschungsgruppe Wahlen e. V. Mannheim, deren Wahltagsbefragung eine sehr hohe Befragtenanzahl umfasst. Da bei dieser Umfrage nur Wähler befragt wurden, sind Aussagen zur Wahlbeteiligung nicht möglich. Es wurden die Gruppen 18-24, 25-29, 30-39, 40-49, 50-59, 60 Jahre und älter ausgezählt

Schleswig-Holstein
Wahlbeteiligung¹

	Männer			Frauen			Männer und Frauen											
	18-24J.	25-34J.	35-44J.	45-59J.	60J. u.ä. ges.	18-24J.	25-34J.	35-44J.	45-59J.	60J. u.ä. ges.	18-24J.	25-34J.	35-44J.	45-59J.	60J. u.ä. ges.			
BTW																		
1972	82,1	87,0	92,2	94,6	93,1	90,4	82,2	90,4	92,1	93,2	89,5	90,1	82,2	88,6	92,1	93,7	90,9	90,2
1976	82,0	86,1	91,5	94,1	93,2	90,2	81,7	89,0	91,8	93,1	90,1	90,0	81,9	87,4	91,6	93,6	91,3	90,1
1980	79,3	83,7	89,8	93,0	91,8	88,4	78,5	86,0	91,8	92,0	88,2	88,2	78,9	84,8	90,7	92,5	89,5	88,3
1983	81,5	83,5	89,8	93,3	91,6	88,8	80,4	84,8	92,0	93,2	87,7	88,4	81,0	84,2	90,9	93,3	89,1	88,6
1987	74,1	76,0	84,7	89,5	89,9	84,1	71,6	77,4	86,1	88,9	83,2	82,7	72,8	76,7	85,4	89,2	85,8	83,4
1990	64,6	68,0	78,2	84,8	86,2	77,8	61,2	69,7	79,2	84,5	79,4	76,8	62,9	68,8	78,7	84,6	82,0	77,3
1994	wurde nicht erhoben																	
1998	wurde nicht erhoben																	
2002	67,3	72,7	79,7	84,0	88,6	81,1	67,2	75,8	81,6	85,8	84,4	81,5	67,2	74,2	80,6	84,9	86,2	81,3
LITW																		
1975	68,1	72,1	84,0	88,4	86,6	81,1	64,4	76,2	84,6	86,2	83,1	81,0	66,2	74,0	84,3	87,2	84,5	81,1
1979	69,4	73,5	83,6	88,1	89,0	82,2	68,0	75,9	85,4	87,4	84,0	82,2	68,7	74,7	84,5	87,7	85,9	82,2
1983	73,5	75,9	84,5	89,9	89,6	83,9	73,3	77,7	86,7	89,3	84,6	83,7	73,4	76,8	85,6	89,6	86,4	83,8
1987	60,3	63,6	75,5	81,3	85,2	74,3	58,0	65,8	76,5	81,0	78,2	73,8	59,2	64,7	76,0	81,1	80,8	74,1
1988	63,2	66,3	76,7	81,4	85,5	75,9	60,8	67,9	77,7	80,0	77,9	74,6	62,0	67,1	77,2	80,7	80,8	75,2
1992	57,3	58,8	68,2	77,4	80,6	70,7	54,7	59,5	70,3	76,6	73,8	69,9	56,0	59,2	69,2	77,0	76,5	70,3
1996	58,6	56,8	66,8	76,1	81,9	70,2	54,1	57,7	68,0	76,0	74,0	69,0	56,4	57,2	67,4	76,0	77,2	69,6
2000	44,4	49,1	62,3	73,8	80,0	66,0	42,5	52,7	63,6	73,6	72,6	65,6	43,5	50,8	63,0	73,7	75,7	65,8
EUR																		
1979	49,2	49,7	61,9	69,3	74,8	62,4	48,2	52,9	64,2	68,2	69,5	63,4	48,6	51,2	63,0	68,7	71,4	62,9
1984	45,3	40,9	49,2	61,4	69,1	54,3	43,2	43,3	53,3	62,5	65,8	56,5	44,3	42,1	51,2	61,9	67,0	55,5
1989	47,3	44,6	50,2	59,9	70,5	55,7	42,4	44,3	51,1	60,4	64,5	55,4	44,9	44,4	50,7	60,2	66,8	55,5
1994	41,7	37,5	42,6	51,6	62,6	48,4	41,4	38,6	43,5	52,3	57,3	48,9	41,6	38,0	43,0	52,0	59,4	48,7
1999	26,0	24,8	28,9	38,4	51,4	36,1	23,4	25,0	29,5	39,9	45,6	36,1	24,8	24,9	29,2	39,2	48,0	36,1
2004	20,0	21,9	26,0	31,7	44,5	68,3	19,9	21,7	26,7	33,4	40,4	68,2	19,9	21,8	26,3	32,5	42,2	31,7

**Fortsetzung: Schleswig-Holstein
Stimmenanteile für die CDU**

	Männer				Frauen				Männer und Frauen			
	18-24J.	25-34J.	35-44J.	45-60J. u.ä. ges.	18-24J.	25-34J.	35-44J.	45-60J. u.ä. ges.	18-24J.	25-34J.	35-44J.	45-60J. u.ä. ges.
BTW												
1972	26,7	36,4	38,2	43,7	48,1	40,2	27,2	37,9	39,7	45,9	49,6	42,8
1976	29,3	35,2	43,9	45,4	48,7	42,2	28,2	37,0	44,4	45,2	48,7	43,4
1980	25,5	26,7	38,3	41,9	49,5	38,0	22,6	24,9	38,7	40,6	45,5	37,5
1983	36,5	37,3	46,9	47,7	51,3	45,1	34,9	36,3	48,0	48,6	51,5	46,1
1987	32,9	30,7	36,2	43,6	50,0	40,2	31,3	28,6	38,6	44,0	51,9	41,8
1990	39,0	32,4	35,3	46,5	51,4	42,3	33,5	29,9	37,3	46,6	54,5	43,7
1994	wurde nicht erhoben											
1998	wurde nicht erhoben											
2002	28,2	34,0	31,1	35,0	46,4	37,2	27,0	28,6	26,9	32,8	44,5	34,9
LITW												
1975	35,4	42,9	49,3	50,4	53,2	48,0	36,5	45,5	51,3	54,2	56,1	51,5
1979	32,4	35,4	49,7	49,7	53,5	46,5	31,6	38,7	50,6	50,3	54,4	48,5
1983	37,3	36,5	48,9	51,0	55,3	47,4	34,4	36,7	50,4	51,3	55,0	48,6
1987	36,6	29,7	35,5	44,8	51,9	41,3	32,5	28,4	39,6	46,3	53,7	43,7
1988	27,3	20,0	24,9	34,8	43,4	31,7	24,3	20,2	27,7	36,0	45,4	34,3
1992	28,2	22,4	24,4	36,3	42,7	32,7	23,4	20,6	24,4	37,7	45,2	34,5
1996	32,5	30,7	28,8	37,2	43,9	36,2	27,1	25,8	27,4	38,1	46,6	36,9
2000	35,4	35,0	26,8	32,4	42,3	35,2	30,2	29,6	22,7	31,2	43,6	34,3
EUR												
1979	31,3	34,6	47,5	49,6	51,7	45,6	31,7	36,6	49,3	50,7	52,6	47,8
1984	30,0	28,8	40,4	45,7	51,8	42,0	28,6	26,6	41,8	46,0	51,9	43,6
1989	28,6	24,0	28,1	38,8	41,9	34,4	24,7	22,2	29,7	39,3	46,8	36,9
1994	31,7	30,9	29,1	44,0	48,3	39,7	26,6	27,0	26,8	44,1	51,5	40,6
1999	47,0	49,0	40,8	48,1	57,9	50,4	46,3	43,6	36,7	49,3	57,2	49,8
2004	36,6	44,2	40,9	41,9	56,6	47,7	30,0	39,6	38,3	40,0	54,9	45,9
							27,6	31,3	29,0	33,9	45,3	36,0
							36,0	44,2	50,3	52,5	54,9	49,9
							32,0	37,0	50,1	50,0	54,1	47,5
							35,9	36,6	49,6	51,2	55,2	48,0
							34,6	29,1	37,5	45,6	53,0	42,6
							25,9	20,1	26,3	35,4	44,6	33,1
							25,9	21,5	24,4	37,0	44,2	33,6
							29,9	28,3	28,1	37,6	45,4	36,6
							33,1	32,4	24,8	31,8	43,0	34,7
							31,5	35,6	48,4	50,2	52,2	46,8
							29,3	27,7	41,1	45,8	51,9	42,8
							26,8	23,1	28,9	39,0	44,8	35,7
							29,2	29,0	28,0	44,1	50,2	40,2
							46,6	46,4	38,7	48,7	57,5	50,1
							33,4	41,9	39,6	40,9	55,7	46,7

**Fortsetzung: Schleswig-Holstein
Stimmenanteile für die FDP**

	Männer			Frauen			Männer und Frauen												
	18-24J.	25-34J.	35-44J.	45-59J.	60J. u.ä. ges.	18-24J.	25-34J.	35-44J.	45-59J.	60J. u.ä. ges.									
BTW																			
1972	10,9	10,8	9,3	9,1	6,4	9,0	9,2	10,5	9,0	7,5	5,3	7,8	10,1	10,6	9,2	8,2	5,8	8,3	
1976	11,2	10,9	10,2	9,3	5,2	9,0	12,1	12,3	10,3	8,4	5,1	8,6	11,7	11,6	10,2	8,8	5,2	8,8	
1980	15,5	16,4	16,1	12,9	7,1	13,3	16,3	17,2	17,0	12,8	8,1	13,2	15,9	16,8	16,6	12,9	7,7	13,3	
1983	5,2	5,1	8,5	7,7	5,7	6,7	5,0	5,9	8,6	6,7	4,8	6,1	5,1	5,5	8,5	7,2	5,2	6,4	
1987	9,0	8,2	10,9	11,3	7,8	9,7	8,9	7,8	11,4	10,3	7,3	9,0	8,9	8,0	11,1	10,8	7,5	9,3	
1990	10,7	10,7	14,1	12,9	9,2	11,7	12,2	10,4	13,4	13,3	8,3	11,2	11,4	10,6	13,8	13,1	8,7	11,4	
1994	wurde nicht erhoben																		
1998	wurde nicht erhoben																		
2002	12,1	11,9	7,8	7,9	7,2	8,5	10,6	10,4	6,9	7,2	6,5	7,5	11,3	11,1	7,4	7,5	6,8	8,0	
LITW																			
1975	10,0	7,8	7,1	7,1	5,7	7,1	9,1	9,0	7,0	6,6	4,7	6,6	9,6	8,4	7,1	6,8	5,1	6,8	
1979	7,0	6,8	6,4	5,6	4,0	5,8	7,1	7,0	7,1	5,2	4,1	5,6	7,1	6,9	6,7	5,4	4,0	5,7	
1983	1,7	2,1	3,3	2,5	1,8	2,4	1,4	1,9	2,6	1,8	1,9	2,0	1,6	2,0	3,0	2,2	1,8	2,2	
1987	5,4	4,8	5,8	6,5	4,6	5,5	5,3	4,7	5,4	5,6	4,0	4,9	5,3	4,7	5,6	6,1	4,3	5,2	
1988	4,0	3,8	4,1	5,5	3,9	4,4	4,3	4,2	4,7	5,3	3,6	4,4	4,2	4,0	4,4	5,4	3,7	4,4	
1992	5,2	5,2	5,8	6,8	4,1	5,5	7,5	5,0	6,7	6,4	4,4	5,6	6,3	5,1	6,3	6,6	4,3	5,6	
1996	6,0	4,7	5,0	7,4	6,1	6,1	5,7	4,3	4,7	6,9	5,1	5,5	5,9	4,6	4,8	7,2	5,5	5,8	
2000	10,2	7,9	6,3	8,5	8,3	8,0	7,4	6,1	5,4	7,6	6,5	6,6	8,9	7,0	5,8	8,0	7,3	7,3	
EUR																			
1979	6,7	6,0	7,0	5,4	3,7	5,6	5,7	6,3	6,6	4,9	3,8	5,1	6,2	6,2	6,8	5,1	3,8	5,3	
1984	4,4	3,9	5,8	5,9	4,2	5,0	3,4	3,9	5,0	5,3	3,9	4,4	3,9	3,9	5,4	5,6	4,0	4,7	
1989	5,4	4,3	4,8	6,2	4,9	5,2	4,3	4,4	6,6	6,4	4,6	5,3	4,9	4,4	5,7	6,3	4,7	5,3	
1994	3,7	3,9	3,8	4,3	3,1	3,7	4,9	2,1	4,6	4,5	3,0	3,7	4,3	3,0	4,2	4,4	3,0	3,7	
1999	6,1	4,3	2,9	2,9	2,1	3,0	4,5	2,7	2,4	2,5	2,1	2,5	5,4	3,5	2,6	2,7	2,1	2,7	
2004	10,3	10,1	8,2	7,0	5,5	7,1	9,2	6,6	5,8	5,5	4,7	5,5	9,7	8,4	7,0	6,2	5,1	6,2	

**Fortsetzung: Schleswig-Holstein
Stimmenanteile für DIE GRÜNEN**

	Männer				Frauen				Männer und Frauen									
	18- 24J.	25- 34J.	35- 44J.	45- 59J.	60J. u.ä. ges.	18- 24J.	25- 34J.	35- 44J.	45- 59J.	60J. u.ä. ges.	18- 24J.	25- 34J.	35- 44J.	45- 59J.	60J. u.ä. ges.			
BTW																		
1980	6,0	2,5	0,8	0,5	0,3	1,6	4,6	2,4	0,6	0,6	0,3	1,2	5,3	2,5	0,7	0,6	0,3	1,4
1983	15,0	11,0	4,3	2,3	1,3	5,6	12,7	9,8	3,9	2,3	1,0	4,4	13,9	10,4	4,1	2,3	1,1	5,0
1987	13,6	16,7	10,5	3,6	2,0	8,0	16,7	17,8	9,6	4,5	1,5	7,7	15,1	17,2	10,1	4,1	1,7	7,8
1990	7,6	7,7	5,5	1,5	0,6	3,8	9,8	9,6	4,5	1,9	0,5	3,8	8,6	8,6	5,0	1,7	0,6	3,8
1994	wurde nicht erhoben																	
1998	wurde nicht erhoben																	
2002	12,3	9,7	12,0	9,3	4,4	8,6	12,9	12,6	15,5	11,2	4,9	10,1	12,6	11,1	13,8	10,2	4,7	9,4
²LTW																		
1979	8,6	4,0	1,9	1,9	1,1	2,8	7,5	3,9	2,5	2,0	1,0	2,5	8,0	4,0	2,2	1,9	1,0	2,6
1983	11,1	7,5	2,3	1,5	1,1	3,8	10,2	6,5	2,0	1,5	0,7	2,9	10,7	7,0	2,1	1,5	0,8	3,3
1987	8,1	9,6	4,4	1,2	0,8	3,9	9,5	10,2	3,9	1,7	0,6	3,7	8,8	9,9	4,1	1,5	0,7	3,8
1988	6,1	6,1	3,1	1,3	0,6	2,8	6,7	7,0	2,7	1,4	0,7	2,7	6,4	6,5	2,9	1,3	0,7	2,8
1992	10,2	8,5	7,3	2,5	0,9	4,7	14,2	10,8	8,2	3,3	1,0	5,3	12,1	9,6	7,8	2,9	1,0	5,0
1996	16,4	12,9	13,6	4,9	1,2	7,5	21,3	18,1	15,2	5,3	1,7	8,5	18,7	15,5	14,4	5,1	1,5	8,0
2000	8,5	7,8	9,9	6,2	2,9	6,2	12,1	9,6	11,4	6,3	2,3	6,4	10,1	8,7	10,7	6,3	2,6	6,3
EUR																		
1979	10,2	5,5	1,7	1,2	0,7	2,7	9,9	4,2	2,0	1,5	0,6	2,3	10,0	4,8	1,9	1,4	0,7	2,5
1984	20,9	21,2	9,9	4,5	2,6	9,4	20,5	18,9	8,9	5,2	1,8	7,6	20,7	20,1	9,4	4,8	2,1	8,4
1989	12,5	14,8	9,4	2,9	1,2	6,5	13,7	17,0	8,6	3,7	1,0	6,2	13,0	15,9	9,0	3,3	1,1	6,3
1994	21,5	19,5	19,2	7,3	2,2	10,9	28,7	25,5	24,4	9,3	3,1	13,0	25,0	22,5	21,8	8,3	2,8	12,0
1999	7,4	8,0	10,9	5,5	1,5	5,4	10,0	10,2	14,1	6,1	1,7	6,2	8,6	9,1	12,5	5,8	1,6	5,8
2004	17,7	15,7	17,5	14,8	4,7	11,3	21,9	17,9	23,3	18,5	5,9	13,8	19,8	16,8	20,4	16,7	5,3	12,6

**Fortsetzung: Schleswig-Holstein
Stimmenanteile für die REP, die PDS und den SSW**

	Männer				Frauen				Männer und Frauen									
	18-24J.	25-34J.	35-44J.	45-60J. u.ä. ges.	18-24J.	25-34J.	35-44J.	45-60J. u.ä. ges.	18-24J.	25-34J.	35-44J.	45-60J. u.ä. ges.						
REP																		
BTW 1990	3,3	1,8	1,3	1,4	2,1	1,8	0,6	0,7	0,3	0,6	0,7	0,6	2,0	1,3	0,8	1,0	1,3	1,2
1994	wurde nicht erhoben																	
1998	wurde nicht erhoben																	
2002	0,2	0,3	0,3	0,2	0,0	0,2	0,1	0,2	0,1	0,0	0,0	0,1	0,2	0,3	0,2	0,1	0,0	0,1
ITW 1992
EUR 1989	7,6	5,7	5,4	5,8	8,4	6,6	1,9	1,9	1,9	3,0	3,3	2,8	5,4	3,9	3,7	4,4	5,4	4,6
2004	noch nicht erschienen																	
1994	4,1	3,0	2,1	2,6	4,2	3,2	1,1	1,1	0,4	1,0	1,3	1,1	2,8	2,1	1,3	1,8	2,5	2,1
1999	1,4	1,6	1,4	0,9	0,9	1,1	0,4	0,5	0,4	0,3	0,4	0,4	1,0	1,1	0,9	0,6	0,6	0,7
2004
PDS																		
BTW 1990	1,1	0,6	0,7	0,3	0,2	0,5	0,2	0,2	0,3	0,1	0,1	0,2	0,8	0,4	0,5	0,2	0,1	0,3
1994	wurde nicht erhoben																	
1998	wurde nicht erhoben																	
2002	2,9	1,5	1,5	1,8	1,1	1,6	1,3	1,3	1,4	1,2	0,6	1,1	2,4	1,4	1,5	1,5	0,8	1,3
ITW 2000
EUR 1994	1,9	1,6	1,6	0,7	0,3	1,0	1,0	1,0	0,6	0,4	0,2	0,5	1,8	1,3	1,1	0,5	0,2	0,7
1999	3,5	1,9	2,2	1,9	1,1	1,8	1,2	1,2	1,5	1,0	0,4	1,0	3,5	1,6	1,9	1,5	0,7	1,4
2004	3,1	3,1	2,5	3,3	1,6	2,4	2,6	1,4	1,4	1,7	0,5	1,3	3,0	2,8	2,0	2,5	1,1	1,8
ITW 2000	4,8	5,2	5,1	5,0	3,5	4,6	5,7	4,5	4,5	4,5	3,1	4,1	4,8	5,5	4,8	4,7	3,3	4,3

**Fortsetzung: Schleswig-Holstein
Stimmenanteile für die sonstigen Parteien**

	Männer				Frauen				Männer und Frauen									
	18- 24J.	25- 34J.	35- 44J.	45- 59J.	60J. u.ä. ges.	18- 24J.	25- 34J.	35- 44J.	45- 59J.	60J. u.ä. ges.	18- 24J.	25- 34J.	35- 44J.	45- 59J.	60J. u.ä. ges.			
BTW																		
1972	1,4	0,7	1,1	1,3	1,4	1,1	0,6	0,4	0,5	0,7	0,7	0,6	1,0	0,5	0,8	1,0	1,0	0,9
1976	1,6	1,0	0,6	0,8	1,0	0,9	0,9	0,4	0,4	0,5	0,4	0,4	1,3	0,7	0,5	0,6	0,6	0,7
1980	0,6	0,6	0,3	0,4	0,6	0,5	0,4	0,5	0,2	0,2	0,3	0,3	0,5	0,5	0,2	0,3	0,4	0,4
1983	0,7	0,5	0,3	0,6	0,7	0,6	0,4	0,4	0,3	0,4	0,2	0,3	0,5	0,5	0,3	0,5	0,4	0,4
1987	1,9	0,6	0,7	0,9	1,4	1,1	1,0	1,1	0,7	0,7	0,6	0,7	1,4	0,8	0,7	0,8	0,9	0,9
1990	2,0	0,8	0,5	0,8	1,5	1,1	1,2	0,7	0,8	1,2	1,3	1,1	1,6	0,7	0,6	1,0	1,4	1,1
1994	wurde nicht erhoben																	
1998	wurde nicht erhoben																	
2002	4,2	3,8	2,9	2,6	2,2	2,8	3,2	2,5	2,2	2,2	1,4	2,0	3,6	3,1	2,5	2,4	1,8	2,4
ITW																		
1975	3,3	2,7	2,8	3,1	3,0	3,0	2,8	2,0	2,5	2,2	2,1	2,2	3,0	2,3	2,6	2,6	2,5	2,6
1979	2,0	2,2	1,3	1,8	2,1	1,7	2,3	1,9	1,5	1,6	1,7	1,8	2,2	2,0	1,5	1,8	1,9	1,8
1983	1,9	1,8	1,6	1,4	1,1	1,5	1,5	1,6	1,6	1,1	1,4	1,3	1,7	1,7	1,7	1,2	1,3	1,5
1987	4,3	3,4	3,4	3,3	3,5	3,5	3,5	2,8	2,8	2,7	2,4	2,7	3,9	3,1	3,1	3,0	2,8	3,1
1988	7,6	5,2	5,2	5,0	7,4	5,9	5,0	3,4	3,6	4,0	3,9	3,9	6,4	4,3	4,4	4,5	5,3	4,9
1992	16,7	12,9	9,5	10,9	13,2	12,2	9,0	7,1	5,7	8,0	7,6	7,4	13,0	10,1	7,5	9,5	9,8	9,8
1996	16,9	14,2	10,1	9,9	10,0	11,2	12,6	9,6	8,7	7,7	6,5	8,0	14,7	11,9	9,4	8,8	7,9	9,5
2000	11,3	6,3	4,9	3,8	3,5	4,7	6,6	4,9	3,9	2,8	1,9	3,1	9,2	5,6	4,4	3,3	2,6	3,9
EUR																		
1979	1,3	1,0	0,4	0,9	0,8	0,8	0,6	0,6	0,2	0,2	0,4	0,3	1,0	0,9	0,2	0,5	0,5	0,6
1984	4,5	3,3	2,2	2,4	2,6	2,8	3,7	5,3	3,6	3,0	2,2	3,1	4,1	4,3	2,9	2,7	2,3	3,0
1989	5,6	2,6	2,1	2,2	3,7	3,1	3,1	2,0	1,8	2,4	2,2	2,3	4,4	2,3	2,0	2,3	2,8	2,7
1994	11,1	7,6	5,3	4,1	5,1	5,7	8,4	6,7	5,1	5,4	4,4	5,4	9,9	7,1	5,2	4,7	4,7	5,6
1999	5,9	4,6	2,8	1,6	1,6	2,5	6,0	5,3	3,2	3,1	2,0	3,0	5,9	4,9	3,0	2,4	1,8	2,8
2004	10,0	9,8	7,5	5,4	5,4	6,4	10,8	11,6	8,7	7,0	5,8	7,3	10,4	10,7	8,1	6,2	5,6	6,9
																		KAS

1 Urnenwähler gemessen an den Urnenwahlberechtigten. Ab 2002 bei Bundestagswahlen Urnen- und Briefwähler gemessen an den Wahlberechtigten.

Bei der BTW 2002: Anteil der Wähler mit Stimm- und Wahlscheinvermerk im Wählerverzeichnis an den Wahlberechtigten.

2 Bei der EUR 2004 auch Briefwählerinnen und Briefwähler einbezogen.

3 Grüne Liste Schleswig-Holstein.

. = Wert unbekannt.

Thüringen
Wahlbeteiligung¹
Stimmenanteile für die CDU und die SPD

		Männer				Frauen				Männer und Frauen										
		18-24J.	25-34J.	35-44J.	45-59J.	60J. u.ä. ges.	18-24J.	25-34J.	35-44J.	45-59J.	60J. u.ä. ges.	18-24J.	25-34J.	35-44J.	45-59J.	60J. u.ä. ges.				
WBT	BTW	1990	59,4	65,1	77,4	85,5	86,1	76,2	56,8	67,6	78,6	84,2	79,0	75,6	58,1	66,4	78,0	84,8	81,5	75,9
		1994	wurde nicht erhoben																	
		1998	wurde nicht erhoben																	
		2002	64,9	67,0	73,6	78,0	81,1	74,8	65,9	70,9	77,0	79,9	75,8	75,4	65,3	68,9	75,3	78,9	78,0	75,1
	** LTW	1990	2																	
	** LTW	1994	2																	
		1999	2																	
		2004	38,0	37,4	45,9	51,5	54,7	47,8	34,4	39,0	50,6	51,4	48,6	47,2	36,3	38,0	48,2	51,5	51,1	47,5
	EUR	1994	57,4	59,6	71,7	76,8	79,0	70,2	57,9	65,1	74,3	78,1	72,6	71,5	57,6	62,3	72,9	77,5	75,1	70,9
		1999	39,4	41,2	53,8	60,1	68,8	55,3	39,2	45,2	57,3	60,5	63,0	56,5	39,3	43,1	55,5	60,3	65,3	55,9
		2004	37,7	37,3	46,1	51,1	54,5	47,7	34,4	38,8	50,2	51,1	48,4	47,0	36,3	38,0	48,1	51,1	50,9	47,3
CDU	BTW	1990	36,9	40,0	42,8	43,8	43,5	42,1	36,3	40,4	43,6	48,2	53,0	46,5	36,6	40,2	43,2	46,0	49,4	44,5
		1994	wurde nicht erhoben																	
		1998	wurde nicht erhoben																	
		2002	25,0	32,3	33,0	30,3	30,4	30,6	22,8	27,9	27,9	27,5	30,5	28,2	24,0	30,2	30,5	28,8	30,4	29,4
	** LTW	1990	41,0	42,2	41,5	40,0	45,7	47,5	41,0	44,7	43,9	46,5	50,7	55,2	41,6	43,9	47,4	47,5	48,7	50,6
	** LTW	1994	33,5	38,2	40,6	43,4	46,3	41,3	27,3	33,3	36,8	47,9	55,2	43,6	30,4	35,9	38,5	46,2	50,8	42,6
		1999	49,6	50,9	50,1	47,4	47,3	48,6	50,0	51,1	49,6	51,3	56,8	52,9	49,8	51,0	49,8	49,4	52,7	50,8
		2004	35,6	41,8	44,1	41,0	40,2	40,9	36,0	44,2	41,9	42,4	45,9	43,4	35,7	42,9	43,0	41,7	43,3	42,2
	EUR	1994	26,5	30,6	31,4	34,6	39,5	33,5	26,1	28,5	31,5	39,0	48,1	37,4	26,3	29,5	31,5	36,8	44,6	35,6
		1999	43,8	44,5	43,1	40,0	39,2	41,3	44,2	42,9	40,1	41,5	46,1	43,2	44,0	43,7	41,6	40,7	43,2	42,3
		2004	30,7	36,9	37,9	36,2	37,0	36,4	29,9	35,7	35,0	36,6	41,6	37,8	30,3	36,4	36,4	36,4	39,6	37,1
SPD	BTW	1990	19,8	22,4	20,9	23,8	27,5	23,4	22,6	22,6	20,1	20,6	23,5	21,9	21,2	22,5	20,5	22,2	25,0	22,6
		1994	wurde nicht erhoben																	
		1998	wurde nicht erhoben																	
		2002	36,1	32,5	33,1	36,4	42,2	36,9	42,9	40,0	39,2	41,6	46,2	42,7	39,4	36,1	36,1	39,0	44,5	39,9
	** LTW	1990	18,4	19,4	21,7	23,7	25,6	29,1	18,4	19,4	21,7	23,7	24,4	21,4	19,3	18,4	20,6	21,9	23,7	27,8
	** LTW	1994	21,4	24,5	30,6	34,7	29,8	29,5	24,9	35,4	32,9	26,8	28,1	29,6	23,0	29,8	31,2	30,2	29,6	29,6
		1999	11,1	15,2	15,7	18,9	24,1	18,6	12,9	15,0	15,7	18,6	22,3	18,6	11,9	15,1	15,7	18,8	23,0	18,6
		2004	13,2	12,8	11,1	12,0	19,5	14,6	15,0	13,9	13,0	13,1	19,5	15,8	14,0	13,3	12,0	12,6	19,5	15,2
	EUR	1994	17,8	22,6	22,9	28,6	32,6	26,1	20,7	24,5	23,8	25,1	27,3	25,1	19,2	23,6	23,3	26,8	29,4	25,6
		1999	16,1	18,9	21,6	25,9	33,0	25,4	20,1	21,1	22,9	25,5	31,2	26,2	18,0	20,0	22,3	25,7	32,0	25,8
		2004	14,2	12,7	11,6	13,2	21,6	15,8	15,6	13,3	13,0	13,5	21,0	16,6	14,9	13,0	12,3	13,4	21,2	16,2

Fortsetzung: Thüringen

Stimmenanteile für die FDP, DIE GRÜNEN und die PDS

		Männer			Frauen			Männer und Frauen											
		18-24J. 34J.	35-44J. 44J.	45-59J. 59J.	60J. u.ä. ges.	18-24J. 34J.	35-44J. 44J.	45-59J. 59J.	60J. u.ä. ges.	Ins- ges.									
FDP	BTW	13,4	13,4	16,3	13,1	14,8	13,6	14,9	17,3	15,9	12,2	14,7	13,5	14,1	16,8	16,1	12,5	14,7	
		wurde nicht erhoben																	
		wurde nicht erhoben																	
		11,3	9,1	6,6	5,8	3,6	6,3	9,0	7,7	5,5	5,3	3,7	5,4	10,2	8,4	6,1	5,5	3,6	5,9
	** ITW	10,2	10,3	10,0	8,1	13,0	8,8	10,1	3,8	7,1	8,9	12,0	11,1	10,6	8,7				
	**	3,4	4,0	2,4	1,8	3,0	2,8	3,2	2,5	5,1	2,9	3,5	3,4	3,2	3,2	3,8	2,5	3,5	3,2
		1,7	1,3	1,1	1,2	0,8	1,1	1,4	1,3	1,1	0,8	0,8	1,0	1,6	1,3	1,1	1,0	0,8	1,0
		7,8	6,4	4,1	4,2	2,5	4,2	7,1	4,7	4,3	3,9	2,4	3,7	7,4	5,6	4,2	4,0	2,5	3,9
	EUR	4,5	4,1	4,6	4,3	3,2	4,1	5,9	4,6	5,4	4,4	4,1	4,7	5,1	4,4	5,0	4,3	3,8	4,4
		3,8	2,9	2,2	2,1	1,3	2,1	2,5	2,7	2,2	2,2	1,6	2,1	3,2	2,8	2,2	2,2	1,5	2,1
		8,9	7,8	5,3	4,3	2,8	4,8	6,7	5,2	4,8	3,8	2,5	3,8	7,8	6,6	5,0	4,0	2,7	4,3
GRÜNE³	BTW	10,9	9,1	6,2	3,2	1,4	5,3	14,7	11,5	8,0	4,7	1,5	6,3	12,8	10,3	7,1	3,9	1,5	5,8
		wurde nicht erhoben																	
		wurde nicht erhoben																	
		6,3	5,5	5,2	3,6	2,6	4,2	6,9	6,4	5,4	3,8	2,8	4,3	6,6	5,9	5,3	3,7	2,7	4,3
	** ITW	14,5	10,8	9,8	6,5	3,0	3,1	7,2	20,4	12,7	11,1	10,8	4,8	1,5	8,8				
	**	7,7	7,1	4,3	3,0	1,1	4,2	16,4	6,8	4,6	3,3	2,1	4,9	12,0	7,0	4,7	3,0	1,6	4,5
		3,1	2,9	2,4	1,1	0,5	1,6	5,3	3,8	3,4	1,3	0,5	2,0	4,1	3,3	2,9	1,2	0,5	1,8
		8,2	6,9	6,1	4,1	2,4	4,6	10,4	7,3	6,3	4,6	3,0	4,9	9,2	7,1	6,2	4,4	2,7	4,8
	EUR	9,8	9,2	8,0	3,8	1,5	5,7	13,7	10,7	9,0	4,8	2,5	6,6	11,7	10,0	8,5	4,3	2,1	6,2
		4,3	3,9	3,4	1,7	0,8	2,3	5,3	4,3	4,0	2,0	0,9	2,5	4,7	4,1	3,7	1,9	0,9	2,4
		10,1	10,0	7,6	5,0	2,3	5,6	12,0	11,3	8,0	5,6	3,0	6,0	11,0	10,6	7,8	5,3	2,7	5,8
PDS	BTW	8,4	8,3	8,5	9,2	12,1	9,4	7,3	7,3	7,9	7,9	7,4	7,6	7,9	7,8	8,2	8,6	9,2	8,5
		wurde nicht erhoben																	
		wurde nicht erhoben																	
		13,5	13,0	16,0	19,6	19,3	17,3	13,5	14,0	18,3	19,1	15,6	16,6	13,5	13,5	17,1	19,4	17,3	16,9
	** ITW	8,7	7,6	5,7	7,4	5,6	9,3	7,1	8,2	9,6	8,5	5,3	6,1	4,9	8,4				
	**	25,4	17,6	18,8	15,1	18,1	18,0	23,5	19,1	17,6	14,6	9,5	15,3	24,8	18,5	18,6	14,7	13,0	16,6
		18,1	18,5	21,6	24,4	24,0	22,4	20,1	20,0	23,1	23,4	17,5	20,6	19,0	19,3	22,4	23,9	20,3	21,5
		19,9	18,1	23,6	29,7	31,0	26,8	21,8	21,5	26,2	28,9	25,2	25,7	20,8	19,7	24,9	29,3	27,8	26,3
	EUR	17,8	16,2	19,5	18,6	17,2	18,0	16,6	18,5	19,1	17,9	12,6	16,6	17,2	17,4	19,3	18,3	14,4	17,3
		15,4	18,3	20,9	23,7	22,5	21,4	16,9	19,4	22,4	22,8	17,1	19,9	16,1	18,9	21,7	23,2	19,4	20,6
		18,6	16,4	23,1	29,5	29,6	25,9	18,7	18,0	23,6	27,8	24,5	24,1	18,7	17,2	23,3	28,6	26,8	25,0

Fortsetzung: Thüringen

Stimmenanteile für die REP und die sonstigen Parteien

	Männer				Frauen				Männer und Frauen			
	18-24J. 34J.	25-34J. 44J.	45-59J. 59J.	60J. u.ä. ges.	18-24J. 34J.	25-34J. 44J.	45-59J. 59J.	60J. u.ä. ges.	18-24J. 34J.	25-34J. 44J.	45-59J. 59J.	60J. u.ä. ges.
REP												
BTW 1990	6,3	3,9	2,8	1,2	0,5	2,4	1,8	0,9	0,6	0,3	0,1	0,5
1994	wurde nicht erhoben											
1998	wurde nicht erhoben											
2002	1,2	1,6	2,0	1,1	0,3	1,1	0,9	0,8	0,6	0,4	0,2	0,5
LTW 1990
1994
1999	1,8	1,6	1,4	1,1	0,5	1,1	0,4	0,8	0,5	0,4	0,2	0,4
2004	3,2	4,7	4,3	3,3	1,1	2,9	2,2	2,2	2,0	1,5	0,6	1,3
EUR 1994	8,8	7,2	5,4	4,0	2,0	4,9	2,9	2,0	1,6	1,2	0,7	1,4
1999	4,8	5,0	3,9	2,8	1,2	3,0	1,7	1,5	1,1	0,9	0,4	0,9
2004	2,9	4,5	4,7	4,2	1,3	3,2	2,3	1,7	2,1	1,7	0,6	1,4
Sonstige BTW 1990	4,2	3,1	2,5	2,4	1,9	2,6	3,6	2,5	2,5	2,4	2,3	2,5
1994	wurde nicht erhoben											
1998	wurde nicht erhoben											
2002	6,6	5,9	4,0	3,2	1,5	3,6	3,9	3,1	3,0	2,3	1,1	2,2
ITW 1990	7,2	9,7	11,3	7,7	7,1	2,2	6,7	7,4	9,4	4,3	4,1	3,8
1994	8,6	8,6	3,3	2,0	1,7	4,2	4,7	2,9	3,0	4,5	1,6	3,2
1999	14,5	9,6	7,7	5,9	2,9	6,6	9,9	7,9	6,7	4,1	1,9	4,6
2004	12,2	9,4	6,8	5,7	3,4	6,1	7,7	6,1	6,3	5,6	3,5	5,1
EUR 1994	14,9	10,1	8,3	6,1	4,1	7,7	14,2	11,0	9,6	7,6	4,7	8,2
1999	11,8	6,4	4,9	3,9	2,1	4,5	9,3	8,1	7,3	5,1	2,7	5,3
2004	14,6	11,7	9,9	7,7	5,4	8,4	14,8	14,9	13,5	10,9	6,7	10,3

1 Urnenwähler gemessen an den Urnenwahlberechtigten. Ab 2002 bei Bundestagswahlen Urnen- und Briefwähler gemessen an den Wahlberechtigten.

Bei der BTW 2002: Anteil der Wähler im Stimm- und Wahlscheinvermerk im Wählerverzeichnis an den Wahlberechtigten.

2 . . = Wert unbekannt.

3 B90/Gr .

** Bei den Landtagswahlen 1990 und 1994 in Thüringen wurde die Repräsentativstatistik nicht erhoben. Die hier berichteten Zahlen stammen von der Forschungsgruppe Wahlen e. V. Mannheim, deren jeweilige Wahltagsbefragung eine sehr hohe Befragtenanzahl umfasst. Da bei diesen Umfragen nur Wähler befragt wurden, sind Aussagen zur Wahlbeteiligung nicht möglich. 1990 wurden die Gruppen 18-24, 25-29, 30-39, 40-49, 50-59, 60 Jahre und älter ausgezählt.

**Das Wahlverhalten der Jungwähler¹ in den Ländern
und in der Bundesrepublik Deutschland**

Land/Wahl	Männer					Frauen					Männer und Frauen												
	CDU/ CSU %	SPD %	FDP %	GRÜNE %	PDS %	REP %	Son. %	CDU/ CSU %	SPD %	FDP %	GRÜNE %	PDS %	REP %	Son. %	CDU/ CSU %	SPD %	FDP %	GRÜNE %	PDS %	REP %	Son. %		
Bundesrepublik Deutschland²																							
BTW 1972	34,7	54,3	9,6	-	-	-	1,4	35,9	55,0	8,5	-	-	-	0,6	35,3	54,6	9,1	-	-	-	-	-	1,0
1976	40,3	49,4	8,5	-	-	-	1,8	40,2	50,2	8,6	-	-	-	1,0	40,2	49,8	8,5	-	-	-	-	-	1,4
1980	35,6	47,6	10,9	5,3	-	-	0,7	33,0	50,3	11,9	4,3	-	-	0,4	34,4	48,9	11,4	4,8	-	-	-	-	0,6
1983	42,0	37,6	5,4	14,2	-	-	0,7	40,3	40,6	5,2	13,5	-	-	0,4	41,2	39,0	5,3	13,9	-	-	-	-	0,6
1987	37,0	37,5	8,6	14,5	-	-	2,3	34,8	38,7	8,0	16,5	-	-	1,9	36,0	38,1	8,3	15,5	-	-	-	-	2,1
³ 1990	36,4	32,8	10,6	9,2	2,7	5,2	3,1	34,6	36,2	10,3	11,4	2,3	2,0	3,1	35,5	34,4	10,5	10,2	2,5	3,6	3,1	3,1	
davon:																							
Wahlgebiet West	37,2	35,3	10,4	8,8	0,7	4,8	2,7	35,0	39,0	9,9	10,9	0,3	2,1	2,8	36,1	37,1	10,2	9,8	0,5	3,5	2,8	2,8	
Wahlgebiet Ost	33,0	21,0	11,4	10,8	11,6	7,0	5,1	32,9	23,7	12,2	13,6	11,4	1,7	4,5	33,0	22,3	11,8	12,2	11,5	4,4	4,8	4,8	
** 1994	35,0	32,7	6,7	12,9	4,8	.	7,9	30,8	36,5	6,2	15,8	5,5	.	5,2	33,2	34,6	6,3	14,2	5,1	.	.	6,6	
davon:																							
Wahlgebiet West	36,0	34,0	7,0	13,0	2,0	.	8,0	32,0	38,0	7,0	17,0	2,0	.	4,0	34,0	36,0	7,0	15,0	2,0	.	.	6,0	
Wahlgebiet Ost	30,0	23,0	4,0	10,0	22,0	.	11,0	25,0	30,0	3,0	11,0	25,0	.	6,0	29,0	26,0	4,0	10,0	23,0	.	.	8,0	
** 1998	29,9	33,4	6,6	9,3	5,4	4,3	11,1	28,8	37,3	6,4	11,6	7,2	2,2	6,5	29,4	35,4	6,5	10,4	6,2	3,3	8,8	8,8	
davon:																							
Wahlgebiet West	32,7	35,1	6,9	10,3	2,2	4,0	8,8	30,0	39,3	6,7	12,9	2,7	2,3	6,1	31,4	37,3	6,7	11,5	2,4	3,2	7,5	7,5	
Wahlgebiet Ost	19,0	26,6	5,5	5,3	18,2	5,4	20,0	23,9	29,1	5,4	6,1	25,8	1,6	8,1	21,3	27,8	5,4	5,7	21,7	3,6	14,5	14,5	
2002	33,3	34,9	11,5	10,9	4,0	1,3	4,2	30,7	41,3	8,9	11,4	3,4	0,7	3,5	32,0	38,1	10,2	11,2	3,7	1,0	3,8	3,8	
davon:																							
Wahlgebiet West	35,9	34,4	11,2	12,0	1,8	1,4	3,3	32,7	40,9	8,7	12,5	1,3	0,7	3,2	34,3	37,6	10,0	12,2	1,6	1,1	3,2	3,2	
Wahlgebiet Ost	23,9	36,8	12,4	6,9	11,8	1,0	7,2	22,4	43,2	9,8	7,3	11,9	0,7	4,7	23,2	39,8	11,2	7,1	11,8	0,8	6,1	6,1	

**Fortsetzung: Jungwähler
noch: Bundesrepublik Deutschland**

Land/Wahl	Männer						Frauen						Männer und Frauen						
	CDU/ CSU %	SPD %	FDP %	GRÜNE %	PDS %	REP Son. %	CDU/ CSU %	SPD %	FDP %	GRÜNE %	PDS %	REP Son. %	CDU/ CSU %	SPD %	FDP %	GRÜNE %	PDS %	REP Son. %	
EUR																			
1979	37,5	43,9	6,3	11,2	-	1,1	37,6	45,5	6,6	9,5	-	0,8	37,5	44,7	6,4	10,4	-	-	0,9
1984	35,8	35,9	3,8	19,9	-	4,5	34,2	37,9	3,3	19,7	-	4,9	35,0	36,9	3,6	19,8	-	-	4,7
1989	28,3	34,4	5,7	14,6	-	10,4	27,0	39,4	5,2	18,1	-	5,3	27,7	36,8	5,5	16,2	-	7,9	6,0
1994	30,4	25,5	4,6	15,8	5,1	7,6	27,5	28,7	4,8	21,5	4,6	2,9	29,0	27,0	4,7	18,5	4,9	5,3	10,6
davon:																			
Westdeutschland	32,6	27,4	4,7	17,2	1,5	6,8	28,9	30,4	4,8	23,1	0,9	2,9	30,8	28,8	4,7	20,0	1,2	4,9	9,5
Ostdeutschland	22,7	19,1	4,2	11,2	17,7	10,3	22,2	22,4	4,8	15,8	18,1	3,1	22,5	20,7	4,5	13,4	17,9	6,9	14,3
davon:																			
1999	46,1	23,5	4,6	8,2	6,7	3,8	45,7	26,0	3,5	10,1	6,4	1,5	46,0	24,6	4,1	9,1	6,5	2,7	7,0
Westdeutschland	48,4	25,9	4,8	9,3	2,6	3,7	47,6	28,4	3,9	11,4	2,0	1,5	48,1	27,1	4,4	10,3	2,3	2,6	5,3
Ostdeutschland	40,1	17,0	3,8	5,4	17,4	4,1	40,4	19,3	2,7	6,6	18,5	1,8	40,3	18,1	3,3	5,9	17,9	3,0	11,6
davon:																			
2004 ⁵	38,3	19,3	9,1	15,5	5,3	3,0	36,1	20,6	6,9	18,7	5,2	1,9	37,2	19,9	8,0	17,1	5,3	2,4	10,1
Westdeutschland	41,0	20,6	8,9	16,6	2,1	3,1	37,8	22,0	6,8	21,0	2,2	1,7	39,4	21,3	7,9	18,8	2,2	2,4	8,1
Ostdeutschland	29,1	14,6	9,8	11,8	16,3	2,7	29,7	15,1	7,3	9,7	16,6	2,6	29,3	14,8	8,6	10,8	16,4	2,7	17,2

1 Jungwähler: 18 bis 24jährige Wähler.

2 Bis 3.10.1990 nur die westlichen Länder ohne Berlin.

3 DIE GRÜNEN und B90/Gr .

4 . = Wert unbekannt.

5 vorläufige Werte

Wahlgebiet West = alte Länder und Berlin-West.

Wahlgebiet Ost = neue Länder und Berlin-Ost.

Westdeutschland = alte Länder.

Ostdeutschland = neue Länder und Berlin.
(nur für Europawahlen 1994 und 1999).

** Bei den mit ** markierten Wahlergebnissen wurde die Repräsentativstatistik nicht erhoben. Die hier berichteten Zahlen basieren auf den Wahltagsbefragungen der Forschungsgruppe Wahlen (1994) und Infratest dimap (1998). Für einzelne Länder liegen keine Daten vor.

Fortsetzung: Jungwähler

Land/Wahl	Männer						Frauen						Männer und Frauen							
	CDU	SPD	FDP ¹	GRÜNE	REP	PDS Son.	CDU	SPD	FDP ¹	GRÜNE	REP	PDS Son.	CDU	SPD	FDP ¹	GRÜNE	REP	PDS Son.		
Baden- Württemberg	1972	40,1	47,5	11,1	-	-	1,3	41,2	48,1	10,0	-	-	0,7	40,7	47,8	10,6	-	-	1,0	
	1976	43,3	45,8	9,1	-	-	1,8	43,2	46,6	9,3	-	-	0,9	43,3	46,2	9,2	-	-	1,4	
	1980	37,2	44,6	11,8	5,7	-	0,7	35,2	46,6	13,2	4,7	-	0,2	36,2	45,6	12,5	5,2	-	0,5	
	1983	45,5	30,7	6,8	16,3	-	0,8	43,4	33,3	6,8	16,2	-	0,3	44,5	32,0	6,8	16,2	-	0,5	
	1987	39,1	29,5	10,2	17,1	-	4,1	36,5	29,8	10,6	20,0	-	3,1	37,9	29,6	10,4	18,5	-	3,6	
	1990	37,0	29,2	11,7	9,6	7,1	0,5	36,7	32,0	11,0	12,7	2,9	0,1	36,9	30,5	11,4	11,1	5,1	0,3	
	1994	wurde nicht erhoben																		
	1998	wurde nicht erhoben																		
	2002	36,2	30,7	11,2	14,3	2,8	1,6	33,4	37,4	8,7	14,8	1,2	0,9	34,8	34,1	9,9	14,6	2,0	1,3	
	2004	45,2	42,1	8,0	-	-	4,3	48,6	40,7	8,4	-	-	-	1,9	46,8	41,5	8,2	-	-	
LTW	1976	39,2	36,3	6,8	16,6	-	0,5	41,3	36,1	7,1	14,6	-	0,4	40,2	36,2	6,9	15,7	-	0,5	
	1980	43,4	32,6	4,8	18,1	-	0,9	40,6	34,4	4,6	19,6	-	0,7	42,1	33,5	4,7	18,8	-	0,8	
	1984	43,5	29,9	4,6	12,3	-	9,7	40,9	31,4	5,3	16,4	-	6,0	42,3	30,6	4,9	14,2	-	8,0	
	1988	28,6	24,5	4,5	14,5	18,8	9,0	27,5	28,4	4,8	18,5	10,5	-	10,4	28,1	26,3	4,6	16,3	14,9	
	1992	37,4	18,2	9,3	19,2	12,3	3,6	33,4	21,8	8,7	23,4	7,2	-	5,6	35,5	19,9	9,0	21,2	9,9	
	1996	39,9	27,7	10,2	10,2	10,1	2,0	37,5	33,8	8,9	13,4	3,8	-	2,5	38,8	30,5	9,6	11,6	7,2	
EUR	1979	37,9	37,6	8,1	15,3	-	1,0	38,4	39,1	8,7	13,4	-	0,5	38,1	38,3	8,4	14,4	-	0,8	
	1984	37,9	26,5	4,5	25,1	-	6,0	37,2	26,9	4,2	25,0	-	6,7	37,6	26,7	4,4	25,0	-	6,3	
	1989	25,5	27,3	5,9	15,7	14,1	-	11,5	27,1	30,8	5,5	19,9	7,1	9,6	26,2	28,9	5,7	17,6	10,9	
	1994	34,1	19,6	4,9	17,6	9,8	1,0	12,9	29,6	24,2	5,1	24,3	4,1	0,8	31,9	21,8	5,0	20,8	7,0	
	1999	45,9	20,0	6,0	12,8	6,0	3,1	6,3	46,6	22,4	4,5	15,3	2,4	2,1	46,2	21,1	5,3	14,0	4,3	
	2004	40,6	18,2	9,0	18,2	.	14,1	39,4	18,0	7,5	21,5	.	13,4	40,0	18,1	8,3	19,8	.	13,8	

¹ In Baden-Württemberg FDP/DVP, nur bei Europawahlen FDP.

² . = Wert unbekannt

Fortsetzung: Jungwähler

Land/Wahl	Männer						Frauen						Männer und Frauen									
	CSU	SPD	FDP	GRÜNE ¹	REP	PDS Son.	CSU	SPD	FDP	GRÜNE ¹	REP	PDS Son.	CSU	SPD	FDP	GRÜNE ¹	REP	PDS Son.				
Bayern	BTW	1972	49,5	43,2	6,0	-	-	1,3	51,7	42,9	5,1	-	0,4	50,5	43,1	5,5	-	-	0,9			
		1976	57,7	34,9	5,8	-	-	1,5	56,9	36,2	6,3	-	0,7	57,3	35,5	6,0	-	-	1,1			
		1980	53,5	34,3	7,3	4,2	-	0,6	51,5	36,4	8,6	3,2	-	0,3	52,6	35,3	7,9	3,7	-	0,5		
		1983	56,0	26,9	4,7	11,3	-	1,1	55,4	28,6	4,7	10,6	-	0,6	55,7	27,7	4,7	11,0	-	0,9		
		1987	51,1	25,1	7,7	12,8	-	3,2	49,4	25,6	6,8	14,6	-	3,5	50,3	25,4	7,3	13,7	-	3,4		
		1990	43,6	26,2	9,0	8,7	7,7	0,5	43,9	28,6	7,7	10,1	4,1	0,2	43,7	27,4	8,4	9,4	6,0	0,4	4,7	
	1994	wurde nicht erhoben																				
	1998	wurde nicht erhoben																				
	2002	57,5	20,4	7,2	10,1	1,1	1,4	2,3	53,5	26,2	5,7	10,5	0,6	0,9	2,7	55,4	23,4	6,4	10,3	0,8	1,1	2,5
	² LITW	1974	57,8	33,5	5,5	-	-	3,2	60,5	31,4	6,2	-	-	1,9	59,1	32,5	5,9	-	-	2,5		
		1978	53,6	34,6	5,5	4,6	-	1,8	54,8	34,0	6,4	3,7	-	1,1	54,2	34,3	5,9	4,2	-	1,5		
		1982	53,6	30,0	2,5	12,2	-	1,7	54,1	31,6	2,3	10,7	-	1,3	53,8	30,8	2,4	11,5	-	1,5		
1986		49,8	26,1	3,6	14,2	2,6	3,9	49,1	26,2	3,4	16,3	1,5	3,7	49,4	26,1	3,5	15,2	2,1	3,8			
1990		47,3	24,2	5,4	11,0	6,8	5,3	45,5	26,3	4,8	13,4	3,9	6,2	46,4	25,2	5,1	12,1	5,4	5,7			
1994		44,8	26,2	3,6	11,2	6,0	8,2	41,7	27,8	3,3	14,1	2,9	10,2	43,3	27,0	3,4	12,6	4,5	9,1			
1998	48,1	25,5	1,8	7,6	7,5	9,4	45,4	27,2	1,9	10,1	3,7	11,5	46,9	26,3	1,9	8,8	5,8	0,4				
2003	56,1	15,6	3,7	13,4	3,7	3,8	53,1	18,4	3,0	14,6	2,2	4,7	54,7	16,9	3,4	13,9	3,0	4,2				
EUR	1979	55,8	30,1	4,5	8,4	-	1,2	56,0	31,2	4,6	7,5	-	0,8	55,9	30,6	4,5	8,0	-	1,0			
	1984	48,9	25,0	3,3	16,9	-	5,9	48,2	26,1	2,9	16,3	-	6,4	48,6	25,5	3,1	16,6	-	6,2			
	1989	35,8	21,3	4,5	13,6	18,4	6,4	36,7	24,3	4,4	17,3	10,3	7,1	36,2	22,7	4,4	15,3	14,6	6,7			
	1994	39,4	19,1	4,1	13,8	8,7	1,0	33,9	35,9	20,6	4,5	17,6	4,4	0,5	37,7	19,8	4,3	15,7	6,6	0,8	5,0	
	1999	62,1	16,1	2,8	7,8	3,3	2,1	5,9	58,5	19,4	2,5	10,4	1,5	1,3	60,4	17,6	2,7	9,0	2,5	1,7	6,1	
	2004	48,4	11,1	7,1	18,6	3,2	1,6	10,0	44,3	13,0	5,7	22,8	1,6	1,3	46,4	12,1	6,4	20,7	2,4	1,4	10,6	

¹ Bei der Landtagswahl 1978 in Bayern trat die Aktionsgemeinschaft Unabhängiger Deutscher unter dem Kennwort „Die Grünen“ auf.

² Bei Landtagswahlen werden nur die Stimmkreisstimmen (Erststimmen) nach Alter und Geschlecht ausgezählt.

Fortsetzung: Jungwähler

Land/Wahl	Männer						Frauen						Männer und Frauen									
	CDU %	SPD %	FDP %	GRÜNE ¹ %	PDS %	REP Son. %	CDU %	SPD %	FDP %	GRÜNE ¹ %	PDS %	REP Son. %	CDU %	SPD %	FDP %	GRÜNE ¹ %	PDS %	REP Son. %				
Berlin²																						
BTW 1990	31,7	26,9	7,8	6,9	10,5	8,2	7,9	29,8	31,1	8,0	7,7	10,7	4,0	8,6	30,8	28,9	7,9	7,3	10,6	6,2	8,4	
davon:																						
- West	39,7	28,9	9,5	9,2	2,1 ³	10,6		38,3	34,1	9,3	9,7	1,3	7,3		39,0	31,4	9,4	9,4	1,7	9,1		
- Ost	17,9	24,1	5,0	3,0	26,7	23,3		16,5	26,8	5,9	4,7	26,3	19,9		17,2	25,4	5,5	3,8	26,5	21,6		
1994 wurde nicht erhoben																						
1998 wurde nicht erhoben																						
2002	17,9	39,1	9,2	17,4	9,8	1,1	5,5	15,4	44,7	6,9	18,0	9,4	1,0	4,7	16,6	41,9	8,0	17,7	9,6	1,0	5,1	
ABG 1971	23,0	47,6	17,2	-	-	-	12,2	26,8	54,9	13,1	-	-	-	5,3	24,8	51,1	15,2	-	-	-	8,9	
1975	24,4	44,3	12,8	-	-	-	18,4	27,9	47,3	13,8	-	-	-	11,0	26,0	45,7	13,2	-	-	-	15,0	
⁴ 1979	30,7	42,6	8,8	15,1	-	-	2,9	31,2	43,6	9,6	13,6	-	-	2,0	31,0	43,1	9,2	14,4	-	-	2,5	
1981	32,8	33,7	5,4	27,5	-	-	0,7	31,5	39,6	5,8	22,3	-	-	0,7	32,2	36,4	5,6	25,1	-	-	0,7	
⁵ 1985	32,0	30,7	6,8	27,1	-	-	3,3	32,5	33,7	6,9	24,0	-	-	2,9	32,3	32,2	6,9	25,6	-	-	3,1	
1989	20,4	34,9	3,7	24,6	-	14,6	1,9	22,6	38,3	2,5	25,3	-	8,4	2,8	21,4	36,5	3,1	24,9	-	11,7	2,3	
1990	33,8	25,8	5,2	15,1	8,8	10,6	0,8	31,8	28,4	6,3	18,6	9,5	4,5	0,8	32,9	27,0	5,7	16,7	9,1	7,7	0,8	
davon:																						
- West	41,6	27,4	6,0	12,5	2,1	9,4	0,9	40,0	30,1	7,1	15,6	1,4	5,0	0,8	40,9	28,6	6,5	13,9	1,8	7,4	0,9	
- Ost	18,3	22,6	3,4	20,1	22,1	12,9	0,6	18,2	25,5	5,0	23,8	22,9	3,7	0,9	18,2	24,0	4,2	22,0	22,5	8,3	0,7	

**Fortsetzung: Jungwähler
noch: Berlin**

Land/Wahl	Männer					Frauen					Männer und Frauen											
	CDU %	SPD %	FDP %	GRÜNE ¹ %	PDS %	REP %	Son. %	CDU %	SPD %	FDP %	GRÜNE ¹ %	PDS %	REP %	Son. %	CDU %	SPD %	FDP %	GRÜNE ¹ %	PDS %	REP %	Son. %	
ABG 1995	25,2	16,9	2,4	20,8	15,2	7,5	12,1	21,4	22,5	2,9	23,1	16,7	3,2	10,1	23,3	19,7	2,7	21,9	15,9	5,3	1,1	1,1
davon:																						
- West	31,2	20,1	3,1	24,7	3,9	5,5	11,5	27,4	27,2	3,3	27,0	3,1	2,2	9,8	29,3	23,7	3,2	25,9	3,5	3,8	0,6	0,6
- Ost	16,6	12,1	1,4	15,1	31,5	10,5	12,9	13,1	15,9	2,4	17,5	35,9	4,7	10,6	14,8	14,0	1,9	16,3	33,7	7,5	1,7	1,7
ABG 1999	31,6	19,9	2,9	11,5	19,9	6,3	7,9	28,9	22,1	2,7	13,6	21,1	3,8	7,7	30,3	21,0	2,8	12,5	20,5	5,1	7,8	7,8
davon:																						
- West	39,8	25,0	4,2	15,1	5,4	6,0	4,5	35,8	28,6	3,7	17,2	5,5	3,4	5,7	37,8	26,8	4,0	16,1	5,5	4,7	5,1	5,1
- Ost	23,7	15,0	1,7	8,0	33,9	6,6	11,1	22,5	16,0	1,8	10,3	35,7	4,1	9,6	23,1	15,5	1,8	9,2	34,8	5,4	0,4	0,4
ABG 2001	wurde nicht erhoben																					
EUR 1994	17,4	21,6	4,1	21,3	15,9	8,2	11,5	14,8	24,3	4,0	27,3	16,9	3,4	9,3	16,1	22,9	4,1	24,2	16,4	5,9	10,5	10,5
davon:																						
- West	23,1	25,8	5,2	24,4	4,9	6,5	10,2	19,5	28,5	5,1	31,7	3,4	3,2	8,5	21,3	27,2	5,1	27,9	4,2	4,9	9,4	9,4
- Ost	8,0	14,6	2,4	16,2	34,0	11,0	13,8	7,0	17,2	2,2	20,1	39,1	3,8	10,7	7,5	15,9	2,3	18,1	36,5	7,5	12,3	12,3
EUR 1999	25,9	23,0	4,0	15,6	19,3	4,1	8,2	24,2	25,2	2,5	18,1	20,9	1,7	7,4	25,1	24,1	3,2	16,8	20,1	2,9	7,8	7,8
davon:																						
- West	31,5	30,5	4,5	19,2	6,0	2,7	5,6	30,4	32,6	3,4	22,2	3,8	1,2	6,4	30,9	31,5	4,0	20,7	4,9	2,0	6,0	6,0
- Ost	19,6	14,3	3,4	11,4	34,4	5,6	11,2	17,2	16,8	1,4	13,4	40,3	2,2	8,7	18,4	15,6	2,4	12,4	37,4	3,9	9,9	9,9
EUR 2004	18,2	19,9	8,2	27,8	12,6	³ 13,2		15,2	20,4	5,0	32,5	13,8	.	13,0	16,7	20,2	6,6	30,2	13,2	.	13,1	13,1
davon:																						
- West	23,1	22,5	8,9	31,5	4,2	³ 9,8		18,3	22,4	6,5	35,2	5,6	.	12,0	20,6	22,5	7,6	33,4	4,9	.	11,0	11,0
- Ost	12,7	16,9	7,5	23,7	22,1	³ 17,1		11,3	17,9	3,2	29,2	24,1	.	14,3	12,0	17,4	5,4	26,4	23,1	.	15,7	15,7
																						KAS

¹ Bei den Abgeordnetenhauswahlen 1979, 1985, 1989 und 1990 in Berlin: Alternative Liste.

² Bei der Abgeordnetenhauswahl 1981 in Berlin: Alternative Liste und Grüne Liste Berlin.

³ Bis 3.10.1990 nur der Westteil Berlins.

⁴ . = Wert unbekannt.

⁵ Ab 1979 Zweitstimmen.

⁶ 1985 und 1989: 18 bis 29 Jahre.

Fortsetzung: Jungwähler

Land/Wahl	Männer						Frauen						Männer und Frauen									
	CDU %	SPD %	FDP %	GRÜNE ¹ %	REP %	PDS Son. %	CDU %	SPD %	FDP %	GRÜNE ¹ %	REP %	PDS Son. %	CDU %	SPD %	FDP %	GRÜNE ¹ %	REP %	PDS Son. %				
Land Bremen	BTW	1972	19,0	66,0	13,1	-	-	1,9	16,5	69,7	12,9	-	0,9	17,7	67,7	12,9	-	-	1,4			
		1976	18,4	63,7	12,3	-	-	5,6	20,2	62,3	14,1	-	3,3	19,3	63,0	13,2	-	-	4,5			
		1980	18,1	55,6	14,3	10,7	-	1,3	15,7	61,4	14,3	7,7	-	0,9	16,9	58,4	14,3	9,3	-	1,1		
		1983	22,9	46,1	4,0	25,3	-	1,7	23,9	50,8	3,9	20,6	-	0,8	23,3	48,3	3,9	23,1	-	1,3		
		1987	18,0	50,1	6,4	24,0	-	1,5	15,1	49,3	5,7	29,3	-	0,7	16,6	49,7	6,0	26,6	-	1,1		
	1990	26,5	40,7	10,4	14,1	4,8	2,3	1,2	20,6	47,3	9,1	18,4	1,1	1,5	23,8	43,8	9,8	16,1	3,1	2,2	1,3	
	1994	wurde nicht erhoben																				
	1998	wurde nicht erhoben																				
	2002	18,8	50,0	7,5	16,7	0,2	2,8	3,9	15,5	51,4	7,3	21,1	0,2	1,7	17,2	50,7	7,4	18,9	0,2	2,8	2,8	
	BÜR	1975	19,8	48,8	14,9	-	-	16,6	18,8	57,5	13,8	-	-	10,0	19,3	52,7	14,4	-	-	13,6		
1979		16,3	48,2	11,4	21,0	-	3,0	17,5	53,2	8,8	18,7	-	1,7	16,9	50,5	10,3	20,0	-	2,4			
1983		22,8	45,1	4,3	21,9	-	5,8	22,0	55,4	1,7	17,8	-	3,1	22,4	50,2	3,0	19,8	-	4,5			
1987		18,8	47,5	8,0	19,6	1,2	4,9	15,6	51,9	4,9	24,4	0,9	2,3	17,3	49,6	6,5	21,9	1,1	3,6			
1991		23,2	29,6	8,7	20,8	2,5	15,2	21,8	33,2	7,2	26,3	2,1	9,4	22,6	31,3	8,0	23,4	2,3	12,5			
1995		23,6	30,3	2,5	17,8	0,0	5,3	20,4	25,8	26,0	1,9	29,0	0,2	3,4	24,7	28,2	2,3	23,3	0,1	4,4	17,1	
1999		wurde nicht erhoben																				
2003		25,6	35,0	5,7	16,3	-	2,1	15,3	16,3	44,7	4,5	21,5	-	2,4	21,3	39,5	5,2	18,7	-	2,2	13,1	
EUR		1979	18,3	54,7	7,3	17,7	-	1,9	18,7	58,9	8,1	13,0	-	1,5	18,5	56,6	7,6	15,5	-	1,7		
		1984	16,3	46,8	2,4	29,6	-	4,9	18,0	45,5	2,1	28,8	-	5,6	17,1	46,2	2,2	29,2	-	5,3		
	1989	14,6	39,2	6,3	27,9	5,1	7,4	13,8	43,2	5,3	29,8	2,9	4,9	14,2	41,0	5,8	28,8	4,1	5,9			
	1994	20,4	34,5	5,4	22,0	4,5	3,6	9,5	16,7	35,0	4,4	32,6	3,7	3,9	18,6	34,7	4,9	27,1	4,1	3,7	6,8	
	1999	31,2	41,8	2,3	14,4	0,5	5,1	4,6	26,5	36,3	2,4	25,5	0,5	4,9	28,9	39,1	2,4	19,8	0,5	5,0	4,3	
	2004	21,1	25,2	8,3	32,0	-	3,4	10,2	12,6	29,0	3,0	44,6	0,9	4,8	17,1	27,0	5,8	37,8	0,4	4,0	7,8	
																						KAS

¹ Bei der Bürgerschaftswahl 1979 im Land Bremen: Bremer Grüne Liste und Alternative Liste für Demokratie und Umweltschutz-Bremen.
Bei der Bürgerschaftswahl 1983 im Land Bremen: DIE GRÜNEN und Bremer Grüne Liste.

Fortsetzung: Jungwähler

Land/Wahl	Männer						Frauen						Männer und Frauen								
	CDU %	SPD %	FDP %	GRÜNE ¹ %	REP %	PDS Son. %	CDU %	SPD %	FDP %	GRÜNE ¹ %	REP %	PDS Son. %	CDU %	SPD %	FDP %	GRÜNE ¹ %	REP %	PDS Son. %			
Hamburg	BTW 1972	16,4	65,7	16,1	-	-	1,7	18,3	66,0	14,8	-	-	0,9	17,3	65,9	15,4	-	-	1,3		
	1976	20,5	62,6	12,3	-	-	4,7	22,7	63,5	11,6	-	-	2,2	21,5	63,1	12,0	-	-	3,4		
	1980	18,9	54,0	15,4	10,3	-	1,3	15,9	58,4	16,4	8,3	-	1,0	17,4	56,2	15,9	9,3	-	1,2		
	1983	26,0	48,2	4,0	20,9	-	0,8	23,6	53,3	3,9	18,7	-	0,5	24,8	50,7	4,0	19,9	-	0,7		
	1987	25,4	38,5	7,9	27,1	-	1,2	23,5	43,5	9,4	22,4	-	1,1	24,5	41,0	8,7	24,7	-	1,1		
	1990	26,3	40,3	11,9	13,6	3,8	2,3	1,8	21,6	49,6	11,7	14,1	0,7	24,1	44,6	11,8	13,8	2,4	1,6		
	1994	wurde nicht erhoben																			
	1998	wurde nicht erhoben																			
	2002	17,6	39,4	11,9	23,2	-	3,6	4,3	16,1	50,3	7,5	19,3	-	2,8	16,8	45,3	9,5	21,1	-	3,2	4,1
	BÜR 1974	26,6	44,0	16,8	-	-	12,6		26,6	45,8	20,2	-	-	7,4	26,6	44,8	18,5	-	-	10,1	
1978	22,0	45,4	6,8	23,0	-	2,9		21,2	51,9	6,7	18,2	-	2,0	21,6	48,6	6,8	20,6	-	2,5		
6/1982	31,6	37,8	4,1	24,2	-	2,2		29,6	41,8	3,8	23,0	-	1,9	30,7	39,7	4,0	23,6	-	2,0		
12/1982	26,7	51,8	1,9	18,7	-	0,9		24,4	54,9	1,6	18,6	-	0,4	25,6	53,3	1,8	18,6	-	0,7		
1986	31,8	40,4	3,7	22,1	-	2,0		27,2	38,9	3,8	28,5	-	1,8	29,5	39,6	3,7	25,2	-	1,9		
1987	31,9	46,3	5,5	14,4	-	1,8		27,9	48,4	6,8	15,2	-	1,8	29,9	47,4	6,2	14,8	-	1,8		
1991	28,2	44,6	5,0	13,8	²	8,5		17,9	55,0	5,0	15,4	.	6,6	23,2	49,6	5,0	14,6	.	7,6		
1993	18,0	33,7	3,7	22,7	4,0	18,0		12,1	37,2	4,3	25,9	2,1	18,4	15,1	35,4	4,0	24,2	3,1	18,2		
1997	21,1	30,6	2,5	16,5	1,2	16,8		13,8	38,1	2,9	23,8	1,7	18,8	17,5	34,3	2,7	20,2	1,5	22,9		
2001	20,7	36,6	5,3	9,3	²	28,0		23,5	37,0	4,6	13,4	.	21,4	22,1	36,8	5,0	11,4	.	24,8		
2004	34,3	29,4	2,6	23,6	-	.		35,8	31,0	2,7	22,7	-	.	35,1	30,3	2,6	23,1	-	.		
EUR 1979	22,7	55,0	7,1	13,8	-	1,3		20,8	57,7	7,2	12,5	-	1,9	21,8	56,3	7,2	13,2	-	1,6		
1984	24,3	38,2	3,2	28,2	-	6,1		21,3	39,5	3,1	30,8	-	5,2	22,8	38,8	3,2	29,5	-	5,7		
1989	21,8	35,8	5,9	20,7	8,9	7,0		13,9	44,7	9,2	26,8	3,4	2,0	17,7	40,5	7,6	23,9	6,0	4,4		
1994	20,0	27,6	3,8	34,3	3,3	2,9	8,1	16,4	29,9	2,0	36,8	3,5	10,0	18,2	28,7	2,9	35,5	3,4	2,2		
1999	32,6	29,9	6,8	13,6	2,7	10,9	3,4	30,1	36,3	4,8	15,8	0,7	4,1	31,4	33,1	5,8	14,7	1,7	9,6		
2004	24,0	26,0	7,1	35,7	.	.		23,9	22,1	4,3	38,0	.	.	24,0	24,0	5,7	36,9	.	.		
																				KAS	

¹ Bei der Bürgerschaftswahl 1978 in Hamburg: Bunte Liste und Grüne Liste Umweltschutz.

Bei den Bürgerschaftswahlen 6/1982 und 12/1982: Grün-Alternative Liste.

Bei den Bürgerschaftswahlen 1986, 1987 und 1991: DIE GRÜNEN/Grün-Alternative Liste.

Bei den Bürgerschaftswahlen 1993, 1997 und 2001: BÜNDNIS 90/DIE GRÜNEN.

² . = Wert unbekannt.

Fortsetzung: Jungwähler

Land/Wahl	Männer						Frauen						Männer und Frauen									
	CDU %	SPD %	FDP %	GRÜNE ¹ %	REP %	PDS Son. %	CDU %	SPD %	FDP %	GRÜNE ¹ %	REP %	PDS Son. %	CDU %	SPD %	FDP %	GRÜNE ¹ %	REP %	PDS Son. %				
Hessen	BTW	1972	28,5	58,2	11,6	-	-	1,7	-	-	-	-	0,7	29,5	58,2	11,0	-	-	-	1,2		
		1976	33,9	54,6	8,8	-	-	2,6	-	-	-	-	1,7	33,9	54,8	9,1	-	-	-	2,2		
		1980	30,2	52,0	10,1	7,0	-	0,7	-	-	-	-	0,6	28,9	53,1	10,8	6,6	-	-	0,7		
		1983	37,9	41,2	4,9	15,5	-	0,6	-	-	-	-	0,3	37,0	42,4	4,9	15,3	-	-	0,4		
		1987	34,3	39,0	8,2	16,1	-	2,4	-	-	-	-	1,5	32,7	39,6	8,0	17,7	-	-	2,0		
	1990	35,0	37,3	11,5	8,8	4,8	0,6	2,0	-	-	-	0,3	2,1	33,1	39,0	11,0	10,8	3,7	0,4	2,0		
	1994	wurde nicht erhoben																				
	1998	wurde nicht erhoben																				
	2002	32,0	36,2	11,9	12,9	1,6	1,9	3,6	28,4	44,9	8,5	12,8	0,8	1,3	3,2	30,2	40,5	10,2	12,9	1,2	1,6	3,4
	LTW	1974	35,2	52,5	7,7	-	-	4,5	38,2	50,8	8,5	-	-	2,5	36,7	51,7	8,1	-	-	-	3,7	
1978		34,9	49,9	6,7	6,5	-	1,9	36,3	50,1	6,8	5,8	-	1,0	35,6	50,0	6,7	6,2	-	-	1,5		
1982		36,6	39,3	1,8	21,9	-	0,4	33,7	42,8	2,0	21,0	-	0,4	35,2	41,0	1,9	21,5	-	-	0,4		
1983		31,2	47,4	5,3	14,9	-	1,2	30,1	49,1	4,8	14,8	-	1,1	30,7	48,3	5,0	14,9	-	-	1,1		
1987		36,0	40,7	6,4	16,3	-	0,6	31,6	42,3	6,3	19,2	-	0,6	33,9	41,5	6,3	17,7	-	-	0,6		
² 1991		32,1	39,7	8,4	13,9	3,8	2,0	28,5	41,6	6,9	19,1	1,7	2,2	30,4	40,6	7,7	16,4	2,8	-	2,1		
1995		34,8	30,5	9,1	17,6	3,5	4,5	29,2	35,9	5,9	24,4	1,5	3,0	32,2	33,0	7,6	20,8	2,5	-	3,8		
1999		46,1	27,7	7,1	9,1	7,0	3,1	39,5	34,5	6,6	11,5	3,4	4,4	43,0	30,8	6,9	10,2	5,3	-	3,7		
2003		49,3	22,2	7,3	13,6	4,2	3,3	42,7	27,5	7,1	16,0	1,8	5,0	46,2	24,7	7,2	14,7	3,1	-	4,1		
EUR		1979	31,5	49,7	6,7	10,7	-	1,3	32,1	51,1	6,5	9,3	-	1,0	31,8	50,4	6,6	10,0	-	-	1,2	
	1984	30,4	42,2	4,2	18,0	-	5,2	29,2	43,9	3,3	18,1	-	5,5	29,8	43,0	3,8	18,0	-	-	5,4		
	1989	23,6	36,5	4,9	16,9	10,3	7,8	21,5	42,5	4,0	21,6	4,7	5,6	22,6	39,3	4,5	19,1	7,7	-	6,8		
	1994	28,8	28,4	5,3	17,9	7,6	2,2	9,8	24,6	32,3	5,0	26,9	2,4	8,0	26,8	30,3	5,1	22,2	5,1	1,6	9,0	
	1999	41,6	29,1	5,1	13,5	3,0	3,9	3,7	44,4	30,7	5,1	12,1	1,5	3,1	42,9	29,9	5,1	12,9	2,3	3,5	3,4	
	2004	33,8	19,6	11,5	19,8	3,0	2,2	10,2	29,4	21,9	7,0	24,8	2,0	3,1	32,6	21,2	9,7	22,6	2,6	2,7	8,7	

¹ Bei der Landtagswahl 1978 in Hessen: Grüne Liste Hessen, Grüne Aktion Zukunft und Grüne Liste Umweltschutz.

² Ab 1991 Landesstimmen.

Fortsetzung: Jungwähler

Land/Wahl	Männer					Frauen					Männer und Frauen												
	CDU %	SPD %	FDP %	GRÜNE ¹ %	PDS %	REP %	Son. %	CDU %	SPD %	FDP %	GRÜNE ¹ %	PDS %	REP %	Son. %	CDU %	SPD %	FDP %	GRÜNE ¹ %	PDS %	REP %	Son. %		
Mecklenburg- Vorpommern																							
BTW 1990	27,8	24,8	7,4	12,9	18,0	7,2	1,9	27,0	28,4	9,1	15,5	16,7	1,5	2,1	27,4	26,5	8,2	14,1	17,4	4,4	1,9		
1994	wurde nicht erhoben																						
1998	wurde nicht erhoben																						
2002	27,4	37,7	12,3	5,5	9,7	0,4	7,0	24,8	44,6	10,1	6,1	11,2	0,3	2,9	26,2	40,9	11,3	5,8	10,4	0,4	5,1		
** LITW 1990	31,4	26,8	7,4	13,7	14,4	² 6,3	30,2	29,2	2,1	16,2	17,6	.	4,7	31,2	28,1	4,8	14,6	15,9	.	5,4			
** 1994	35,5	18,5	2,7	8,6	26,3	² 8,4	24,7	28,5	4,2	9,2	31,2	.	2,2	30,3	23,2	3,8	8,7	28,4	.	5,6			
** 1998	25,0	25,0	3,0	6,0	20,0	² 21,0	22,0	29,0	2,0	8,0	25,0	.	14,0	24,0	27,0	2,0	7,0	22,0	.	18,0			
2002	29,9	35,1	9,2	3,7	11,5	0,4	10,4	26,1	42,0	8,2	4,9	11,7	0,2	6,8	28,2	38,3	8,7	4,2	11,6	0,3	8,7		
EUR 1994	21,3	21,5	2,8	8,5	23,8	9,1	12,9	19,0	24,5	3,7	12,1	25,9	3,9	10,7	20,3	22,9	3,2	10,1	24,8	6,8	12,1		
1999	42,6	18,3	2,9	2,6	20,1	2,4	11,1	44,4	18,6	1,1	3,4	21,1	0,5	10,8	43,4	18,4	2,1	2,9	20,6	1,6	11,0		
2004	39,5	19,4	7,9	6,5	12,9	² 13,9	35,7	19,1	6,7	8,5	12,9	.	17,1	37,7	19,3	7,3	7,4	12,9	.	15,4			
																							KAS

¹ Bei der Bundestagswahl 1990 B90/Gr .

² . = Wert unbekannt .

****** Bei den mit ****** markierten Wahlen wurde die Repräsentativstatistik nicht erhoben. Die hier berichteten Zahlen stammen von der Forschungsgruppe Wahlen e. V. Mannheim, deren Wahltagsbefragung eine sehr hohe Befragtenanzahl umfasst.

Fortsetzung: Jungwähler

Land/Wahl	Männer						Frauen						Männer und Frauen						
	CDU %	SPD %	FDP %	GRÜNE ¹ %	REP %	PDS Son. %	CDU %	SPD %	FDP %	GRÜNE ¹ %	REP %	PDS Son. %	CDU %	SPD %	FDP %	GRÜNE ¹ %	REP %	PDS Son. %	
Niedersachsen																			
BTW 1972	31,7	57,8	9,5	-	-	1,0	32,5	58,2	8,8	-	-	0,5	32,1	58,0	9,2	-	-	0,8	
1976	35,8	54,0	8,7	-	-	1,5	34,8	55,9	8,4	-	-	0,9	35,3	54,9	8,6	-	-	1,2	
1980	30,4	51,9	10,8	6,2	-	0,7	26,4	57,1	11,4	4,7	-	0,4	28,4	54,5	11,1	5,5	-	0,5	
1983	38,4	40,9	5,0	15,0	-	0,6	35,9	44,1	4,7	15,1	-	0,2	37,2	42,5	4,9	15,1	-	0,4	
1987	34,0	42,7	8,5	13,6	-	1,3	31,8	44,8	6,9	15,6	-	0,8	32,9	43,7	7,7	14,6	-	1,0	
1990	37,5	39,2	9,9	8,6	2,4	0,9	34,4	43,0	9,3	11,1	0,7	1,3	36,0	41,0	9,6	9,8	1,6	1,4	
1994	wurde nicht erhoben																		
1998	wurde nicht erhoben																		
2002	28,4	45,0	10,6	9,8	1,0	1,7	25,4	52,8	7,5	10,2	0,4	1,1	26,9	48,9	9,1	10,0	0,7	1,4	
LTW 1974	38,7	51,1	8,2	-	-	2,0	38,9	51,0	9,0	-	-	1,2	38,8	51,1	8,5	-	-	1,6	
1978	37,1	44,4	3,7	12,9	-	1,9	37,0	47,7	3,8	10,5	-	1,0	37,1	46,0	3,8	11,7	-	1,5	
1982	41,9	32,4	5,0	20,3	-	0,3	39,6	34,3	5,4	20,2	-	0,5	40,8	33,3	5,2	20,3	-	0,4	
1986	37,1	43,4	5,1	13,6	-	0,7	34,1	44,3	5,0	16,1	-	0,5	35,6	43,9	5,0	14,8	-	0,6	
² 1990	33,4	43,4	6,9	11,1	.	3	31,3	47,0	5,0	13,8	.	2,9	32,4	45,2	6,0	12,4	.	4,0	
1994	30,1	37,1	4,9	13,5	.	3	27,7	41,7	3,9	18,0	.	8,6	29,0	39,3	4,4	15,6	.	11,7	
1998	32,0	41,2	5,3	10,5	.	3	31,0	42,1	5,0	14,9	.	7,0	31,5	41,7	5,1	12,7	.	9,1	
2003	45,8	27,2	9,2	11,4	.	6,4	44,8	30,6	8,8	11,7	.	4,1	45,3	28,8	9,0	11,5	.	5,4	
EUR 1979	34,3	47,6	4,5	12,9	-	0,7	33,2	50,5	4,8	11,1	-	0,5	33,7	49,0	4,6	12,1	-	0,6	
1984	33,7	38,1	3,9	20,6	-	3,8	31,5	40,5	3,1	20,5	-	4,4	32,6	39,2	3,5	20,5	-	4,1	
1989	26,5	40,2	6,1	15,3	6,5	5,4	25,0	44,3	5,2	19,4	3,0	3,1	25,8	42,2	5,7	17,3	4,8	4,3	
1994	31,5	33,9	4,0	16,5	4,7	7,4	27,0	39,9	3,7	21,5	1,7	4,7	29,3	36,8	3,9	18,9	3,3	6,1	
1999	43,0	32,4	5,0	7,6	3,8	2,5	44,6	33,7	4,0	9,5	1,4	1,7	43,8	33,1	4,5	8,5	2,6	5,4	
2004	35,7	25,4	9,9	17,0	.	3	34,5	25,5	7,6	21,0	.	2,6	35,1	25,5	8,7	19,0	.	8,9	
																		KAS	

¹ Bei der Landtagswahl 1978 in Niedersachsen: Grüne Liste Umweltschutz.

² Ab 1990 Zweitstimmen.

³ . = Wert unbekannt.

Fortsetzung: Jungwähler

Land/Wahl	Männer						Frauen						Männer und Frauen										
	CDU	SPD	FDP	GRÜNE	REP	PDS Son.	CDU	SPD	FDP	GRÜNE	REP	PDS Son.	CDU	SPD	FDP	GRÜNE	REP	PDS Son.					
Nordrhein-Westfalen	BTW 1972	29,3	59,5	9,9	-	-	1,3	30,4	60,7	8,5	-	-	0,5	29,8	60,1	9,2	-	-	0,9				
	1976	35,8	53,4	9,2	-	-	1,6	36,0	54,1	9,0	-	-	0,9	35,9	53,7	9,1	-	-	1,3				
	1980	30,5	52,3	12,1	4,4	-	0,7	28,4	54,4	13,1	3,6	-	0,5	29,5	53,3	12,6	4,0	-	0,6				
	1983	37,6	42,7	5,4	13,6	-	0,7	35,3	46,4	5,2	12,8	-	0,5	36,5	44,5	5,3	13,2	-	0,6				
	1987	32,3	44,6	8,4	13,2	-	1,5	30,2	46,4	7,7	14,5	-	1,2	31,3	45,5	8,1	13,8	-	1,4				
	1990	34,6	40,5	10,6	8,5	3,3	0,6	1,8	31,6	44,4	10,6	10,1	1,2	0,3	33,2	42,4	10,6	9,3	2,3	0,5	1,7		
	1994	wurde nicht erhoben																					
	1998	wurde nicht erhoben																					
	2002	30,2	38,8	13,7	11,1	1,0	1,7	3,5	26,4	45,3	11,1	11,9	0,6	1,4	3,3	28,3	42,0	12,4	11,5	0,8	1,6	3,4	
	ITW 1975	35,7	54,0	7,8	-	-	-	2,5	36,6	53,7	8,3	-	-	-	1,4	36,1	53,8	8,0	-	-	-	-	1,9
1980	31,4	52,4	4,8	10,9	-	-	0,5	30,1	54,7	5,4	9,3	-	-	0,5	30,8	53,5	5,1	10,1	-	-	-	0,5	
1985	30,0	52,3	5,2	11,3	-	-	1,2	27,5	54,3	4,9	11,8	-	-	1,5	28,8	53,3	5,1	11,5	-	-	-	1,4	
1990	31,2	46,9	6,2	10,2	3,9	-	1,6	28,1	50,0	5,9	12,9	1,4	-	1,6	29,7	48,4	6,1	11,5	2,7	-	-	1,6	
1995	34,2	38,3	4,8	19,3	1,5	-	2,0	29,0	40,6	4,1	24,0	0,6	-	2,0	31,7	39,4	4,5	21,6	1,1	-	-	2,1	
2000	34,0	34,1	15,2	8,7	4,4	2,1	1,6	35,1	37,3	10,4	12,3	1,5	1,6	1,9	34,5	35,6	12,9	10,4	3,0	1,9	1,7	1,7	
EUR 1979	33,6	47,2	7,1	10,8	-	-	1,2	33,6	49,3	7,3	9,0	-	-	0,8	33,6	48,2	7,2	9,9	-	-	-	1,0	
1984	33,7	39,1	3,9	19,6	-	-	3,7	31,6	42,1	3,3	19,2	-	-	3,7	32,7	40,5	3,6	19,4	-	-	-	3,7	
1989	27,6	40,7	6,4	13,6	6,7	-	5,0	24,8	46,2	5,8	16,5	3,1	-	3,7	26,2	43,4	6,1	15,0	5,0	-	-	4,4	
1994	30,3	32,1	5,4	18,4	5,0	1,5	7,3	27,0	34,6	5,4	24,9	1,9	1,0	5,3	28,7	33,3	5,4	21,5	3,5	1,3	6,3	6,3	
1999	46,2	30,3	5,6	8,4	2,7	2,2	4,5	45,5	31,8	4,2	11,5	1,0	1,7	4,2	45,9	31,0	4,9	9,9	1,9	2,0	4,4	4,4	
2004	38,3	20,4	11,0	17,7	1,9	2,9	6,6	35,4	23,1	9,1	21,1	0,9	2,5	6,8	36,9	21,7	10,1	19,3	1,4	2,7	6,7	6,7	
																							KAS

Fortsetzung: Jungwähler

Land/Wahl	Männer						Frauen						Männer und Frauen							
	CDU	SPD	FDP	GRÜNE	REP	PDS Son.	CDU	SPD	FDP	GRÜNE	REP	PDS Son.	CDU	SPD	FDP	GRÜNE	REP	PDS Son.		
	%	%	%	%	%	%	%	%	%	%	%	%	%	%	%	%	%	%		
Rheinland-Pfalz	BTW 1972	38,1	52,3	8,1	-	-	1,5	-	-	-	-	0,5	38,3	52,5	8,1	-	-	1,0		
	1976	41,6	50,3	6,7	-	-	1,4	-	-	-	-	0,7	42,2	49,6	7,1	-	-	1,0		
	1980	37,4	47,3	10,2	4,6	-	0,5	-	-	3,9	-	0,4	36,2	48,2	10,8	4,2	-	0,5		
	1983	43,2	37,9	6,1	12,3	-	0,5	-	-	12,2	-	0,3	42,9	38,6	5,9	12,2	-	0,4		
	1987	38,8	36,2	9,5	13,2	-	2,3	-	-	15,4	-	1,8	37,7	36,7	9,3	14,2	-	2,1		
	1990	39,9	34,5	10,8	8,0	4,0	0,6	2,2	-	9,2	1,9	0,1	38,6	36,5	10,7	8,6	3,0	0,4	2,2	
	1994	wurde nicht erhoben																		
	1998	wurde nicht erhoben																		
	2002	35,8	33,2	13,5	9,7	2,5	1,7	3,5	-	11,2	1,7	1,0	3,6	34,3	35,8	12,4	10,5	2,1	1,4	3,6
	LTW 1975	48,4	44,0	4,7	-	-	2,9	-	-	5,4	-	-	1,7	49,5	43,2	5,0	-	-	2,4	
	1979	41,8	50,3	6,1	-	-	1,3	-	-	6,7	-	-	0,9	42,7	49,5	6,4	-	-	1,1	
	1983	45,6	39,2	2,4	12,5	-	0,3	-	-	2,5	13,0	-	0,3	44,8	39,7	2,4	12,8	-	0,2	
1987	39,5	37,3	6,9	11,9	-	4,5	-	-	6,5	14,5	-	3,4	38,5	37,8	6,7	13,1	-	4,0		
¹ 1991	28,6	42,9	8,0	12,8	5,1	2,7	-	-	7,7	15,3	2,4	2,9	28,1	43,5	7,8	14,0	3,8	2,8		
1996	36,7	31,3	9,4	11,7	7,0	3,9	-	-	7,8	15,8	3,2	3,8	36,1	32,6	8,6	13,7	5,1	3,8		
2001	30,2	36,0	11,3	8,1	.	14,4	-	-	8,9	9,4	.	11,2	31,1	37,1	10,2	8,7	.	12,9		
EUR 1979	39,3	45,9	5,7	8,0	-	1,1	-	-	7,2	6,4	-	0,8	40,2	45,1	6,4	7,2	-	1,0		
1984	39,8	37,6	3,6	15,6	-	3,5	-	-	3,7	16,2	-	5,2	38,1	38,1	3,6	15,9	-	4,3		
1989	31,5	36,9	5,5	12,8	7,5	5,8	-	-	5,7	15,5	3,6	4,5	30,1	39,4	5,6	14,1	5,6	5,2		
1994	33,4	33,5	4,1	13,2	6,4	8,1	1,1	8,1	4,3	18,5	2,9	7,2	32,9	33,9	4,2	15,8	4,7	7,6		
1999	52,2	26,1	3,9	6,6	5,1	4,8	1,3	4,8	3,5	7,4	2,1	5,1	50,1	29,1	3,7	7,0	3,7	4,9		
2004	42,6	19,3	9,7	11,9	.	16,5	.	15,6	7,3	15,6	.	15,0	41,8	20,2	8,5	13,7	.	15,8		
																			KAS	

¹ Ab 1991 Landesstimmen.

² . = Wert unbekannt.

Fortsetzung: Jungwähler

Land/Wahl	Männer						Frauen						Männer und Frauen							
	CDU %	SPD %	FDP ¹ %	GRÜNE %	REP %	PDS Son. %	CDU %	SPD %	FDP ¹ %	GRÜNE %	REP %	PDS Son. %	CDU %	SPD %	FDP ¹ %	GRÜNE %	REP %	PDS Son. %		
Saarland	BTW	1972	31,3	58,4	8,2	-	-	2,1	-	-	-	-	0,9	32,5	57,6	8,5	-	-	-	1,5
		1976	38,6	52,7	7,3	-	-	1,5	-	-	-	-	0,8	39,1	52,4	7,4	-	-	-	1,2
		1980	33,0	55,9	7,3	3,4	-	0,4	-	-	-	-	0,4	32,6	56,5	7,0	3,5	-	-	0,4
		1983	36,9	44,8	4,8	12,9	-	0,6	-	-	-	-	0,3	36,2	47,5	4,6	11,2	-	-	0,5
		1987	30,3	47,7	7,0	12,7	-	2,2	-	-	-	-	1,6	30,1	47,7	6,5	13,8	-	-	1,9
	1990	29,7	56,6	6,0	4,1	1,9	0,1	1,6	-	-	0,6	0,1	1,4	29,0	57,5	5,6	5,0	1,3	0,1	1,5
	1994	wurde nicht erhoben																		
	1998	wurde nicht erhoben																		
	2002	27,9	41,0	10,3	10,6	1,5	4,1	4,6	-	-	0,5	2,1	3,9	26,8	44,3	9,8	10,7	1,0	3,1	4,3
	LTW	1975	41,4	48,9	7,9	-	-	1,8	-	-	-	-	1,4	42,0	48,7	7,7	-	-	-	1,6
1980		34,6	51,0	4,7	8,9	-	0,8	-	-	8,1	-	0,9	34,5	51,4	4,7	8,5	-	-	0,9	
1985		28,4	55,1	9,2	6,2	-	1,0	-	-	5,6	-	0,8	29,2	55,9	8,0	5,9	-	-	0,9	
1990		25,8	59,3	4,3	5,8	4,6	-	0,2	-	6,2	2,6	-	0,7	24,7	60,8	4,4	6,0	3,6	0,4	
1994		32,8	47,8	2,3	9,6	. ²	-	7,5	-	13,7	.	-	7,1	30,9	48,6	1,7	11,6	.	-	7,3
1999		45,1	37,5	4,4	5,4	.	-	7,5	-	6,9	.	-	5,6	45,3	38,0	3,9	6,2	.	-	6,6
2004		wurde nicht erhoben																		
EUR		1979	36,2	49,6	4,9	7,7	-	1,7	-	-	6,3	-	1,9	35,8	49,9	5,5	7,0	-	-	1,8
		1984	32,0	42,4	3,0	17,7	-	4,9	-	-	14,3	-	4,9	32,8	43,9	2,4	16,0	-	-	4,9
		1989	25,9	44,6	4,9	12,7	7,2	-	4,9	-	13,8	4,0	4,1	26,1	45,9	4,7	13,2	5,6	-	4,5
	1994	28,8	39,1	4,4	13,7	6,6	1,0	6,6	-	18,6	3,4	5,8	27,4	40,6	4,0	16,1	5,0	0,7	6,2	
	1999	40,1	34,3	4,1	7,5	5,0	1,4	7,7	-	7,7	1,1	8,2	41,9	35,3	2,9	7,6	3,1	1,4	7,9	
2004	39,4	25,2	8,3	8,3	.	.	18,9	-	10,8	.	15,8	39,1	26,9	7,1	9,4	.	.	17,5		
																			KAS	

¹ Im Saarland FDP/DPS, nur bei Europawahlen FDP.

² . = Wert unbekannt.

Fortsetzung: Jungwähler

Land/Wahl	Männer					Frauen					Männer und Frauen												
	CDU %	SPD %	FDP %	GRÜNE ¹ %	PDS %	REP %	Son. %	CDU %	SPD %	FDP %	GRÜNE ¹ %	PDS %	REP %	Son. %	CDU %	SPD %	FDP %	GRÜNE ¹ %	PDS %	REP %	Son. %		
Sachsen	BTW 1990	41,8	14,2	12,0	11,0	7,3	6,8	6,8	42,3	16,1	12,9	13,7	8,7	1,5	4,7	42,0	15,2	12,5	12,4	8,0	4,2	5,8	
	1994	wurde nicht erhoben																					
	1998	wurde nicht erhoben																					
	2002	26,3	30,4	14,4	7,6	10,8	2,2	8,2	27,2	36,7	11,3	7,3	10,6	1,4	5,6	26,7	33,4	13,0	7,5	10,7	1,8	7,0	
**²LITW	1990	51,5	13,8	3,6	13,3	7,7	³ 10,1	49,7	14,9	5,0	13,8	8,8	.	7,8	49,7	14,6	4,4	14,1	8,2	.	9,0		
	1994	56,2	9,8	2,2	7,9	15,5	5,6	2,8	55,4	11,2	2,8	11,3	14,9	1,4	2,7	55,9	10,5	2,5	9,4	15,2	3,7	2,9	
	1999	55,9	5,9	2,0	3,1	15,7	4,4	12,9	60,7	7,7	1,9	4,2	15,5	2,1	7,9	58,1	6,7	2,0	3,6	15,6	3,4	10,6	
	2004	31,4	8,3	9,5	7,8	17,4	.	³ 25,5	33,4	9,1	9,4	10,2	17,3	.	20,5	32,3	8,7	9,5	8,9	17,4	.	23,3	
EUR	1994	28,1	14,8	4,2	9,7	13,6	11,7	17,7	29,1	17,3	4,7	14,1	15,6	3,1	16,1	28,5	16,0	4,4	11,8	14,6	7,7	17,0	
	1999	45,1	12,8	4,0	4,1	14,6	5,5	13,9	47,5	13,4	3,2	5,0	15,8	2,9	12,1	46,2	13,1	3,6	4,5	15,1	4,3	13,1	
	2004	28,5	12,1	10,8	10,9	14,6	4,0	18,9	28,8	12,5	8,8	10,2	14,7	3,0	22,1	28,6	12,3	9,9	10,6	14,7	3,5	20,4	
																							KAS

¹ Bei der Bundestagswahl 1990 B90/Gr .

² Ab 1990 Zweitstimmen.

³ . = Wert unbekannt.

** Bei der Landtagswahl 1990 in Sachsen wurde die Repräsentativstatistik nicht erhoben. Die hier berichteten Zahlen stammen von der Forschungsgruppe Wahlen e. V. Mannheim, deren Wahltagsbefragung eine sehr hohe Befragtenanzahl umfasst.

Fortsetzung: Jungwähler

Land/Wahl	Männer					Frauen					Männer und Frauen												
	CDU %	SPD %	FDP %	GRÜNE ¹ %	PDS %	REP %	Son. %	CDU %	SPD %	FDP %	GRÜNE ¹ %	PDS %	REP %	Son. %	CDU %	SPD %	FDP %	GRÜNE ¹ %	PDS %	REP %	Son. %		
Sachsen-Anhalt																							
BTW 1990	29,9	22,9	17,4	11,5	9,7	5,4	3,1	29,8	26,3	18,4	14,2	8,3	1,0	1,9	29,8	24,6	17,9	12,8	9,0	3,3	2,7		
1994	wurde nicht erhoben																						
1998	wurde nicht erhoben																						
2002	26,9	39,5	14,5	4,9	9,4	-	4,9	23,8	45,0	11,7	5,2	9,4	-	4,9	25,4	42,1	13,2	5,0	9,4	-	4,9		
**²LITW 1990	36,5	22,5	10,5	11,5	13,0	³ 6,0	33,4	25,2	9,2	17,5	10,9	.	3,8	35,0	23,6	10,2	14,4	12,0	.	4,8			
1994	25,1	26,5	4,7	10,0	24,3	7,8	1,7	26,6	27,0	4,0	14,1	23,3	1,9	3,1	25,8	26,7	4,3	11,9	23,8	5,0	2,4		
1998	15,3	21,7	4,3	5,0	16,8	³ 36,8	17,8	28,8	4,3	5,8	17,6	.	25,8	16,5	24,9	4,3	5,4	17,2	.	31,8			
2002	37,5	12,3	18,4	2,6	15,1	-	14,2	38,1	14,3	17,3	2,9	15,6	-	11,7	37,8	13,3	17,8	2,8	15,3	-	12,9		
EUR 1994	19,1	21,1	5,4	9,4	19,9	10,8	14,1	20,4	24,3	5,7	13,7	19,0	3,0	13,8	19,7	22,6	5,5	11,4	19,5	7,1	14,1		
1999	41,4	18,4	3,4	3,1	18,9	2,4	12,5	42,5	21,3	2,5	3,5	18,1	0,7	11,5	41,9	19,7	3,0	3,3	18,5	1,6	12,0		
2004	32,1	17,3	11,9	7,8	13,8	³ 17,1	31,7	17,7	8,2	7,6	14,6	.	20,2	31,9	17,5	10,2	7,7	14,2	.	18,5			
																							KAS

¹ Bei der Bundestagswahl 1990 B90/Gr .

² Ab 1990 Zweitstimmen.

³ . = Wert unbekannt.

** Bei der Landtagswahl 1990 in Sachsen-Anhalt wurde die Repräsentativstatistik nicht erhoben. Die hier berichteten Zahlen stammen von der Forschungsgruppe Wahlen e. V. Mannheim, deren Wahltagsbefragung eine sehr hohe Befragtenanzahl umfasst.

Fortsetzung: Jungwähler

Land/Wahl	Männer					Frauen					Männer und Frauen														
	CDU %	SPD %	FDP %	GRÜNE ¹ %	PDS Son. %	CDU %	SPD %	FDP %	GRÜNE ¹ %	PDS Son. %	CDU %	SPD %	FDP %	GRÜNE ¹ %	PDS Son. %	REP %	REP %	PDS Son. %							
Schleswig-Holstein	BTW																								
	1972	26,7	61,0	10,9	-	-	1,4	-	9,2	-	0,6	27,2	63,0	9,2	-	-	0,6	26,9	62,0	10,1	-	-	-	1,0	
	1976	29,3	57,8	11,2	-	-	1,6	-	12,1	-	0,9	28,2	58,7	12,1	-	-	0,9	28,8	58,3	11,7	-	-	-	1,3	
	1980	25,5	52,5	15,5	6,0	-	0,6	-	16,3	4,6	0,4	22,6	56,1	16,3	4,6	-	0,4	24,0	54,3	15,9	5,3	-	-	0,5	
	1983	36,5	42,6	5,2	15,0	-	0,7	-	5,0	12,7	0,4	34,9	47,0	5,0	12,7	-	0,4	35,8	44,7	5,1	13,9	-	-	0,5	
	1987	32,9	42,6	9,0	13,6	-	1,9	-	8,9	16,7	-	1,0	31,3	42,1	8,9	16,7	-	1,0	32,1	42,4	8,9	15,1	-	-	1,4
	1990	39,0	36,4	10,7	7,6	3,3	1,1	2,0	12,2	9,8	0,6	33,5	42,2	12,2	9,8	0,6	1,2	36,4	39,2	11,4	8,6	2,0	0,8	1,6	
	1994	wurde nicht erhoben																							
	1998	wurde nicht erhoben																							
	2002	28,2	40,1	12,1	12,3	0,2	2,9	4,2	10,6	12,9	0,1	1,8	3,2	44,4	10,6	12,9	0,1	1,8	27,6	42,2	11,3	12,6	0,2	2,4	3,6
LTW	1975	35,4	51,3	10,0	-	-	3,3	9,1	-	-	2,8	36,5	51,6	9,1	-	-	2,8	36,0	51,4	9,6	-	-	-	3,0	
	1979	32,4	50,0	7,0	8,6	-	2,0	7,1	7,5	-	2,3	31,6	51,5	7,1	7,5	-	2,3	32,0	50,7	7,1	8,0	-	-	2,2	
	1983	37,3	48,0	1,7	11,1	-	1,9	1,4	10,2	-	1,5	34,4	52,5	1,4	10,2	-	1,5	35,9	50,1	1,6	10,7	-	-	1,7	
	1987	36,6	45,6	5,4	8,1	-	4,3	5,3	9,5	-	3,5	32,5	49,2	5,3	9,5	-	3,5	34,6	47,3	5,3	8,8	-	-	3,9	
	1988	27,3	55,0	4,0	6,1	-	7,6	4,3	6,7	-	5,0	24,3	59,7	4,3	6,7	-	5,0	25,9	57,2	4,2	6,4	-	-	6,4	
	1992	28,2	39,7	5,2	10,2	2	-	16,7	7,5	14,2	2	9,0	23,4	45,9	7,5	14,2	2	9,0	25,9	42,7	6,3	12,1	2	13,0	
	1996	32,5	28,2	6,0	16,4	-	16,9	5,7	21,3	-	12,6	27,1	33,4	5,7	21,3	-	12,6	29,9	30,7	5,9	18,7	-	-	14,7	
	2000	35,4	29,8	10,2	8,5	2	16,1	7,4	12,1	2	11,4	30,2	38,9	7,4	12,1	2	11,4	33,1	33,9	8,9	10,1	2	14,0		
	EUR	1979	31,3	50,5	6,7	10,2	-	1,3	5,7	9,9	-	0,6	31,7	52,2	5,7	9,9	-	0,6	31,5	51,3	6,2	10,0	-	-	1,0
		1984	30,0	40,3	4,4	20,9	-	4,5	3,4	20,5	-	3,7	28,6	43,9	3,4	20,5	-	3,7	29,3	42,0	3,9	20,7	-	-	4,1
1989		28,6	40,4	5,4	12,5	7,6	5,6	4,3	13,7	2,9	3,1	24,7	51,3	4,3	13,7	2,9	3,1	26,8	45,4	4,9	13,0	5,4	-	4,4	
1994		31,7	26,0	3,7	21,5	4,1	1,9	11,1	4,9	28,7	1,4	1,6	26,6	28,3	4,9	28,7	1,4	1,6	29,2	27,1	4,3	25,0	2,8	1,8	9,9
1999		47,0	28,7	6,1	7,4	1,4	3,5	5,9	4,5	10,0	0,4	3,5	46,3	29,4	4,5	10,0	0,4	3,5	46,6	29,0	5,4	8,6	1,0	3,5	5,9
2004		36,6	22,2	10,3	17,7	2	3,1	10,0	9,2	21,9	2	2,9	30,0	25,1	9,2	21,9	2	2,9	33,4	23,7	9,7	19,8	2	3,0	10,4
	KAS																								

¹ Bei der Landtagswahl 1979 in Schleswig-Holstein: Grüne Liste Schleswig-Holstein.
² . = Wert unbekannt.

Fortsetzung: Jungwähler

Land/Wahl	Männer					Frauen					Männer und Frauen												
	CDU %	SPD %	FDP %	GRÜNE ¹ %	PDS %	REP %	Son. %	CDU %	SPD %	FDP %	GRÜNE ¹ %	PDS %	REP %	Son. %	CDU %	SPD %	FDP %	GRÜNE ¹ %	PDS %	REP %	Son. %		
Thüringen																							
BTW 1990	36,9	19,8	13,4	10,9	8,4	6,3	4,2	36,3	22,6	13,6	14,7	7,3	1,8	3,6	36,6	21,2	13,5	12,8	7,9	4,1	3,9		
1994	wurde nicht erhoben																						
1998	wurde nicht erhoben																						
2002	25,0	36,1	11,3	6,3	13,5	1,2	6,6	22,8	42,9	9,0	6,9	13,5	0,9	3,9	24,0	39,4	10,2	6,6	13,5	1,0	5,4		
** LTW 1990	41,0	18,4	10,2	14,5	8,7	. ²	7,2	41,0	19,9	3,8	20,4	8,2	.	6,7	41,6	19,3	6,9	17,1	8,2	.	6,9		
** 1994	33,5	21,4	3,4	7,7	25,4	.	8,6	27,3	24,9	3,2	16,4	23,5	.	4,7	30,4	23,0	3,2	12,0	24,8	.	6,6		
1999	49,6	11,1	1,7	3,1	18,1	1,8	14,5	50,0	12,9	1,4	5,3	20,1	0,4	9,9	49,8	11,9	1,6	4,1	19,0	1,2	12,4		
2004	35,6	13,2	7,8	8,2	19,9	2,4	12,2	36,0	15,0	7,1	10,4	21,8	2,2	7,7	35,7	14,0	7,4	9,2	20,8	2,8	10,1		
EUR 1994	26,5	17,8	4,5	9,8	17,8	8,8	14,9	26,1	20,7	5,9	13,7	16,6	2,9	14,2	26,3	19,2	5,1	11,7	17,2	6,1	14,3		
1999	43,8	16,1	3,8	4,3	15,4	4,8	11,8	44,2	20,1	2,5	5,3	16,9	1,7	9,3	44,0	18,0	3,2	4,7	16,1	3,3	10,7		
2004	30,7	14,2	8,9	10,1	18,6	2,9	14,6	29,9	15,6	6,7	12,0	18,7	2,3	14,8	30,3	14,9	7,8	11,0	18,7	2,6	14,7		
																							KAS

¹ Bei der Bundestagswahl 1990 B90/Gr .
² . = Wert unbekannt .

** Bei den mit ** markierten Wahlen wurde die Repräsentativstatistik nicht erhoben. Die hier berichteten Zahlen stammen von der Forschungsgruppe Wahlen e. V. Mannheim, deren jeweilige Wahltagsbefragung eine sehr hohe Befragtenanzahl umfasst.